שף רנאמנות
ניהול תיקי השקעות
ניהול קרנות נאמנות בע"מ
בטחה
מקבוצת כלל

מזג אוויר
טמפרטורות רגילות בעונה. גובה הגלים מ־40 עד 70 ס"מ
● הטמפרטורות: ירושלים 19–30; תל־אביב 20–31; נהריה 22–32; אילת 25–41.
הטמפרטורות בארץ ובעולם בעמוד 14.

מעריב
MAARIV • معاريف • העתון הנפוץ ביותר במדינה
לגליון זה מצורף עסקים שבועון לכלכלה ולכספים
מודעון 24 שעות ביממה מודעות
לוח מעריב
לבעלי כרטיס אשראי 383838
40 | היום 72 עמוד
יום ג' 26.8.86 | כ"א באב תשמ"ו
גליון מס' 11808 – שנה ל"ט
המחיר 40 אג' (כולל מע"מ) המחיר באילת (ללא מע"מ) 35 אג'
המייסד והעורך הראשון ע. קרליבך ז"ל
כל הזכויות שמורות ל„מעריב" © 1986

הבוקר יחודשו רשמית יחסי ישראל־קמרון שנותקו ב־73'

במקביל יודיעו שתי המדינות על חתימת הסכמים לשיתוף פעולה בתחומי התעשיה והמסחר, החקלאות, התיירות וההסברה ★ פרס: ישראל מסייעת באימון יחידות מסויימות בצבא קמרון ובאספקת ציוד שהם מעונינים בו אבל בקנה מידה מוגבל ★ בשיחה שקיימו אתמול פרס וביאה גילה נשיא קמרון כי מספר נשיאים אפריקניים פנו אליו לאחרונה והציעו לו להכריז במשותף על חידוש היחסים הדיפלומטיים עם ישראל; ההערכה: טוגו – אחת המדינות הבאות בתור לחידוש היחסים ★ היום ייצא ראש הממשלה בחזרה לארץ

• קבוצה גדולה של רקדניות מקדמת את פניו של ראש הממשלה מר שמעון פרס בהגיעו לנמל התעופה של יאונדה. (תצלום א.פ.)

מאת רפאל מן
שליח „מעריב" בפמליית ראש הממשלה בקמרון

נשיא קמרון פול ביאה וראש הממשלה שמעון פרס יכריזו הבוקר במסיבת עיתונאים משותפת על חידוש היחסים הדיפלומטיים בין שתי המדינות, אשר נותקו בעיצומה של מלחמת יום הכיפורים. במקביל יודיעו שתי המדינות על חתימת מספר הסכמים לשיתוף פעולה בתחומי התעשיה והמסחר, החקלאות, התיירות וההסברה, כדי להעניק תוכן ממשי לשלב החדש ביחסים.

בשיחה שקיימו אתמול פרס וביאה גילה הנשיא המארח כי מספר נשיאים אפריקניים פנו אליו לאחרונה והציעו לו להכריז במשותף על חידוש היחסים הדיפלומטיים עם ישראל. ביאה סיפר כי השיב לנשיאים שלא ימתין להחלטתם ויחדש את היחסים מיד. (כתבות בעמוד 3).

בשיחה עם כתבים ישראלים נמנע ביאה מלפרט אילו מדינות נוספות יחדשו את היחסים עם ישראל בקרוב אך הדגיש „אני יכול להבטיחכם כי אכן יהיו מדינות נוספות".

בדיונים אתמול שקיימו פרס ומלוויו עם מארחיהם נדונו דרכים לעידוד מדינות נוספות לחדש את היחסים עם ישראל. מנכ"ל משרד החוץ דוד קמחי מסר, כי בשיחותיו נרמז שמדינתו של מדינות העומדות לקראת החלטה בעניין זה.

ההערכה היא, כי טוגו תהינה אחת המדינות הבאות בתור לחידוש היחסים.

ביאה אמר אתמול כי בעת שניתוק היחסים עם ישראל הוא לא כיהן כנשיא והוסיף: „אילו אני הייתי הנשיא באותה עת אולי ההחלטה היתה אחרת".

ביאה אמר כי עשה הערכה מחדש של המצב במזרח התיכון ומצא כי שורה של צעדים מצד ישראל, בהם החזרת סיני הצדיקה את חידוש היחסים, וזאת לצד בחינת האינטרסים של ישראל בקמרון.

בשיחות אתמול נדונה גם שאלת יחסי ישראל עם דרום אפריקה. פרס אמר למארחו כי „יהודי המקבל את האפרטהייד – מפסיק להיות יהודי".

קודם לכן אמר פרס לכתבים כי ישראל תנהג ביחסה לדרום אפריקה כפי שיחליטו מדינות אחרות במערב ובהתאם להחלטות האו"ם.

(סוף בעמוד 9)

עכשיו מותר לחייך

• נתן שרנסקי ואמו בשדה התעופה (צילם: ראובן קסטרו)

לאחר 9 שנים ה„שרנסקים" ביחד, חופשיים

אידה, ליאוניד, רעיה, אלכסנדר ובוריס הגיעו אמש לנמל התעופה בן־גוריון ופילסו דרכם בקושי בתוך צבא העתונאים והצלמים

מאת ישעיהו אביעם

לאחר תשע שנות פרידה, התאיחדה אמש משפחת שרנסקי, עם בואם ארצה של האם, אידה מילג (סוף בעמוד 9)

חזק הפליל עצמו כדי להבטיח שלא תהיה התחמקות מבירור יסודי בפרשת השב"כ

טוענים מקורביו ★ חמשת הבכירים מבין תנועי השב"כ ממשיכים להחזיק בעמדות מפתח; ההסבר הרשמי: „חזק וחבריו גרמו לדמורליזציה בשרות והממונים חייבים להחזיר לעובדים את בטחונם" ★ משפטנים: יתכן שהיועץ המשפטי יעדיף לסגור את התיקים וליצור תקדים שלפיו אנשים שהודו בעבירות חמורות ביותר אינם נשפטים, כיוון שאחרים שעברו אותן עבירות – קיבלו חנינה

מאת אביטעם בר־יוסף, ברוך מאירי ואילן בכר

ראובן חזק, לשעבר סגן ראש השב"כ, שהתפטר לאחר שגילה את פרשת אוטובוס 300 ונספחיה לראש הממשלה שמעון פרס, הפליל את עצמו בעת שנחקר במשטרה – מוסרים מקורבי חזק. לדבריהם, הוא עשה זאת בכדי להבטיח שאי־אפשר יהיה להתחמק מבירור יסודי של נושא האחריות והעבירות עצמן, גם אם תינתן חנינה לכל מי שעלולים להיות מואשמים.

(סוף בעמוד 9)

ממשלת ישראל תשיב לשולץ: „אנחנו מסכימים לדרישותיך"

עם זאת הממשלה לא תתחייב לנקוט רפורמות ספציפיות ולא תנקוב בלוח זמנים לביצוע, אלא תביע רק הסכמה עקרונית לצורך בצמיחה ונכונות לשוחח על כך עם ראשי הממשל בוושינגטון

מאת שרגא מקל

ממשלת ישראל תשיב למזכיר המדינה האמריקני ג'ורג' שולץ, על דרישתו להפעיל תכנית כלכלית מרחיקת לכת לחידוש הצמיחה.

כהסבר יאמר: קיצצנו בתקציב המדינה כדי לקזז את הגירעון בתקציב, ואנו מסכימים לצורך בחידוש הצמיחה במשק. לשם כך אנו דנים במספר נושאים ובהם רפורמה במסים, הקטנת מעורבות הממשלה בשוק ההון ומכירת חברות ממשלתיות.

באיגרת התשובה ייאמר גם, כי שר האוצר משה נסים, יבקר בוושינגטון באמצע ספטמבר וניתן יהיה לקיים בהזדמנות זו שיחות בנושאים אלה. גם ראש הממשלה שמעון פרס יהיה בחודש הבא בוושינגטון ויקיים התייעצויות כלכליות.

ישראל לא תתחייב לנקוט רפור (סוף בעמוד 9)

המשלחת הסובייטית: „נרצה בישראל קוטג' ורכב בלי מסים"

מאת עפרה ישועה־ליית, כתבת „מעריב" בוושינגטון

שכירת בית – רצוי קוטג' – בישראל לתקופה של שלושה חודשים „עם אפשרות פינוי גמיש", ואישור לייבא ארצה, או לרכוש, מיניבוס ורכב אחד פטורים ממיסים – אלה חלק מהבקשות שהגישה המשלחת הקונסולרית הסובייטית, לקראת בואה הצפוי ארצה.

הנציגים הסובייטיים, פלוכין וסיכומירוב, הוכיחו, במפגש עם הישראלים בהלסינקי, שמשהו במוסקווה הבין היטב את „שעורי הבית" במה שנוגע לתנאים בישראל. הסובייטים הציגו שמשלחתם, שבה ביקשו לכלול שישה דיפלומטים (אחד מהם עורך־דין), וכן עוזר ונהג, תגיע לישראל בראשית חודש אוקטובר. הישראלים השיבו להם שעדיף שיגיעו באמצע אוקטו

(סוף בעמוד 9)

ועדת הבחירות של
תנועת התנועה הדתית לאומית
מודיעה כי
המועד האחרון להגשת מועמדות
לתפקידים ולמוסדות
נדחה
עד ליום ג', כ"ח במנחם־אב תשמ"ו (2.9.86), שעה 12.00 בצהרים, במשרדי משהב, רחוב לילינבלום 27, תל־אביב.

הסתדרות עובדי המתכת החשמל והאלקטרוניקה
ישיבת חברי המרכז
תתקיים ביום חמישי, 28.8.86, בשעה 10.30, בבית הוועד הפועל תל־אביב, באולם קומה 7.
על סדר היום:
הסכמי העבודה, ישומים והשלכות
בהשתתפות:
החבר חיים הברפלד – יו"ר האגף לאיגוד מקצועי
החבר יצחק גלעדי – מזכ"ל הסתדרות עובדי המתכת
חברי ועדי העובדים מוזמנים בזה.
המזכירות

מכון של [illegible]
הנהלת חשבונות
יועצי מס
חשבי שכר 21.9
פרטים והרשמה: [illegible] 03-263134

א. קליינר מהנדס
מהנדס אלקטרוניקה, ספוקנות מיוחדות
דרך השבעה 11, אזור 58001
טלפון 805569

תורכיה
עם
[illegible]
ו„נאות הכיכר"
פרטים: טל. 03-439207

ציפי אמבטיות
באמריל
„השחר"
במבצע — 150.– + מע"מ
03-377116, 03-373668, 02-416621

‚לפי הסימון המצרי גם חלק משטח אילת אינו ישראלי'

אומרים גורמים באילת; אתמול החלו עבודות המדידה באזור טאבה; „ההסכמה למדידה היא מכירה כללית של עמדת ישראל", אומרים הגורמים

מאת יהודית זילברשטיין

תיעוד הסימון 14 אזורי המחלוקת שלאורך גבול ישראל־מצרים, במתחייב משטר המדידות, החלו אתמול ויימשכו כמה ימים.

עבודות הסימון הוערכו אתמול מנקודת גבול 91 (טאבה), עד נקודה 88. היום יסומנו אזורי הגבול בראס אל־נקב, מנקודת גבול 88 עד 83. שטח מחלוקת זה משתרע על כ־10 קמ"ר רבועים, ולדעת גורמים הינו הקריטי ביותר מבחינה אסטרטגית.

גורמים אמרו אתמול כי ההסכמה לבצע מדידה וסימון כל נקודות המחלוקת שלאורך גבול ישראל־מצרים, היא מכירה כללית של העמדה הישראלית. במקום להתרכז בטאבה ולנסות לפתור את המחלוקת במקום זה, כפי שסוכם מתחילה, מכניסה ישראל את עצמה לתהליך מסוכן ארוך ומייגע.

בעבודות הסימון נוטלים חלק 14 אנשי צוות מצרי בראשות קולונל שינאווי, שלושה אמריקנים בראשות אלן קרצ'קר, עוזרו של אברהם סופר, ו־14 חברי צוות ישראלי, בהם מודדים ממחלקת המדידות הממשלתית, יחידת מיפוי של צה"ל ויחידת קישור בפיקודו של אל"מ עובדיה אהרון. לצוות הישראלי צורף סרן אבישי אמיר, מטעם הרבנ"צ"ל.

ע"פ שיטת המדידה שהוסכמה, מציין כל צד את גירסתו באיזור הגבול השנוי במחלוקת, באמצעות יתדות הנקבעים באדמה. מקומם מתועד בכתב על־גבי מפות וסימוני הקרקע הבולטים הנקבעים במקום מיועדים לצילומי האוויר הנערכים ע"י הצדדים ממסוקי הכח הרב־לאומי.

בשטח טאבה, נקודת גבול 91, סימן הצד הישראלי שלוש נקודות: דקלי הדום התחומים ע"י גדר הגבול במשולש הקטן, חוף הים בטאבה וגבעת השחם המצויה מערבית לכתף של רפי נלסון. המצרים סימנו את גירסתם לנקודת הגבול 91 במרומי הר יואש. גורמים באילת אמרו אתמול ל„מעריב" כי על פי הסימון המצרי לא רק טאבה אינה בשטח ישראל, אלא חלה נגיסה משמעותית בשטח המוניציפלי של עיריית אילת באיזור חוף הים שמצפון למלון „אביה־סונסטה".

עבודות הסימון נמשכו אתמול מעבר למצופה, עד שבע בערב, בחום כבד ששרר באזור. הכח הרב־לאומי העמיד תחילה לרשות המודדים שני מסוקים אך בשל תקלות נאלצו המודדים לנוע באמצעות מסוק אחר, דבר שעיכב את עבודות המדידה.

תיבדק מהימנות ציוני בגרות פנימיים

בשל ריבוי תלונות על פערים ביניהם לציוני מבחנים חיצוניים

מאת נורית דברת

מהימנות ציוני הבגרות הפנימיים הניתנים על ידי בתי הספר לתלמידים, תבדק בשנת לימודים זו על ידי משרד החינוך, בעקבות ריבוי תלונות שהגיעו למשרד בנושא זה.

בין השאר התגלו מקרים רבים של פערים לא סבירים בין הציונים של בתי הספר לבין ציונים בבחינות הבגרות החיצוניות. במספר מקרים התגלה הדבר רק כאשר ניגשו התלמידים לאוניברסיטה, ואז נמצא כי דווקא בבתי ספר מסויימים הפער בין הציונים חוזר על עצמו. באחד המקרים אף הוחלט להוציא מספר תלמידים מהאוניברסיטה — שאצלם בלט הפער במיוחד, וכולם היו תלמידי אותו בית ספר — וציוניהם נבדקו מחדש.

הבדיקה תיעשה בעזרת צוות מומחים לטסטולוגיה (תורת המבחנים), ממכון המחקר ע"ש הנריטה סאלד בירושלים. עוד הוחלט במשרד להחמיר הפיקוח והבקרה על הציונים השנתיים (ציוני מגן), הניתנים על ידי בתי הספר ומובאים בחשבון על ידי משרד החינוך בציוני תעודת הבגרות.

במחקר שנערך באחרונה נשאלו תלמידים אם העתיקו בבחינות הבגרות, סייעו לחברים, או נעזרו בבוחנים או במורים. מתוצאותיו הודו כאחד משלושה הדברים.

● אל"מ עובדיה אהרון, ראש המשלחת הישראלית למדידות, ליד עמוד הגבול שהוצב בחוף טאבה (צילמה: יהודית זילברשטיין)

השר קצב: מערכות הפנסיה הקיימות לא יעמדו בנטל הכספי

מבקש לזרז הדיון בהצעתו לחוק פנסיה ממלכתית

מאת שרגא מקל

שר העבודה והרווחה משה קצב, פנה לשר האוצר ולמזכ"ל ההסתדרות, וביקשם לקבוע עמדה בהקדם כדי שהממשלה תזרז את הדיון בהצעת חוק „פנסיה ממלכתית", שהוגשה על ידו לממשלה.

השר קצב טוען כי מערכות הפנסיה הקיימות לא תוכלנה לעמוד בנטל הכספי ויש לעשות רפורמה במערכת הפנסיה בישראל, וככל שיחלוף הזמן מצבן של קרנות הפנסיה יחמיר וילך.

השר קצב אמר כי החוק המוצע על ידו הוא בעל חשיבות להצלחת התכנית הכלכלית בתחום השכר וההכנסות, ועם קבלת החוק עשויה לקטון בשיעור ניכר עלות העבודה וכך ישופר גם כושר התחרות במשק. כן עשויים השינויים להקטין את הפרשת המעבידים למערכת הפנסיונית בב־5% שהם כ־400 מיליון דולר בשנה.

השר קצב ציין כי הצעת החוק באה להבטיח קיום הוגן לכל גימלאי בישראל, ברמה סבירה ביחס לרמת החיים שקיים בשנות עבודתו, תוך מניעת ביטוח יתר ותגמול יתר, וחלוקה מאוזנת יותר של הכנסותיו לאורך חייו. למרבית הקשישים והאלמנות אין כלל הכנסות מפנסיה בעבודה.

עיקרי הצעת החוק הם:

★ כל עובד שכיר ועצמאי יהיה מבוטח ויזכה לפנסיה מינימלית שתבטיח לו קיום הוגן מבלי להסתייע במערכת התמיכות המשלימה.

★ יינתן תמריץ לניידות עובדים ללא חשש מאובדן או שינוי הזכויות הפנסיוניות.

השר קצב אמר עוד כי כיום ישנו מצב חמור כאשר מצד אחד חלק מהגימלאים נהנים מרמת הכנסה גבוהה ממקורות שונים, כמו קיצבת הביטוח הלאומי ופנסיה מעבודה, ולעתים הכנסתם גבוהה מההכנסה שהיתה להם בתקופת עבודתם, ולעומתם ישנם גימלאים רבים הנעדרים מקורות הכנסה כלשהם למעט קיצבת הביטוח הלאומי.

הדבר בא היום לידי בטוי כאשר למרבית הקשישים והאלמנות (כ־60%) אין כלל הכנסות מפנסיה מעבודה, ותופעה זו תלך ותגבר בעתיד עם הבשלת זכויות הפנסיה של האוכלוסיה בארץ, והמערכות הקיימות לא תוכלנה לעמוד בנטל הכספי הכבד הכרוך בכך. לכן, אומר השר קצב, יש לשאוף לפתרון כולל ויסודי של בעייה זו תוך ראייה לטווח ארוך ומניעת התמוטטות קרנות הפנסיה.

השר צור לא מבין איך הפשפשוק עלה למעלה בתיקשורת

מאת אבינעם בר־יוסף ויהושע ביצור

שר הקליטה יעקב צור, שמונה על ידי ראש הממשלה שמעון פרס לטפל בענין הפשפשוק בקיבוץ ניר־אליהו, העביר את הנושא כולו לבדיקתו של מזכיר התק"ם ישראל פרי.

מסתבר כי השר צור מתייחס לכל העניין בקריצה. הוא אינו מבין כיצד הצליח „הפשפש־שוק" לטפס במעלה כותרות התיקשורת. לדעתו הפרשה נופחה מעבר לכל פרופורציה. „זו סערה בכוס מים שלא תגרום לשום משבר קואליציוני ותשכח ברגע שתצוץ פרשה חדשה. זה כנראה עניין של חום הקיץ", אמר.

סיעת רצ בכנסת קראה אתמול לראש הממשלה לא להתערב בנושא הפשפשוק הנערך בשבתות בקיבוץ ניר אליהו. תחת זאת הם דורשים ממנו לשים קץ למתנפול של הרבנים על חיינו, כדי שאזרחי ישראל יחיו בחופש מלא.

סיעת רצ טוענת כי יהיה זה ביזיון לכנסת אם יוסבו אותה בעת הפגרה בגלל שוק פשפשים ולא בגלל הבעיות האמיתיות הניצבות בפני המדינה.

ח"כ שולמית אלוני קראה להתאחדות בתי המלון לתת תמיכה מלאה לכל בתי המלון שרבנים מקומיים מנסים להשתלט עליהם על ידי הסרת תעודת הכשרות בניגוד לחוק. לדעתה הרבנים עושים שימוש שקרי בהוראות חוק הכשרות, כדי לזכות [illegible].

„לא היה כל פגם בפעולותיו של חריש"

קובע אריה הגר, מנהל בתי המשפט, בדו"ח לשר המשפטים בעניין התיק בו שופץ כביכול תאריך מתן פסק הדין

מאת ברוך מאירי

„לא היה כל פגם בפעולותיו של יוסף חריש ואין שום דופי, מכל בחינה שהיא, במעשיה של המתמחה אסתר בן־חיים. היא פעלה בתום לב ובהורשי", קובע מנהל בתי המשפט, אריה הגר, בדו"ח שהגיש לשר המשפטים אברהם שריר.

מנהל בתי המשפט בדק, לבקשת שר המשפטים דאז יצחק מודעי, את תיק מספר 82/ 2336 בבית המשפט המחוזי ואשר לפי הטענות, שופץ בו כביכול תאריך מתן פסק הדין. שיפוץ שבא להוכיח, לפי הפרסומים, כי פסק הדין ניתן לפני מינויו של חריש כיועץ משפטי ולא לאחר מכן. עתה הוכח, לדברי מנהל בתי המשפט, כי לטענה זו אין כל שחר במציאות.

משרד המשפטים פרסם אתמול הודעה רשמית ובה המימצאים העיקריים של בדיקת הפרשה על־ידי מנהל בתי המשפט, השופט אריה הגר. ההודעה אינה מזכירה כלל את פרשת פרוטוקול ישיבת בית המשפט המחוזי בתל־אביב, מחודש מארס, אשר לפי טענת חריש נעלם מהתיק. לפי המלצת מנהל בתי המשפט תערך בדיקה יסודית לגבי שמירת הנהלים על מסמכים בבתי המשפט ודרכי העבודה לשמירה בטיחותית על מסמכים אלה. דוברת משרד המשפטים, דבורה גבני, הבהירה שהידיעה לפיה תועבר פרשת המסמך החסר לחקירת המשטרה.

„מבחינת תקיפותו של פסק הדין, קובע הגר בדו"ח שלו, אין רלוונטיות לתאריך 1.6 או 9.6 המופיעים בעותקים השונים של פסק הדין. כאשר כל העותקים היו מתוייקים בתיק, גלויים לעינו של כל מעיין הרשאי לעיין בתיק".

ועוד הוא מציין: יש לדחות כל מסקנה שעלולה היתה להשתמע, במישרין או בעקיפין, מהדברים שנתפרסמו באמצעי התיקשורת ושהיה בהם להטיל דופי בחריש או במתמחה שלו. „כל פעולות הקשורות במתן פסק הדין, כתיבתו עריכתו והדפסתו היו כדין וכשורה".

‚נתמוך בישראל במו"מ עם השוק המשותף'

הבטיח שר החוץ של לוקסמבורג

מאת אבינעם בר־יוסף

סגן ראש הממשלה ושר החוץ של לוקסמבורג, ז'אק פוס, הבטיח אתמול למ"מ ראש הממשלה יצחק שמיר, כי ממשלתו תעשה ככל יכולתה לתמוך בעמדת ישראל לקראת המו"מ עם השוק האירופי המשותף וכי יפעיל השפעתו על ספרד כדי שזו תסיר את התנגדותה למתן הגנה של השוק לתוצרת החקלאית הישראלית המשווקת באירופה.

השר שמיר ביקש לייחד את מרבית הפגישה לנושאי השוק המשותף שבו יש משקל רב לעמדותיה של לוקסמבורג. המו"מ עם השוק נתקל בקשיים בגלל התנגדותה של ספרד למתן הגנה לתוצרת החקלאית הישראלית, החוששת כי תוצרתה של ישראל תתחרה עם תוצרתה שלה.

השר האורח נפגש גם עם נציגות פלשתינית, שכללה אישים שהם תומכים מובהקים של הפת"ח ובהם פייצל חוסייני, חנא סניורה וזוהיר אדראיס. הם הדגישו באוזניו כי ללא אש"ף לא יהיה הסדר במזה"ת וכי יאסר ערפאת הוא המנהיג היחיד הרשאי לדבר בשם הפלשתינים.

‚קיצוץ בהשכלה גבוהה יהווה הפרת התחייבות הממשלה'

אומר שר החינוך והתרבות, על הכוונה לקצץ 10 מיליון ד'; ייפגש לדיון בנושא עם שר האוצר ביום ו'

מאת נורית דברת

הקיצוץ בהשכלה הגבוהה יהווה הפרת התחייבות הממשלה, אמר אתמול שר החינוך והתרבות יצחק נבון, בהתייחסו לכוונה לקצץ 10 מיליון דולר מתקציב האוניברסיטאות. „יהיה בכך משום הפרת התחייבות הממשלה לא לקצץ עוד במיגזר זה", הדגיש נבון. כזכור הצביע נבון נגד הקיצוץ בישיבת הממשלה שהתכנסה בשבוע שעבר, כי לדבריו, עלולות להיות לכך משמעויות חמורות על עתיד ההשכלה הגבוהה בישראל.

דיון בנושא הקיצוץ בהשכלה הגבוהה ייערך בין שר החינוך לשר האוצר, בפגישה שנקבעה ליום שישי השבוע. שר החינוך אמר אתמול כי בפגישה שהתקיימה לפני כחודשיים אצל ראש הממשלה, בהשתתפות השרים נסים ופת ובהשתתפותו, סוכם כי לא יהיה עוד קיצוץ בתקציב האוניברסיטאות. למרות סיכום זה, מבהיר נבון, החליטה בשבוע שעבר הממשלה, בניגוד לדעתו, לבצע קיצוץ נוסף.

נבון הביע אתמול חשש כבד לעתיד האוניברסיטאות בעקבות קיצוצים מהותיים שנעשו בתקציביהן בשנים האחרונות. „קיים חשש לבריחת מוחות מישראל וקיים ספק אם האוניברסיטאות יוכלו להמשיך לתפקד ולתרום חלקן לבטחון, לחינוך, לכלכלה, לרפואה ולתחומים נוספים", הדגיש נבון. אם אמנם יאלצו האוניברסיטאות, בשל הקיצוץ הנוסף, להפחית את מספר הסטודנטים, יהיה זה דבר חמור ביותר בעל השלכות קשות בכל תחומי החיים, ציין נבון.

יו"ר התאחדות הסטודנטים הארצית, אייל יפה, פנה אתמול בקריאה נרגשת לפרופ' משה מני, יו"ר ועדת ראשי האוניברסיטאות, הדנה בנושא הקיצוצים בתקציב, ולשרי החינוך והאוצר, על מנת שיפעלו למניעת התכנית לקצץ במספר הסטודנטים באוניברסיטאות. „ביחוד כי הקיצוץ לא ייעשה בפקולטות למדעי הרוח, שבהן רב מספר הסטודנטים, המשלמים פי שניים מעלות לימודיהם. לעומת זאת יש להניח כי יפגעו בסטודנטים הלומדים בפקולטות היקרות, למחשבים, הנדסה ומדעים, המשלמים פחות מעלות הלימודים. מצב זה הוא בלתי נסבל", הדגיש אייל יפה בפנייתו.

חיים נביר מוסיף: השר נבון הורה בינתיים למוסדות התרבות לא לקצץ את תקציביהם עד לפגישתו עם שר האוצר ביום שישי. תקציב התרבות מגיע לכ־15 מיליון דולר, שהם כ־1.5 אחוז מכלל תקציב משרד החינוך והתרבות.

הנציב נתן: על דברת להתפטר ממועצת ר"ג

טוען: מנכ"ל משרד ממשלתי לא יכול לשמש גם חבר מועצת עיריה; דברת מועמד למנכ"ל משרד הכלכלה

מאת שרגא מקל

נציב שירות המדינה אברהם נתן, דורש כי משה דברת, מועמדו של שר הכלכלה גד יעקבי, לתפקיד מנכ"ל המשרד, יתפטר תחילה מחברותו במועצת עיריית רמת־גן. נתן גורס כי על פי נוהל מוסכם של נציבות שירות המדינה והיועץ המשפטי לממשלה, אין מנכ"ל של משרד ממשלתי יכול לשמש גם חבר מועצת עיריה.

דברת, יועץ לענייני השקעות של שר הכלכלה וחבר מועצת עיריית רמת־גן מטעם המערך, ביקש מהיועץ המשפטי לממשלה חוות דעת בנושא. דברת הודיע בכתב כי הוא מוכן להתפטר רק מחברות בוועדות של מועצת העיריה והבהיר כי יפעל לפי החלטת היועץ המשפטי.

נציב המים: לא תהיה סגירת מי שתיה לתושבים

ועדת הפנים: סנקציות בגלל חריגות בצריכה יתואמו בין נציבות המים ונציגי השלטון המקומי; „ראש עיר לא יכול להיכנס לבתים לסגור ברזים"

מאת יצחק בן־חורין

נציב המים צמח ישי הודיע כי „לא תהיה סגירת מי שתיה לתושבים", וכל סנקציה נגד רשות מקומית תיעשה בתאום בין נציבות המים לבין נציגי השלטון המקומי. כך סוכם בישיבה מיוחדת שקיימה אתמול ועדת הפנים של הכנסת, שדנה במשבר המים.

„אנחנו לא יודעים איך לצמצם צריכת מים בערים. ראש עיר לא יכול להכנס לבתים של תושבים ולסגור ברזים", קבלו אתמול ראשי ערים כנגד נציב המים והמשנה למנכ"ל מקורות, במהלך הישיבה.

„לא יכול לכבול באזיקים"

ח"כ בני שליטא, ראש מועצת מנחמיה, קבל כי אינו יכול לכבול תושבים באזיקים.

ח"כ עובדיה עלי, מ"מ יו"ר הוועדה וראש עיריית עפולה טען: „הפסקת אספקת המים לתושבים בימי קיץ חמים אלו היא ענישה קולקטיבית, נגד תושבים שלא חטאו".

נציב המים צמח ישי, הגיב באמרו כי היו ערים דוגמת פתח־תקוה, צפת, ראשון־לציון, בית־שאן ושפרעם, צרכו יותר מים מאשתקד. במרכז השלטון המקומי גורסים כי הגידול באוכלוסיה בערים אלו גורם לגידול בצריכת המים.

נציב המים הבהיר כי „אין לי דרך אלא להזהיר רשויות מבזבזות ואחר כך לצמצם בכמויות המים. עשינו את זה בשמונה ערים".

„הנציב ידע שהמאגרים מתדלדלים"

ח"כ מרדכי וירשובסקי האשים את נציבות המים וחברת מקורות כי במשך שנים לא הפעילו את סמכויותיהם לבלימת התדלדלות מקורות המים. „נציב המים ידע שהמאגרים מתדלדלים. מאז מלחמת ששת הימים התרופף הפיקוח על צריכת המים", טען וירשובסקי.

בתום הדיון החליטה ועדת הפנים כי „מצב מקורות המים בישראל הוא חמור. ועדת הפנים קוראת לרשויות המקומיות לארגוני החקלאות ולהתאחדות התעשיינים להטות כתף במאמץ המרוכז של נציבות המים לחסכון במים.

„יחד עם זאת תובעת הוועדה שלא להעניש ענישה קולקטיבית רשויות מקומיות החורגות ממכסות המים המוקצות להן. על סנקציות נגד חריגות משמעותיות יש להחליט בתיאום בין נציבות המים לבין נציגי השלטון המקומי".

נציב המים צמח ישי הודיע כי יפעל על פי החלטת הוועדה והדגיש כי „לא תהיה סגירת מי שתיה לתושבים".

גם אשראי וגם כדאי

חברי מועדון היפרקארד קונים היום...

ללא הגבלת סכום מינימום

משלמים בשנה הבאה

אחרי ראש־השנה 6.10.86

היפרקארד - כרטיס האשראי של היפרשוק תנובה.

מנהלי מפעלים וועדי עובדים

תוי־קניה לחג

תוי הקניה של היפרשוק תנובה מוצעים לכם כעת בתנאים מיוחדים

פנו עוד היום לסניף היפרשוק הקרוב או טלפנו למחלקת מכירות

לציפורה טל 03-430432, או לשרון 03-430441

היפר שוק תנובה

הרבה יותר בהרבה פחות

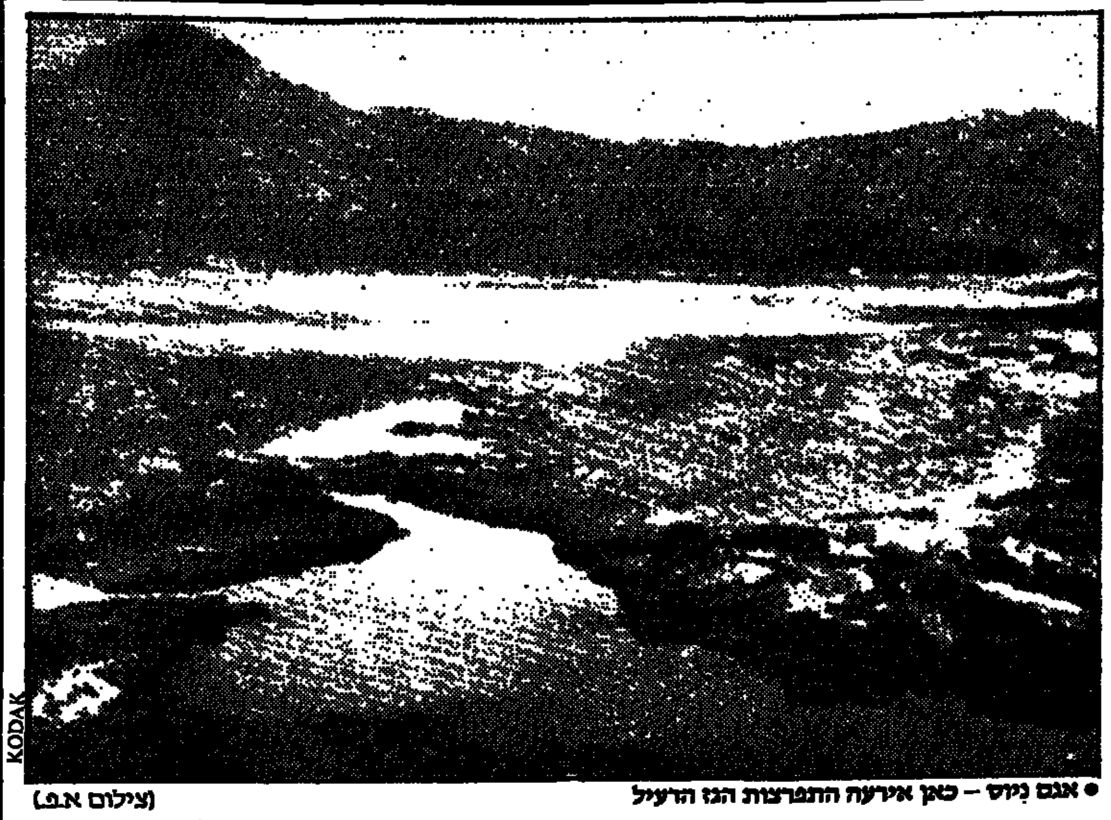

● אגם ניוס — כאן אירעה התפרצות הגז הרעיל (צילום א.פ.)

כאלפיים בצפון קמרון נספו מענן גז רעיל

ראשון למקום האסון הגיע הצוות הרפואי מישראל

אמצעי התקשורת המקומיים מבליטים הסיוע הישראלי ★ ראש הצוות אל"מ ד"ר מיכאל וינר: „ככל הידוע עדיין יש פעילות וולקנית בשטח"

מאת רפאל מן
שליח „מעריב" בקמרון

צוות של רופאים וחובשים מישראל יצא אתמול בדרכו לצפון־מערב קמרון, שם נספו על פי דיווחי סוכנויות הידיעות כאלפיים בני אדם ולמעלה משלוש מאות במצוקה מענן גז רעיל, כתוצאה מהתפרצות וולקנית. הצוות הישראלי, בראשו עומד אלוף־משנה, ד"ר מיכאל וינר, כולל ששה רופאים ועשרה חובשים וכן מרופה לנושא גזים רעילים.

הצוות הרפואי שהגיע לקמרון במטוס חיל האויר שהביא את ראש הממשלה לקמרון יצא מיד בשני מטוסי „הרקולס" של חיל האויר המקומי לאיזור האסון, למרות קשיים בגישה למקום.

נשיא קמרון פול ביאה הביע אתמול בשיחתו עם ראש הממשלה, את הוקרתה של ממשלתו לעזרה הישראלית. המשלחת הישראלית היתה הראשונה שהגיעה לקמרון בשעה שהסיוע ממדינות אחרות כדוגמת ארה"ב, צרפת ומערב גרמניה התעכב מסיבות שונות. בשיחה עם כתבים הנלווים לראש הממשלה מסר הנשיא ביאה פרטים על האסון שאירע באיזור העיר וום.

לדבריו התפרצות אירעה בשעת לילה כאשר מרבית התושבים באיזור היו בבתיהם. הם שמעו קול התפוצצות ומיד אחר כך התפשט גז רעיל שהביא למותם של לפחות כאלפיים בני אדם. ההתפרצות אירעה בתוך אגם אולם הרוח נשאה את הגז הרעיל לעבר מספר כפרים. הנשיא אמר כי הצבא והמשטרה פועלים כדי להוציא מן המקום את הנפגעים ולסגור אותו בפני תושבים אחרים. האיזור שכוסה על ידי הגז הרעיל משתרע על פני כעשרה קמ"ר. ביאה אמר כי קמרון זקוקה לסיוע בינלאומי בעיקר של אוהלים שמיכות ותרופות והיא מבקשת גם סיוע מדעי שיאפשר להתריע לפני התפרצויות דומות בעתיד.

לצוות הרופאים והחובשים מישראל היה רק מידע חלקי על ענן הגז הרעיל, ובמשך הטיסה מישראל עסקו הרופאים בקריאת פרסומים מדעיים על אירועים דומים בעבר ביניהם לאחר התפרצות הר הגעש סנט הלנה בצפון מערב ארה"ב לפני שנים אחדות. יחד עם זאת נתבקשה המשלחת מראש להביא עמה בעיקר ציוד להנשמה כדוגמת מיכלי חמצן ומסכות גז.

במשך יום אתמול היו ידיעות על קשיים בגישה למקום האסון אולם נמסר כי הצוות הישראלי ממשיך במאמציו להגיע למקום ולהושיט עזרה. אמצעי התקשורת בקמרון מבליטים את הסיוע הישראלי ומציינים כי היתה בין המדינות הראשונות שנחלצה לסייע לנפגעי האסון.

ביאונדה עדיין לא נמסרו פרטים רישמיים על מצב הנפגעים שלא נהרגו. „בכל הידוע לנו עדיין יש פעילות וולקנית בשטח", אמר דוקטור מיכאל וינר.

לדבריו פונו כפרים רבים באיזור ומאחרים נמלטו תושבים. צוותי ההצלה חובשים מסכות גאז. דוקטור וינר אמר כי הצוות הישראלי יתמקם מחוץ לאיזור הרעיל ויטפל בנפגעים שיפונו.

שר ההסברה הקמרוני הביע חשש כי כאשר יכנסו צוותי ההצלה לאיזור, עשוי להתברר שמספר ההרוגים הוא אף גבוה יותר מן האומדן הנוכחי, העומד על אלפיים בני אדם.

החומר הרעיל שנפלט באיזור הוא מימן גפריתי, חומר דליק חסר צבע שריחו כריח ביצים מקולקלות.

ממשלת קמרון אשר קראה לעזרת העולם כולו מסרה כי ארה"ב בריטניה וצרפת הבטיחו אף הן סיוע.

בינתיים מוסר המכון האמריקני לחקר גיאולוגי כי משלחת מטעמו עומדת לצאת לקאמרון על מנת לסייע לניצולים.

הנשיא ביאה יצא לעיר באמנדה, השוכנת כ־30 קילומטרים מדרום לוום, על מנת לעמוד מקרוב על מימדי האסון, ולהביע הזדהות עם תושביו.

רדיו קמרון בלונדון אמר כי ביאה הביע את תנחומיו למשפחות הנפגעים והורה לסייע להם בכל דרך.

דיפלומטים מערביים אמרו כי אין עדיין נתונים מדוייקים על מימדי האסון. „דעת הקהל ממוקדת בינתיים בביקורו של פרס. המידע עובר מפה לאוזן ואולם כלי התקשורת ממעטים לעסוק באסון."

יצויין כי ב־16 באוגוסט השתחרר להבות רעילות מאגם השוכן באותה שרשרת הרים ואז נהרגו 36 בני־אדם.

הגיאולוג פרופ' צבי גרפונקל: הרעלת גזים מהתפרצות געש – תופעה לא רגילה

מאת אבירם מלב, כתב „מעריב" לעניני מדע

הרעלת הגזים שנוצרה עקב התפרצות הר הגעש בקמרון היא תופעה בלתי רגילה ולמעשה אינה מוכרת דוגמתה במדע הגיאולוגיה. כך מציין פרופ' צבי גרפונקל, מהמחלקה לגיאולוגיה של האוניברסיטה העברית בירושלים.

הגיאולוג מוסיף שהרעלה ההמונית בקמרון נוצרה, כנראה, עקב גז גופרתי שפרץ מהר־הגעש. „ריכוז כה קטלני של גופרית בהתפרצות וולקנית היא תופעה חריגה לחלוטין ונראה שאינה מוכרת בספרות המקצועית של מדע הגיאולוגיה", אומר פרופ' גרפונקל.

בהתפרצות וולקנית, מסביר המדען מהאוניברסיטה העברית, פורצת מלוע הר־הגעש לבה שמגיעה לחום של כ־1000 מעלות. חום זה מנדף מי תהום, מוליך סלעים ספוגי מים – וכתוצאה מזה פורצים מלוע הר־הגעש גזים שאינם אלא אדי מים. כמו כן, יתכן שיפרוץ גם גז דו־תחמוצת הפחמן, תהליך אופייני לשריפות ובשלעצמו אינו מסוכן.

פרופ' גרפונקל מוסיף שבדרך כלל מצויה הגופרית באזורים וולקנים, אך בריכוזים נמוכים. במקומות כאלה מריחים ריח של גופרית. באזור ים המלח בארץ, למשל, הידוע כאזור וולקני, יש גם ריכוזי גופרית נמוכים שאינם מסוכנים.

לדעת הגיאולוג הירושלמי היה כנראה באיזור בו אירעה ההתפרצות בקמרון ריכוז גבוה מאוד של גופרית. הלבה חימצמה ונידפה את הגופרית שהפכו לגזים רעילים והם פגעו בדרכי הנשימה של האנשים באזור נרחב בסביבה.

שרשרת הרי קמרון – שעל שמה נקראת הארץ בה מבקר כעת ראש ממשלת ישראל מר שמעון פרס – היא פעילה מבחינה סיסמית והתפרצויות הגעש שלה מוכרות לגיאולוגים. פרופ' גרפונקל מציין שהר קמרון הוא חריג גיאוגרפי. זהו אזור שפלה והר קמרון מתנשא בו לגובה רב יחסית וקרוב לים.

● ראש ממשלת ישראל שמעון פרס ומארחו נשיא קמרון פאול ביאה סוקרים משמר כבוד בנמל התעופה יאונדה (צילום א.פ.)

„מאז ביקור האפיפיור לא היתה כאן קבלת פנים מפוארת כמו זו לפרס"

אמר שוטר בנמל התעופה של יאונדה בחיוך רחב לכתבים הישראלים המתלווים לסיורו של ראש הממשלה בקמרון ★ אלפים מתושבי הבירה ניצבו לאורך רחובותיה הראשיים של בירת קמרון והריעו לראש ממשלת ישראל ★ תמונות גדולות של פרס קישטו הצמתים העיקריים בעיר ★ עתון מקומי הדפיס כותרת ברכה בעברית משמאל לימין

מאת רפאל מן
שליח „מעריב" בפמליית ראש הממשלה בקמרון

אלפים מתושבי יאונדה ניצבו אתמול לאורך הרחובות הראשיים של בירת קמרון והריעו לכבודו של ראש ממשלת ישראל שמעון פרס.

אף על פי שטרם הוכרז רשמית על כינון היחסים הדיפלומטיים בין קמרון לבין ישראל, קושט נמל התעופה בעיר, והמסלול בו עברה שיירת ראש הממשלה, בדגלי שתי המדינות. תמונות גדולות של שמעון פרס קשטו את הצמתים העיקריים ולצדן הוצבו שלטים המברכים את האורח מישראל. "תחי הידידות קמרון – ישראל" ו"יחי פול ביאה אבי הדיאלוג בין קמרון לבין ישראל" – נאמר בשלטים.

ניכר היה כי הנשיא ביאה עושה כל מאמץ אפשרי כדי להבליט את שהותו של פרס בקמרון ולשוות אופי חגיגי במיוחד לקבלת הפנים לאורח מישראל. אחד השוטרים בנמל התעופה ביאונדה אמר בחיוך רחב לכתבים הישראלים „מאז ביקור כאן האפיפיור אינני זוכר קבלת פנים מפוארת כמו זו לפרס".

קבלת הפנים הססגונית החלה מיד עם נחיתת מטוס חיל האויר הישראלי בנמל התעופה של העיר הזאת. אלפי תושבים, לבושים בבגדים מסורתיים, המתינו ברחבת שדה התעופה כשהם מרקדים ומתופפים על תופי עץ גדולים. מר פרס נתקבל על ידי אחד מעוזריו הבכירים של הנשיא ולאחר שעה קלה יצא במטוס קמרוני לבירה יאונדה, שם התקבל למרגלות המטוס על ידי הנשיא ביאה בעצמו.

במהלך הטיסה מישראל לקמרון בהיות המטוס בשמי זאיר שיגר פרס ממטוסו מברק ברכה לנשיא זאיר מובוטו ססה סקו

„אני מודה לך מקרב לב על ההזמנה", אמר פרס בטרם צעדו השניים אל בימה מקושטת עליה ניצבו דום בעת נגינת ההמנונים. מולם ניצב משמר כבוד שמנה למעלה ממאה חיילים מיחידות שונות של הצבא המקומי. בין החיילים בלטו אנשי „המשמר הנשיאותי" חבושי כומתות סגולות, שנשאו רובי „גליל".

לאחר סקירת משמר הכבוד פנה פרס אל התושבים המקומיים וקבוצות של מחוללים ומחוללות שהריעו ורקדו ממושכות. אחד מן התושבים המקומיים הניף מול ראש הממשלה את גליון העתון המקומי „קמרון טריביון", שבכותרתו הראשית נאמר בצרפתית ובעברית „מר פרס ברוך בואך לקמרון". הכתובת בעברית הודפסה אמנם במהופך בשער הגליון, אך היתה בכך עדות נוספת למאמץ שעשתה ממשלת קמרון כדי לקדם בלבביות את ראש הממשלה מישראל. לאחר שיחה קצרה בנמל התעופה יצא פרס בשיירת מכוניות, מלווה בנשיא ביאה אל בית ההארחה הרשמי, על פסגת הר פהבה. גם מול המרפסת בבית האירוח המפואר הוצבה תמונה גדולה של ראש הממשלה.

קודם לכן במהלך טיסה בת תשע שעות מישראל לקמרון, בעת שהמטוס עבר בשמי זאיר, שיגר פרס ממטוסו מברק ברכה לנשיא זאיר מובוטו ססה סקו. „המעבר במדינתך מעניק לי הזדמנות נעימה לשגר לכבודו בשם ממשלתי ובשמי איחולים לבביים ביותר לאושר ושגשוג לעם הזאירי ולנשיאו הדגול. בדרכי למדינה אפריקנית ידידה, במסגרת ביקור ידידות ועבודה, אני נזכר בסיפוק רב בהחלטתך מאפריל 1982 לחדש את היחסים הדיפלומטיים עם מדינתנו. בדרך זו נרשמת בדברי הימים של ההיסטוריה האפריקנית כנשיא האפריקני הראשון שקיבל החלטה אמיצה כזו. כך סללת את הדרך לאחרים", נאמר במברק לטובר־סו.

אחרי הפגישות הרשמיות עם הנשיא המארח נפגש פרס עם עשרות ישראלים נציגי חברות ישראליות שונות הפועלות בקמרון

ראש הממשלה נראה נרגש מקבלת הפנים בנמל התעופה ביאונדה ואנשי הבטחון עמלו במשך דקות ארוכות להגן עליו מן התושבים הרבים שביקשו ללחוץ את ידו. חלק מן המברכים קראו לעברו בעברית „שלום" ו„ברוך הבא".

אחר מהם הסביר כי שהה בישראל לפני שנים אחדות בהשתלמות ומאז הוא זוכר מספר מילים בעברית. פרס ומלוויו פגשו במשך יום אתמול קמרונים נוספים שזכרו היטב את שהותם בישראל, ביניהם שר החקלאות ששוחח על כך עם סגן שר החקלאות הישראלי, אברהם כץ עוז הנלווה לפרס במסע.

זמן קצר לאחר שהגיע לבירה יצא פרס לפגישה ראשונה בארבע עיניים עם הנשיא ביאה בארמון הנשיאות המפואר. ביאה הביע בשיחה את הערכתו לסיוע שקיבלה קמרון מישראל עד עתה הביע תקווה כי ניתן יהיה להגביר את שיתוף הפעולה בעתיד. בתום הפגישה סיכמו השניים להקים שש ועדות שיחלו מיד בדיונים על דרכי שיתוף הפעולה. בארוחת צהריים שנערכה בארמון הנשיאות דיבר ביאה בחום רב על יחסי הידידות בין שתי המדינות, על אישיותו של ראש הממשלה ואמר „אני צופה יחסים חמים ומיוחדים בין שני עמינו". פרס הודה על קבלת הפנים „שנגעה ללב כולנו". במהלך הארוחה הביע המארח ענין רב בישראל, ביהדות ואף בלשון העברית. הוא סיפר כי כקתולי מאמין הוא מתעניין בתנ"ך וביקש לדעת כיצד בשפה העברית המודרנית מגדירים חפצים כדוגמת מחשב שאינן בלשון התנ"ך.

אמש נפגש פרס פעם נוספת עם הנשיא ביאה ואחר־כך עם עשרות בני הקהילה הישראלית, נציגי חברות שונות הפועלות בקמרון.

מה יותר טוב מלנחש 13 בטוטו?
פרטים ביום א'

ויזנטל: בסוביבור הושמדו רק יהודים ובונים בו כנסיה

צייד הנאצים מוחה בפני שגריר האפיפיור ★ במחנה ההשמדה סוביבור נרצחו 250 אלף יהודים אך בכל זאת אין מתירים להקים שם בית־כנסת

מאת מרטין אנגלברג
סופר „מעריב" בוינה

„מאתיים וחמישים אלף יהודים שנספו במחנה ההשמדה סוביבור, הומבלו לנצרות בדיעבד", אמר ל„מעריב" שמעון ויזנטל, ראש המכון לחקר פשעי הנאצים בוינה, ערב כלו, זמן קצר לפני שיצא להפגש עם שגריר האפיפיור בוינה, כדי להביע מחאה נגד הקמת כנסיה חדשה על אדמות מחנה ההשמדה.

„אין להשוות את סוביבור למחנות כמו אושוויץ, שם הרו שמוז גם לא־יהודים. אין כל הוכחה היסטורית או מסמכים המאמתים, כי אסירי מלחמה סובייטים נרצחו בסוביבור", אמר ויזנטל. באושוויץ או בסוביבור אין מתירים להקים בית־כנסת.

מחנה ההשמדה סוביבור פעל מ־7 במאי 1942 באיזור שכונה „גנראל גוברנמאן", במחוז לובלין, ונסגר בסוף אוקטובר 1943 לאחר התקוממות של האסירים. מאתיים וחמישים אלף יהודים מרחבי אירופה הושמדו במחנה זה, שנבנה במיוחד להשמדת יהודים.

למרות זאת, הציבה ממשלת פולין לוח זיכרון באתר המחנה ועליו נכתב: „כאן היה מחנה השמדה נאצי ובו הוצאו להורג 250 אלף אסירי מלחמה סובייטיים, יהודים, פולנים וצוענים".

בשטח המחנה היה בית תפילה נוצרי קטן, שהנאצים צרפו אותו למבניהם והשתמשו בו כחדר עינויים. שנים רבות לאחר המלחמה עדיין אפשר היה לראות על קירותיו את עקבות הדם של האסירים המעונים.

„בידיעתו ובהסכמתו של הבישוף של לובלין היתה הוראת המיסדר הקפוצ'יני לבנות במקום בית התפילה כנסיה, שגודלה יהיה פי 20 או 30 ושתעמוד על האדמה רוויית הדם של מחנה ההשמדה. מיקומה סמוך ביותר למקומם של תאי הגאזים והמשרפות, ועד היום מוצאים המבקרים שרידים של עצמות אדם ברשא המכסה את אדמת סוביבור", כתב ויזנטל במכתבו לשליח האפיפיור.

„בכנסיה הנבנית אין אפילו איזכור לכך שהיא נבנית על אדמת מחנה השמדה. אין כל לוח זיכרון לקרבנות. הן ראש המסדר הקפוצ'יני והן הבישוף של לובלין לא מצאו לנכון להתקשר לארגונים של ניצולים יהודים או ארגונים יהודיים אחרים" כתב ויזנטל.

שמעון ויזנטל „צייד הנאצים" המפורסם, הסביר, כי ברצונו שהוואתיקן יציין בעצמו את העובדה שהכנסיה נבנית במקום בו נרצחו 250,000 יהודים.

נערה מאומצת הנוטה למות הופגשה עם אמה הביולוגית

נערה בת 18 הנוטה למות כתוצאה מגידול במוחה נפגשה עם אמה הביולוגית אשר מסרה אותה לאימוץ ימים מעטים לאחר שנולדה.

כאשר נפגשו ג'נין מאלון מפלורידה ואמה, דונה הספאגל, אמרה האם: „אלוהים, ילדתי".

היתה זו הפעם הראשונה שהגברת הספאגל ראתה את ג'נין מאז שהביטה בה דרך הזכוכית במחלקת היולדות. דונה הספאגל בת 39 אמרה, כי מסרה את בתה לאימוץ משום שלא היתה נשואה וחשה שלא תוכל לדאוג לה.

„תמיד חשבתי שיום אחד היא תבוא ותקיש בדלתי, כמו בסרטי הטלוויזיה", אמרה הגברת הספאגל. „תמיד חשבתי עליה. מעולם לא התבוששתי לקיומה".

בסופו של דבר נישאה גברת הספאגל לאביה של ג'נין ונולדו להם שלושה ילדים. אך כעת הם חיים בנפרד.

לאחר שנפגשה עם אמה אמרה ג'נין: „זה מרגש. אני מרגישה כמו בחלום".

האם אמרה שהיססה במקצת כאשר התקשרו מארגון המרקה „הגשם משאלתו של ילד", אשר נזקק לשישה שבועות כדי לאתרה. „תחילה לא חשבתי לבוא", אמרה הספאגל. „הייתי מוטרדת בשאלה מה היא תגיד עלי".

ואולם היא השתכנעה לבוא לאחר ששוחחה בטלפון במשך 90 דקות עם בתה, אשר לדברי הרופאים נותרה לה אולי שנה אחת בלבד כדי לחיות. (ס.ס)

• כבאים צרפתיים מסייעים לתושבים למלט את מכוניתם. (תצלום א.פ)

אלפים ללא קורת־גג בשריפת הענק בצרפת

מאת תמר גולן
סופרת „מעריב" בפאריס

ארבעה הרוגים, עשרות אנשים סובלים מכוויות חמורות, אלפים נותרו ללא קורת־גג, מיליוני עצים עתיקים נשרפו בליל, ומיליוני דונמים של אדמה חרוכה – זהו מאזן הביניים של שריפות הענק שהשתוללו בימים האחרונים בדרום צרפת, דליקות שהן מהחמורות ביותר שידעה המדינה מעולם.

בעבר היה קיים בצרפת עונש מוות על מבעירי דליקות. החוק בוטל, אך עתה קרא ראש העיר גראס להנהיגו מחדש. גראס, בירת תעשיית הבשמים הצרפתית, השוכנת בריביירה, היא מהנפגעות קשה מן הדליקות הנוראות.

מדי שנה, בעונת הקיץ, שבה ומתעוררת בעיית השריפות. אולם נראה כי השנה נשבר השיא. מה שמדאיג עוד יותר היא העובדה שמרבית הדליקות הן מעשי ידי אדם.

המדובר הוא לא רק בשריפה הנגרמת משום שמישהו לא כיבה את הסיגריה או את המדורה, אלא גם בהצתה בזדון. עד כה עצרו השלטונות כ־40 איש החשודים שהציתו אש בזדון. חלקם חולי־נפש – פירומנים.

אלפי כבאים מכל רחבי צרפת הוחשו לדרום המדינה, בעיקר לאזור ליד הערים גראס וניצה. אך הם עמדו חסרי אונים נוכח הדליקות המשתוללות. הרוח השרבית החזקה גרמה לאש להתפשט במהירות מדהימה. כפר אחד, אשר חלק מבתיו נבנו עוד בימי הביניים, נשרף כליל תוך רבע שעה. מטוסי הכיבוי לא יכלו להתגבר על השריפה והכבאים מתלוננים על ציוד מיושן ומחסור בכח אדם.

ילד בן 11 בשווייץ הלשין על אביו: הוא סוחר הרואין

מאת שרי רובר
סופרת „מעריב" ז'נבה

ילד שווייצי בן 11 הגיע לתחנת המשטרה בבאזל עם 7 גרם הרואין והלשין על אביו הנהג שהוא צורך את הסם. המשטרה, שגילתה שהאב הנהג הוא צרכן וסוחר בהרואין, עצרה אותו.

הנער סיפר לשוטרים שהוא היסס הרבה לפני שהלשין על אביו, אך הוא לא היה מסוגל לעמוד מנגד ולראות כיצד האב הורס את חיי המשפחה. כוכור החודש הלשינה נערה אמריקנית בת 13 על הוריה שהם מכורים לקוקאין, בעקבות מבצע נגד סמים שיזם הנשיא רייגן. הנערה הפכה לגיבורה לאומית והוליווד מתעניינת על סיפור חייה.

העתונות בשווייץ נרעשת מן הסיפור לא פחות מן האמריקנית, אך הנימה איננה מלאת הערצה למעשהו של הנער. בין השאר מזכירים העתונים, כי ילדים עלולים להישאר ללא הורים ושההלשנה בתוך המשפחה מעלה זכרונות מרידים מתקופת הנאצים.

איראן תטיל 500 גדודים ל„קרב הכרעה" נגד עיראק

מאת שמי גבאי
סופר „מעריב" לעניינים ערביים

איראן מבטיחה, כי קרבות ההכרעה עם עיראק עומדים לסיים בקרוב את המלחמה – שנכנסת עתה לשנתה השביעית – בנצחון איראני גדול. למטרה זו הכשירה איראן 500 גדודים של כוחות תוקפים שעומדות למזרח בכל החזיתות, וגם הכפילה השנה את תקציב הבטחון, שיגיע למיליארדי דולר.

כל מנהיגי איראן, ובהם האימאם חומייני, דחו אתמול את המאמצים שעשו באחרונה כמה מדינות כדי להפסיק את המלחמה. חומייני הודיע, כי השלום אפשרי אם נשיא עיראק, צדאם חוסיין, יהיה מוכן להתאבד או להמלט מארצו.

ראש ממשלת איראן, חוסיין מוסאוי, גילה כי מתיחות רבה שוררת בין ארצו לתורכיה בגלל ההפצצות הכבדות של מטוסים תורכים על כפרים כורדים בכורדיסטאן העיראקית, על פי בקשתו של צדאם חוסיין. לדבריו, בהפצצות נהרגו 150 אזרחים, נהרסו כפרים שלמים ונפצעו מאות רבות.

הוא גם הזהיר את סעודיה שעדיין מחזיקה במעצר 110 עולי רגל איראנים המואשמים בהפצת כרוזים נגד משפחת המלוכה.

בארצות המפרץ הוכרזה כוננות צבאית גבוהה נוכח איומי איראן לפגוע במתקני הנפט שלהם, בגלל הסיוע שהן מושיטות למטוסי ההפצצה העיראקים.

חאפז אסד בא ללוב לבקש כסף

מאת שמי גבאי

נשיא סוריה, חאפז אסד, שבא ללוב בראש משלחת גדולה, מבקש להבטיח תמיכה כספית מיידית לארצו נוכח המשבר הכלכלי בארצו העלול להחמיר עוד יותר בגלל עמדתו במלחמת המפרץ הפרסי. כך גורסים משקיפים ערביים.

אסד טען בנמל התעופה של טריפולי, כי ביקורו נועד לחזק את עמידתו האיתנה של שליט לוב מועמר קאדפי נגד מזימות ארה"ב, ישראל ומשטרים ערביים בוגדניים וגם הבטיח להעמיד את צבאו וכל משאבי ארצו לעימות אפשרי בין לוב לארה"ב.

לדעת משקיפים, אסד נתון עתה בין הפטיש לסדן. שליטי ארצות המפרץ מאיימים לקצץ בסיוע הכלכלי שהם מושיטים לו אם תובעים ממנו לדסן את איראן. מצד שני דורשת איראן מאסד להפסיק את מעשי התיוך שלו במלחמה הנוכחית.

לך על בטוח לוח מעריב דרושים

אורט ישראל
דרושים

תל־אביב
למכללה הטכנולוגית אורט
ע"ש סינגאלובסקי
דרך הטייסים 28, טל' 396171

1. לימודי יום משרות חלקיות
★ מהנדס אלקטרוניקה (להוראת תג"מ ומיקרוגל)
★ מורה למערכות הפעלה (הוראת ענ"א)

2. לימודי ערב משרות חלקיות
★ מורה למערכות הפעלה
★ מורה לתקשורת נתונים
★ מורה לאלקטרוניקה
★ מורה לסטטיסטיקה

ירושלים
לתיכון טכנולוגי אורט
רח' הנביאים 42, טל' 02-222215, 02-225919
★ מורה לאלקטרוניקה (משרה חלקית)
★ מורה לפיסיקה (משרה חלקית)
★ מורה להסטוריה ומקרא

רמת־גן
לקרית חינוך אורט עירית רמת־גן
רח' אריה בן אליעזר, טל' 771995, 775171
★ מדריך למכניקה (אפשרי גם פנסיונר)

דרושים
אנשי מכירות

למחולקת מוספים פירסומיים יהודיים בעיתון יומי גדול

מועמדים: בעלי ניסיון, חוש מסחרי, יחסי אנשי מעולים, יוכלו להגיע לכ־7000 ש"ח לחודש

טל: זאב ויזל – 333041
333107
עופר גל – 333087
330369

ויטלכו
מפעלי טקסטיל בע"מ
דרוש
מחסנאי
למחלקת מכירות סריגת יד
• עדיפות לבעל נסיון בניהול מחסן
• רשיון נהיגה ב' – חובה
לפנות בכתב בלבד לת.ד. 13033 תל־אביב עבור מחלקת כ"א. סודיות מובטחת

מוסדון מטיילי מעריב
ספרד ופורטוגל לשומרי מסורת
תאריך היציאה: 10.9.86. ביצוע: „גשר".

לפרוייקט בניה (6000 מ"ר)
דרוש
הנדסאי/מהנדס בנין
נסיון 2–3 שנים בהקמה ובפקוח על קבלני שלד וגמר
לפנות בכתב־יד בצרוף קורות־חיים ונסיון קודם, ת.ד. 11333 ת"א, מ. 61112, עבור „430"

רוקח/ת לבית מרקחת „שאף" בראשון־לציון וברעננה
למשרה מלאה/חלקית
טלפון בעבודה 03-942220, בבית 03-991146

לביטוח
מהגדולות והמבוססות בענף הבטוח
דרושים לנו!!
סוכני בטוח
פעילים לעבודה כשכירים
יכולת וידע – להדרכה!!
כישורים – כמפעיל צוות מכירה!!
תנאים טובים למתאימים!
לקביעת ראיון צלצל 03-221573
03-231924 פרט לימי שישי
מנורה חברה לבטוח בע"מ

משרד החינוך והתרבות
אגף הנוער
דרושים
עובדי נוער בכירים
לריכוז מרכזים מפצים (מרכזי למידה) ברשויות כמפורט להלן:
תאור התפקיד: ריכוז מערכת חינוכית להשלמת השכלה לנוער שאינו לומד.
הכישורים: אקדמאי בעל תעודת הוראה עם נסיון והכרה של המערכת הלא פורמלית.
הערה: העובדים שיבחרו יועסקו ע"י הרשויות המקומיות. חלק מן המשרות הן ב־½ משרה.
בפרטים נא לפנות ללשכות המחוזיות של אגף הנוער:
מחוז ירושלים – מר זאב אלון טל, 02-238371 לבית שמש.
מחוז דרום – מר יצחק דוידוביץ', טל' 057-34141 לאופקים, שדרות קרית־גת.
מחוז מרכז – מר אלי בץ, טל' 08-831121 לרמלה, לוד, קרית עקרון, יבנה.
מחוז צפון – מר אפרים נוימן, טל' 065-55760 לקרית־שמונה, טבריה, בית שאן, מגדל העמק, עכו.
בקשות בכתב בצירוף קורות חיים, יש לשלוח למר ש. דוזן, משרד החינוך והתרבות, אגף הנוער, רחוב שוקן 18, תל־אביב, 66556.

לשרטוט אלקטרוניקה דרוש/ה
תכנת/ת אקדמאי/ת
הכישורים: שנתיים נסיון, ידע ונסיון במערכות PC/IBM בשפות: PASCAL, BASIC, C ידע אקדמי בללי במתמטיקה.
לטלפן בין השעות 13–15 9231608 לאריאלה.

לדחף דרושה
מכינה מעולה

למוסך גדול באזור תל־אביב
דרושים
★ מכונאי רכב עצמאיים
★ חשמלאי רכב
בעל תעודת הסמכה
★ צבע רכב
בעל תעודת הסמכה
★ בוחן רכב
עדיפות לבעלי נסיון
לפנות בכתב לת"ד 213 בני־ברק עבור ע.ג. בצרוף פרטים ונסיון קודם.
– סודיות מובטחת –

כפר הנוער דוד רזיאל
הטיבת בייני הרצליה
דרושים
★ אם־בית מרכזת
★ מדריך חברתי
★ אם־בית קבוצתית
התפקידים מחייבים מגורים במקום.
★ עובד נקיון לבית הספר
לטלפן 052-551774 בשעות 9.00 עד 12.00.

עירית תל־אביב־יפו
מינהל החינוך, הנוער והתרבות
בית"ס הקהילתי אילנות רמת־אביב
דרושים מורים ומדריכים
„ביה"ס הקהילתי אילנות" ברמת־אביב מחפש מורים ומדריכים מוסמכים להפעלת תכנית העשרה בנושאים הבאים:
★ אמנויות
★ מכונאות
★ ספורט
★ דינמיקה קבוצתית לגיל הצעיר
★ טבע – גינה ועבודה
ראיונות למועמדים יתקיימו השבוע בימים ד', ה', בין השעות 17.00 עד 20.00 בביה"ס אילנות, רח' גרונימן 11, רמת־אביב. התכנית תופעל מ־1.9.86, כל יום בין השעות 12.00 עד 14.00
לקבלת פרטים נוספים ניתן לפנות בשעות הערב אל מר צבי הנווה, 421761.

صكذا من الاصل

„ארה"ב מתכננת מבצע הפצצה נוספת על לוב"

טוען „וול סטריט ג'רנל" ★ לדברי העתון קדאפי מגייס בריונים באירופה כדי לתקוף דיפלומטים ★ מקור בממשל: „הוא שכח את הלקח שלימדנו אותו"

מאת רן דגוני
סופר „מעריב" בניו־יורק

ארצות־הברית ולוב נמצאות שוב במסלול עימות, בעקבות דיווחי מודיעין שלפיהם לוב, מועמר קדאפי, מתכנן התקפות טרור חדשות – מסר אתמול „וול סטריט ג'רנל".

לדברי העיתון, מתכנן ממשל רייגן ללמד את קדאפי לקח נוסף: משרד ההגנה האמריקני משלים עתה תכנית למבצע הפצצה נגד לוב, גדול יותר מקודמו.

אנשי מודיעין אמריקניים אמרו, שסימנים למעורבותו המחודשת של קדאפי בתכנון מבצעי טרור נתגלו בברלין ובקפריסין.

לדברי המקורות, יש סימנים ההולכים ומתרבים, שלוב מרחיבה את רשת הטרור שלה מעבר ל„לשכות העממיות", הכינוי הרשמי של שגרירויות לוב ששימשו עד עתה את לוב כמוקדים מסותיים למבצעי טרור.

טריפולי החלה לשבץ במערך הטרור שלה גם את משרדי חברת התעופה הלובית, מרכזים תרבותיים, נציגויות מסחריות ואפילו בתי־מלון בבעלות לוב באפריקה, המזרח־התיכון ואירופה, אמרו המקורות.

לדבריהם, הולכים גופים לוביים אלה לגייס בריונים מקומיים כדי לתקוף דיפלומטים אמריקניים ואירופיים.

„אנו יודעים, שהלובים שכחו את הלקח שלימדנו אותם באפריל", אמר פקיד רשות אמריקני. לדברי פקיד אחר, השקפת הממשל על לוב עתה מתבטאת במשפט: „קדאפי שוב יורד מהפסים".

לדברי „וולסטריט ג'רנל", תכנית הפעולה החדשה של ארצות־הברית תתבטא בשלושה מישורים: מהלומה צבאית, פעולות חשאיות, יעדים כלכליים.

פקידי רשות אמריקניים אומרים, כי מטרת התכנית היא למנוע מעשי טרור נוספים ביוזמת לוב, ללבות מתחים פוליטיים וכלכליים במדינה, ולהוכיח לקדאפי ולמקורבים לו שעידוד הטרור עלול לפגוע בבריאותם.

מוקד התכנית הצבאית הם התימרונים הצבאיים המשותפים לארה"ב ולמצרים. הצי האמריקני טען, שהתימרונים הם שיגרתיים, אך פקידי רשות אמרו, כי מטרת התימרונים היא לקבץ בשעת הצורך כוחות בבירה הלובית במהירות רבה. פעולה צבאית אמריקנית תוכל לפגוע במסופי נפט לוביים ובמטרות כלכליות אחרות.

מצרים הכחישה אתמול שיש לתימרונים „זיקה לובית" בטענה, שהם מתנהלים בתחומי מצרים בלבד.

פקיד רשות לובי הזהיר באזהרה, שארה"ב תהפוך את כלכלת לוב לעיי חורבות, אם לא יתנער קדאפי מתכנון פעולות טרור.

הפקידים האמריקניים אומרים, כי ייתכן שלא ימתינו שקדאפי יהלום ראשון. הוכחות מוצקות שהלובים דוגרים על תכניות חדשות, עשויות לגרום להנחתת מכה על לוב.

ארצות־הברית אף בוחנת אפשרות לפעולה משותפת עם צרפת להריפת כוחות לוב מצ'אד. במקביל, מתכוננת ארה"ב לפעולות חשאיות. דו"ח של הסי.אי.איי. שהושלם החודש קבע, כי ההתנגדות לקדאפי בלוב נמצאת בסימן עלייה. סוכנות הביון המרכזית מגדילה את מאמציה לתמוך בקציני צבא, אנשי עסקים ופקידים בלוב [illegible] על קדאפי. הממשל אף מתכנן לשלוח בקרוב פקיד רם־דרג לאירופה, שיבקש מבעלות בריתה של ארה"ב להדק את תגובת הסנקציות הכלכליות והפוליטיות נגד לוב.

● אמלי קירשנר, אלמנה בת 62 ומישל קופל בן 23 מתנשקים בצאתם מהכנסיה במץ, צרפת, מיד לאחר טקס נישואיהם. לפני שישה חודשים החליטו לחיות יחד. (תצלום א.פ.)

רונן תדהר יפוטר מהמשלחת בניו־יורק

מסרו אמש מקורות ישראליים ★ תדהר והאמריקני החשודים בפריצה למשרדי חברת „רלי" טענו להגנתם: עלינו לגג כדי להאיר בפנס על המכוניות החולפות

מאת רן דגוני
סופר „מעריב" בניו־יורק

רונן תדהר, קצין זוטר במשלחת משרד הבטחון בניו־יורק, שנעצר בחשד בנסיון לפרוץ לבניין משרדים בלונג־איילנד, יפוטר בקרוב מעבודתו במשלחת – מסרו אמש מקורות ישראליים.

ההערכה בחוגים ישראליים היא, שהפיטורין הצפויים של תדהר הם נסיון להדגיש את העובדה, שלשום גוף ישראלי רשמי אין קשר לפרשת הפריצה.

תדהר שוחרר אתמול בערבות של 10,500 דולר. עוזר התובע במחוז נסאו, קנת קאפוטו, רמז שלשום, כי לפרשת תדהר משמעות רחבה יותר מאשר עבירה פלילית גרידא.

הבלש ג'יימס רדיסי, ממשטרת מחוז נסאו, אמר כי המשטרה בודקת אפשרות של ריגול תעשייתי, לאחר שהתברר כי לחברת „רלי", שמשרדיה הם בבניין שבו נתפס תדהר, יש כמה חוזים עם הממשל האמריקני.

קאפוטו סירב אתמול לדבר עם סופר „מעריב", אך דובר מטעם משרד התובע אמר, כי אינו יודע על כל קשר בין הפרשה לבין ממשלת ישראל.

פרקליטו של תדהר, ג'יימס דאודי, חלק אתמול על דברי התובע ואמר, כי, לכל היותר מדובר בהשגת גבול פלילית.

תדהר נעצר בשעת מעשה עם ויליאם לונגפלו, הנשיא והבעלים של חברת „הסטרן הולד טרנספורמר" באוהיו.

להגנתם טענו השניים כי הם עלו על הגג „להאיר בפנס על המכוניות החולפות". הם לא הסבירו מדוע עשו זאת. פרקליטם אומר, כי השניים יכלו להיות על הגג בגלל „מיליון סיבות, אך לא היה להם שום מניע של ריגול תעשייתי".

דוד זהר מוסר:

רונן תדהר בן 25 הוא חיפני, שהתגורר עם הוריו ברחוב איינשטיין באחוזה בחיפה.

הוריו של רונן, יעקב וחנה תדהר, סירבו אתמול לשוחח עם עתונאים. האב אמר, כי אין לו מושג במה הסתבך בנו. „אנו פשוט בערפל בעניין זה ואיני יכול למסור דבר".

הודי מבקש פיצוי כי אשתו ילדה על אף שעוקרה

הודי שאשתו ילדה ילד רביעי למרות שעברה ניתוח עיקור על ידי רופא ממשלתי, תובע את המדינה ודורש פיצוי עבור לידת הילד.

טאמפאט בורדה, המתגורר באוראנגאבד שבמערב מדינת מהאראשטרה, אמר כי אשתו עברה ניתוח עיקור ב־9 לאוקטובר 1984, במסגרת פרויקט לתיכנון המשפחה, ואולם למרות זאת ילדה ילד רביעי בשבוע שעבר.

„איני מסוגל לפרנס את שלושת ילדיי וזו הסיבה שאשתי עברה את הניתוח", אמר בורדה לכתבים. „הילד הרביעי הוא פה נוסף שיש להאכיל והממשלה אחראית להולדה".

בורדה דורש פיצוי בסך 12000 רופיות (אלף דולר) וכן את הוצאות גידול הילד.

הודו, שמספר אוכלוסיה הוא השני בגודלו בעולם, 780 מיליון, מעודדת באופן רשמי זוגות צעירים לעבור ניתוח עיקור בבתי־חולים ממשלתיים, במסגרת פרויקט לתכנון המשפחה. שיעור גידול האוכלוסין בה הוא אחד הגבוהים בעולם.

לכל מחוז בכל מדינה מוקצית מדי שנה מיכסה של ניתוחים. המדינה מעודדת גם שימוש באמצעי מניעה אחרים.

בורדה אומר, כי יפתח בשביתת רעב יחד עם אשתו וילדיו אם תביעת הפיצויים שלו לא תיענה עד ה־8 בספטמבר. (א.פ.)

פאווארוטי בדיאטה – הוריד 10 ק"ג

„אך אם מתחשק לי אני אוכל פסטה"

לוציאנו פאווארוטי, זמר האופרה המפורסם, פתח בדיאטה חמורה הקיץ ואולם הוא מרשה לעצמו מנה אחת ביום מן המאכל האהוב עליו – פאסטה – אם מתחשק לו.

„הורדתי כבר 10 ק"ג ממשקלי", סיפר פאווארוטי לעיתון „לה רפובליקה" היוצא לאור ברומא. הראיון נערך בבית הקיץ שלו בפזארו שבחוף הים האדריאטי.

„אולי הפעם אצליח להוריד ממשקלי ואף לשמור על משקל נמוך. זו דיאטה שכבר עשיתי לפני שנים ואז הורדתי 37 ק"ג והרגשתי הרבה יותר טוב", הוסיף פאווארוטי.

התפריט שלו ליום כולל: שלוש כפיות שמן, ירקות, מעט פירות, מאה גרם לחם, 300 גרם בשר. התפריט אינו כולל אלכוהול או סוכר – סך הכל 2000 קאלוריות ביום.

„ואולם אם מאוד מתחשק לי לאכול מנת פסטה, אני עושה זאת", אומר פאווארוטי. (א.פ.)

„פאן אמריקן" עברה על תקנות בטיחות טיסה

מאת רן דגוני

חברת „פאן אמריקן" הסכימה לשלם קנס של 1.95 מיליון דולר למינהל התעופה האזרחית של ארה"ב, לאחר שנמצאה אשמה בביצוע מאות עבירות על תקנות בטיחות במטוסים.

„פאן אמריקן" מקיימת שירות סדיר בקו ניו־יורק־תל־אביב.

מפקחים של מינהל התעופה מצאו, כי „פאן אמריקן" הפעילה מטוסים שהיו זקוקים לתיקונים, התקינה חלפים שגילם חרג מהמותר ולא בדקה מטוסים כנדרש.

בין העבירות הבולטות: מטוס טס 37 טיסות אחרי המועד שנקבע שיש לבצע בו עבודת שיפוץ כללית. מטוס אחר טס 18 טיסות תוך שגיאה בהתקנת חלק. מנכ"ל החברה אמר, כי העבירות לא סיכנו את חיי הנוסעים והצוות.

הקרב על הכתר

תיקו נוסף על אף יתרון של קספרוב

מאת שאול הון

משחק מרתק ותזזיתי ננעל אמש בלונדון בין אלוף העולם בשחמט, גארי קספרוב, לבין הטוען לכתר, אנטולי קרפוב. המשחק הסתיים בתיקו לאחר 5 שעות. היה זה המשחק ה־11 בדו־קרב ביניהם וקספרוב מוביל 5:6.

קרפוב פתח בלבן וכבר במסע ה־15 הקריב סיב, שאסור היה לקבלו, ואחר־כך הקריב גם פרש. קספרוב נקט הגנה אקטיבית והקריב פרש. לאחר חילופי כלים התרופף לחצו של הלבן וקספרוב אפילו הגיע ליתרון בסיום, אך הוסכם על תיקו. הנה מסעי המשחק.

קרפוב קספרוב
1. ד4 פ־ו6, 2. ג4 ו6, 3. פ־ג3 ד5, 4. ר־ז5 ר־ז7, 5. ה3 ג5, 6. ר־ג5 מה־א5, 7. צ־ג1 ד־ג4, 8. ר־ג4 ס־ס, 9. פ־ז3 מה־ג5, 10. ר־ב3 פ־ג6, 11. ס־ס מה־א5, 12. ח3 ר־ז5, 13. מה־ה2 (במקום פ־ג4 במשחק ה־9. מאיים ה4) פ־ה4, 14. פ־ד5 ה5, 15. צ־ג6! הר (על בצ בא פ־ה7+ עם פ־ג6 ואח"כ פ־ה5), 16. צ־ג7 ר־ה6 (מאיים ר־פ עם מה־צ. לא טוב פ־ד6 בגלל צר־ג1 ומאיים צ1־ג5), 17. מה־ה1 מה־ב5 (בחילופי מלכות יתרון רב ללבן), 18. פ־ה7+ מ־ח8, 19. ר־הר הר, 20. מה־ב1 פ־ז5, 21. פ־ח4 פ־ח3+! 22. מ־ח2 מה־ח5, 23. פ־ה6+! ה־פ, 24. מה־ז6 מה־ה5, 25. צ־ז7 צ־צ, 26. מה־צ פ־ז5, 27. פ־ה6+ מ־ח7, 28. פ־מה פ־מה, 29. פ־פ מ־ז6 (היוזמה עוברת לשחור), 30. פ־ד6 ה־ה3 (מאיים ר־ה5+), 31. פ־ג4 ה־ז2, 32. צ־ז2 ב5, 33. פ־ה3 א5, 34. מ־ז3 א4, 35. צ־ג2 צ־ז8, 36. מ־ז4 ר־ד4, 37. צ־ה2 ר־פ, 38. צ־ר צ־ז2, 39. כ3 צ־ז2+, 40. מ־ז3 צ־א2, 41. ב־א4.

בואו לראות מה קורה בפגישה בין היחפן הזרוק עם המיליונר המכופתר...

היחפן מבברלי הילס

סרטו של פול מזורסקי

ניק נולט בט מידלר ריצ'ארד דרייפוס

[illegible]

שבוע 2	תל־אביב „רב־חן" יומי החל 3.25, 5.35, 7.45, 10.00 מכירת כרטיסים לשבוע מראש בקופת הקולנוע	חיפה „פאר" יומי החל 4.30, 7, 9.15

ירושלים „אורגיל" יומי החל 5, 7.15, 9.30	רמת־גן „ארמון" יומי החל 5, 7.30, 9.45	חולון „מגדל" יומי החל 7.30, 9.40	אשקלון „רחל" יומי החל 7.30, 9.30	פורום פילם

התיאטרון הלאומי הבימה
המלך מתיאו הראשון
מחר ד' 27.8: 16.00, 18.45
יום ה' 28.8: 16.00, 18.45
סינדרלה – הבלט הישראלי
מוצ"ש 30.8 ב־21.00
הדוד וניה
הערב 26.8 ● מחר 27.8
בקרוב המלט
בביצוע להקה אורחת מבריטניה

התיאטרון הקאמרי
יאקיש ופופצ'ה
קומדיה מאת חנוך לוין
– הצגות אחרונות בהחלט!
הערב 26.8 ● מחר 27.8
עונג שבת
ערב בידור וסאטירה
יום ו' 29.8 ב־10.00 בלילה
בהשתתפות מאיר שלו והשותפות
אישי־ציבור ומיטב האמנים.

הבימה התיאטרון הלאומי
מארח בחסות שגרירות ארה"ב בישראל
JACK LEMMON
IN
LONG DAY'S JOURNEY INTO NIGHT
BY EUGENE O'NEILL
בתאריכים: 17.10 שעה 14.00
ומה־18.10 עד 23.10 שעה 20.30
כרטיסים: 248787, 444725, 296071

שתי אצבעות מצידון

הסרט העלילתי שיכבוש את לבכם

„פאר" תל־אביב
שעה 10 בלילה ● מוצ"ש 7.30, 9.30
החל 5, 7.30, 9.30

„הבירה" ירושלים
שבת 2.30 אחה"צ ● מוצ"ש 9.15, 11.15
החל 4.30, 7.15, 9.30

„שביט" חיפה
יום ה' בחצות (24.00) ● שבת 2.30 אחה"צ
מוצ"ש 7.15, 9.15 ● החל 5, 7.15, 9.15

„אורן" באר־שבע — מוצ"ש והחל 7.15, 9.15
„בעמן" ראשון־לציון — מוצ"ש 7.15, 9.30 ● החל 4.30, 7.15, 9.30
„הרצה" ראשון־לציון — מוצ"ש והחל 8.30

ממוצ"ש 30.8
„רוף" חדרה ● „מאור" אשקלון ● „ספיר" קרית־ביאליק

פרס $ 1000

פרטים ביום שישי
29.8.86

תעלות קטנות

המרכז לקשרי תרבות, מדע ותיירות יפן־ישראל
רח' דיזנגוף 105, תל־אביב טל: 03-440287

המזרח הרחוק

מחר, יום ד', 27.8.86 תתקיים הרצאה על הפיליפינים בלווי שקופיות מפי חיים שוסטר. ההרצאה בבית העתונאים, רח' קפלן 4, תל־אביב, בשעה 20.30
בגמר ההרצאה יינתן מידע למעוניינים (ע"י בציג משרד הנסיעות) אודות אפשרויות ביקור מרתקות ביותר ומוזלות במאות דולרים ליפן ולמזרח הרחוק.
– הכניסה חופשית –

בצוע שרותי התיירות: גורדון טורס (ברשיון מס' 354/2)

משרד החינוך והתרבות — המכון לחינוך הנוער
אגף הנוער – מחוז חיפה — מיסודו של פ. רוטנברג

מרכז הדרכה רב־תכליתי

החלה ההרשמה להכשרת עובדי נוער תשמ"ז

1. לימודי הסמכה בעבודה עם נוער

קורס להכשרת עובדי נוער והתמחות במדיה החזותית – טלויזיה, קולנוע ווידאו.
מיועד ל: –
א. בעלי תעודת בגרות.
ב. אקדמאים המעוניינים לעסוק בעבודה חינוכית עם נוער.
ג. בעלי רקע ונסיון בתחום המדיה החזותית.

מסיימי הקורס יקבלו תעודת מדריך נוער מוסמך המתמחה בתחום המדיה החזותית, ויזכו לעדיפות בקבלה לעבודה במסגרות חינוך נוער.

2. קורס לעובדי נוער בכירים

מיועד למדריכים מוסמכים או לבעלי תואר אקדמי המעוניינים להתמודד עם תפקידים בכירים במסגרות נוער שונות.
מסיימי הקורס יזכו לתעודת עובד נוער בכיר.

פרטים והרשמה במרכז ההדרכה הרב־תכליתי במחוז חיפה, בית רוטנברג, שד' הנשיא 77 חיפה, טלפון 04-389543.

הנהג, עשה לך מנהג קבע – קח עמך חייל לדרך

אירוח ב־10 דולר

בנמל התעופה בן־גוריון ייחנך בשבוע הבא אולם חדש לאח"מים – „השטיח האדום", שבו יארחו חברות התעופה הזרות את נוסעי המחלקה הראשונה ומחלקת העסקים במטוסיהן. האולם החדש הוקם על ידי רשות שדות התעופה בהשקעה של 70 אלף דולר, ויופעל על ידי חברת „השטיח האדום". מנכ"ל הרשות, צבי גוב־ארי ומנכ"ל חברת „השטיח האדום", משה בר־לוי, מסרו אתמול כי האולם החדש משתרע על שטח של 180 מ"ר, ומצוי בו ריהוט סלוני נאה, צמחיה, כורסאות ושטיחים. אורחי חברות התעופה יזכו לאירוח של דיילות מיוחדות ויתכבדו בכיבוד קל. עד כה נחתם חוזה עם שתי חברות תעופה גדולות, שיארחו את נוסעיהן באולם האח"מים החדש, אולם מנהלי האולם מקווים שעם תחילת ההפעלה, יצטרפו גם חברות תעופה אחרות. מנהלי חברות התעופה טוענים שהנהלת רשות שדות התעופה דורשת סכום גבוה מידי עבור האירוח באולם – 10 דולר לכל נוסע. היזם ומנכ"ל הרשות טוענים, לעומת זה, כי סכום זה לא יכסה את העלות. בתמונה: חונכים את אולם „השטיח האדום" (צילום: מיכל רוטם)

מעריב המקומי

אילת

☐ **קנקן ומגבת** בשיא עונת תיירות הפנים, כאשר מנהלי מלונות בישראל קובלים על הישראלי המרבה, למרבה הצער, בסילוק מגבות, מאפרות ושאר אביזרי־מלון, נתקבל במלון „רן פנורמה" בתל־אביב מכתב יוצא דופן שאליו היה מצורף – קנקן: כותב תושב אילת שהתארח במלון עם בני משפחתו: „מסיבות שאינן ברורות לנו השתרבב הקנקן אל חפצינו ולקחנו אותו אתנו בטעות. אנו מקווים שאכן הקנקן יגיע שלם וללא כל פגע". זה לשון המכתב. הקנקן הגיע בשלום ומנכ"ל המלון, ויקטור ששון, כתב למשפחה האילתית: „מי ייתן וירבו אנשים ישרים כמותכם".

באר שבע

☐ **דיין עצמאי** בעקבות מאבק עיקש של מזכיר מועצת הפועלים, בן־ציון כרמל, הוחזרה עצמאותו של בית־הדין האיזורי לעבודה בבאר־שבע, וזאת לאחר שאמורה היתה להתבצע תכנית להפכו לסניף ירושלמי. מאיר בביוף, ציין כי עם ההחלטה להחזיר את מעמדו של בית־הדין האיזורי לעבודה בבאר־שבע למעמדו הקודם נפתחה הדרך להפשרת תקן לשופט נוסף.

בת ים

☐ **שיא החוצפה** בניין בית המשפט העירוני האחוזי נפרץ במוצאי שבת. בבניין ברחוב שדרומה 1 אוחסנו פריטים מעוקלים. הפורצים חדרו בשעה שעדיין לא ידועה לתוך הבניין ולקחו מהמחסן מכשירים חשמליים: ארבעה מכשירי וידאו, טייפ, שני מכשירי סטריאו, מכונת חישוב ורדיו טייפ.

גבעתיים

☐ **מצצה במכולת** מטען חבלה קטן התגלה ביום א' בפתח חנות מכולת ברחוב רמב"ם בעל המכולת, אהרון גרלמן, שגילה את המטען, דיווח למשטרה בשעות הצהריים, והמשטרה פתחה בחקירה כדי לברר, אם המדובר במטען על רקע חבלני או פלילי.

חיפה

☐ **עיצוב פרטי** דמותו ועיצובו של התלמיד החיפני העתידני בשנות ה־2000, תעוצב ע"י חברה פרטית, על פי הזמנת עיריית חיפה, על כך מסר אתמול ראש העיר, אריה גוראל, במסיבת עיתונאים שקיים בחיפה לרגל פתיחת שנת־הלימודים.

חרמון

☐ **הלבה שמורה** רשות שמורות הטבע מתכוונת להגיש תביעות נזיקין נגד מערכת הבטחון וצה"ל בגין נזקים חמורים שניגרמו לאחרונה לשמורות טבע מוגנות כתוצאה מאימוניהם של יחידות צה"ל לאורך בקעת הירדן. אתמול פרצה דליקה בשמורת טבע מוכרזת בהר אגם בחרמון כתוצאה מירי פצצת תאורה ממסוק צבאי בשעת סיור באיזור.

נתניה

☐ **הכנסה שמוטה** הקבלן אברהם מרקביץ', וד"ר ברטינו שוורצברג, רופא כירורג, האשמה בבית המשפט המחוזי בתל־אביב בהשמטת הכנסות במזיד מדו"חות, הגישו למס־הכנסה. לגבי הקבלן ושתי חברותיו מדובר על מאות אלפי שקלים ישנים. לגבי הרופא נאמר כי הוא רכש דירת מגורים, שתי חנויות ושני משרדים ברחוב אוסישקין בנתניה וסייע לחברה להתחמק מתשלום מס.

עכו

☐ **חומר חשוד** יהודה בן־דוד ודהל אלמקייס נעצרו בתחילת השבוע ל־8 ימים בפקודת בית משפט השלום בעכו בחשד כי סחרו בסמים מסוכנים. נציג המשטרה טען בבית המשפט כי בחיפוש שנערך בביתו נתפס חומר החשוד כאדרולן, חומר החשוד כחשיש וכן כדורים החשודים כסמים. על־פי אחת הגרסאות, החזיק החשוד כלים שסייעו לו לשמוש בסמים וכן נתפס ברשותו, כך נטען, רכוש גנוב.

עפולה

☐ **לתפוס כושר** מכון לבריאות של „הפועל" עומד להפתח בקרוב בעיר. מוסדות צבור ומפעלי תעשייה כבר פנו למועצת פועלי עפולה בבקשה לשתף קבוצות עובדים בפעילויות השונות של המכון. מיכאל וינשטיין, מנהלו והמדריך הראשי במכון, מסר כי יתקיימו חוגים שונים שיעסקו בשיפור הכושר ובפיתוח הגוף בעזרת ציוד ומיכשור חדישים. לחוגים האלה יתקבלו רק לאחר שיעברו בדיקות רפואיות והמשתתפים יהיו תחת מעקב רפואי מתמיד.

רמת גן

☐ **מציל הכדורסל** אברהם חמו, קצין בכיר לשעבר במשטרה, העומד עתה בראש מוסד חינוכי, ומשמש יו"ר מועדון הכדורסל החדש של הפועל רמת־גן, הביע נכונות לסייע לעמותת מועדון הכדורסל הפועל רמת־גן 1984 בגיוס כספים כדי לפרוע חלק מחובותיה המסתכמים ב־135 אלף ש"ח. אתמול פנתה עמותת מועדון הכדורסל הפועל רמת־גן 1984 לבית המשפט המחוזי בתל־אביב בבקשה להוציא צו מחיקה של העמותה מפנקסי רשם העמותות ולא לפרקה, כדי שניתן יהיה לרשום עמותה חדשה ולאפשר ל"הפועל רמת־גן" להמשיך ולשחק בליגה הלאומית.

תל אביב

☐ **קסם החזיון** העירייה פותחת הערב באירוע „גן מאיר גן קסום", שימשכו עד סוף השבוע. מדי ערב משבע בערב עד שעה 11, פרט לערב שבת, יהיו בו מופעי אמנות. המנהל המוסיקלי הוא שלמה גרוניך. דובר העירייה ציין כי האירועים בגן מאיר נקבעו לפני ארבעה חודשים ללא קשר למאבק הציבורי של תושבי איזור הגן נגד כוונת העירייה להקים חניון מתחת לחלק משטח הגן. בינתיים הודיעו בעירייה על נסיגה מתכנית החניון בגן מאיר, אולם מארגני הפעילות נגד העירייה החליטו להמשיך במאבק.

משתתפים: איה אורנשטיין, דן אריקין, יצחק בן חורין, אמיר גילת, מאיר הראובני, דוד זוהר, שרה פרידמן

מצפה רמון, תיסגר בקרוב 'לפי קצב העזיבה'

אומר ראש המועצה המקומית, שמואל כהן

מאת אורי בינדר

„זה מעציב מאוד שממשלת ישראל אינה נותנת אמון בוועדות המנכ"לים שלה", אמר ראש המועצה המקומית מצפה־רמון, שמואל כהן. לאחר שהמלצות חשובות בנושא ירוחם ומצפה־רמון טרם אושרו.

עשרות משפחות עזבו הקיץ את היישוב ברכבם צפונה, וגובר התסכול אצל פרנסי מצפה־רמון, אשר קיוו, כי הממשלה תאשר את המלצות ועדת המנכ"לים, והיישוב המרוחק יקבל דחיפה משמעותית.

במצפה־רמון יש בעיות קיומיות חריפות, ולדעת שמואל כהן, אם יימשך קצב העזיבות הנוכחי, אפשר יהיה לסגור את העיירה תוך שלוש שנים. „האמנו כי הממשלה תפעל למען הנגב, ותקבל את ההמלצות בתחום עידוד התיירות, התעשיה האזרחית והצבאית וכן העברת פיקוד הדרום אלינו".

„אם ממשלת ישראל רוצה באמת בקיומו היישוב ולא במס־שפתיים בלבד, עליה לקבל את המלצות ועדת המנכ"לים. אם לא, עדיף שהממשלה תסגור את הנגב, ותפנה את תושביו ליהודה ולשומרון".

לדבריו, ההכנסה הלאומית מהנגב גדולה, ולא ייתכן שרווחי המפעלים הגדולים בנגב, יסייעו לפיתוח מרכז הארץ, במקום שיופנו למתן תנופה לנגב. שמואל כהן קורא לראשי הרשויות בנגב להתלכד מיד, ולפעול נגד מדיניות הממשלה המקפחת, לדעתו, את חבל הארץ העתידי של מדינת ישראל.

ביקור במשרדו של ישראל בראורי, בן ה־35 ממחיש את המשבר הגדול בעיירה. לפני מספר שנים עשה חיל כמוכן ביטוח, אולם תהליך העזיבות, ההולך וגובר, השאירו עם מספר מבוטחים נמוך. בימים אלה נאלץ ישראל לפתוח משרד בבאר שבע ולהכנס לשותפות בתחום המסעדות. „יש במצפה רמון כ־200 דירות ריקות, אולם זוגות צעירים אינם יכולים לקבל אותן, ולהקים כאן בית", קובל ישראל.

באחרונה נסגרו במצפה־רמון מפעלים כמו „מפקר", „לוין הידראוליקה", „תשלובת עץ". לדעת בן ארי, מוניטין הממשלה את היישוב, מאחר שאינו מהווה משקל פוליטי בבחירות.

„סינדול מכוניות מנציח את המטרד"

טוענים שני תושבי ת"א, רמי דקל ושני שקד, שהגישו עתירה לבג"ץ נגד העירייה וחברת הסינדול

מאת ברוך מאירי

שניים מתושבי תל־אביב פנו אתמול לבג"ץ בבקשה להוציא צו על תנאי נגד עיריית תל־אביב, שתבוא ותנמק מדוע לא תפסיק את סינדול המכוניות, או לפחות תגדיר במפורש ובמדוייק מה המקומות בהם ינעלו המכוניות.

את העתירה הגישו רמי דקל ועו"ד שני שקד. בעתירה טוען עו"ד שקד, המתגורר ברחוב ללא מוצא, שהמסנדלים נוהגים לסנדל מכוניות בלא התראה. באופן הפוגע באזרחים. „נעילת הרכב הזר ברחוב הנציחה את המטרד וכך, במשך מספר שעות נמנעה ממני היכולת להכניס ולהוציא חפצים מביתי. מחלקי הגאז, חרת כלעומת שבאו עם הבלונים שהומנו".

משלחת משתלמים מקמרון לישראל

מאת אהרן פריאל

ארבעה משתלמים מקמרון הגיעו השבוע לישראל כדי להשתתף בקורס הבינלאומי להתכנון איזורי בפרי כולל,הנערך במרכז לחקר התיישבות ברחובות.

מנהל המרכז, שאול רגב, מסר אתמול כי בקורס הבינלאומי משתתפים 38 משתלמים משנים עשר מדינות, ביניהן כאלה שאינן מקיימות יחסים דיפלומטיים עם ישראל, כגון סרי לנקה, ששלחה לישראל ארבעה משתלמים. רגב אמר עוד, כי המרכז לחקר התישבות חתם על הסכם עם המימשל בחבל אנדלוסיה בספרד, ליישום תכניות פיתוח אזורי כפרי.

הסטודנטים יקבלו העלאה בשכר עבודתם

בימים הקרובים יפתח מו"מ עם התאחדות הסטודנטים, כדי לקבוע את גובה ההעלאה

מאת נורית דבירת

מאבקה המתמשך של התאחדות הסטודנטים להעלאה משמעותית בשכר העבודה נחל השבוע הצלחה, כאשר סוכם בין ראשי ההתאחדות לבין האגף המקצועי בהסתדרות והאוצר, על קיום מו"מ נמרץ, שיאפשר לתת לסטודנטים תוספת גדולה מזו שעליה סוכם לגבי המשק כולו.

שכר העבודה של הסטודנטים עומד כיום על 2.20 ש' לשעה לסטודנט בשנה הראשונה, ו־2.70 ש' לשעה לסטודנט בשנת לימודיו האחרונה. עתה מבקשת ההתאחדות לקבוע שכר עבודה אחיד בדומה גאותה לכל הסטודנטים, בכל שנות הלימוד.

בימים הקרובים יפתח מו"מ עם התאחדות הסטודנטים, ותהיה זו הפעם הראשונה בחמש השנים האחרונות, שיתגמו על הסכם בעניין שכר עבודתם של הסטודנטים בשיתוף עם נציגיהם. יו"ר ההתאחדות, אייל יפה, מסר כי הוא רואה בכך הישג משמעותי, שכן עד כה נקבעו הדברים לגבי הסטודנטים בלא שהתאפשר להם להביע דעתם.

„האוצר לא מתקצב טיפול חדשני בחולי לב"

מאת דליה מזורי

משרד האוצר מסרב לתקצב טיפולים חדשניים בחולי לב, וזאת למרות שבתי החולים ערוכים להנהיגם. חולי הלב לא יזכו לקבלם בשל מחסור תקציבי. בקשות של משרד הבריאות להקצות כספים לטיפולים אלה נענו בשלילה. „תסתדרו עם מה שיש לכם", קבע האוצר. במשרד הבריאות הדגישו את חשיבות הטיפולים, בכך שהם יכולים להציל חיי אדם.

המדובר בשתי שיטות חדשות. האחת: תרופה להמסת קרישי דם הגורמים לסתימת כלי הדם בלב ולאוטם שריר הלב. השניה: בלוני גרונציג הגורמים להרחבת כלי הדם הכליליים.

שילוב שני טיפולים אלה, אך גם כל טיפול בנפרד, עשויים לחסוך ניתוח לב פתוח בחולה הלב. ניתוח כזה הינו קשה, מסובך ויקר. הטיפולים החדשניים פשוטים מאד, מהירים וזולים.

משרד החינוך
אורט ישראל
המכללה הטכנולוגית ע"ש סינגאלובסקי
דרך הטייסים 28, תל־אביב, טל' 03־396171
נמשכת ההרשמה
לקורס ערב הנדסאים להוראה
לבעלי תעודת זכאות לתואר הנדסאי
★ יתקבלו מועמדים המכשירים עצמם להנדסאות בשנה"ל תשמ"ז.
★ מועמדים שירשמו לקורס, יעברו ועדת קבלה.
בדבר פרטים והרשמה נא לפנות למשרדי המכללה.

תיקון טעות

במוסף ת"א, שצורף לגליון מעריב ביום א', 24.8.86, נפלה טעות בכתבה בעמוד 7 על האחים קפולסקי: אבא קפולסקי יבלח"א הוא זה שהקים את הקונדיטוריה הראשונה ברח' אלנבי 47, בשנת 1937 והוא עובד במקום גם היום.

אופרה + תיאטרון במנוי אחד

התיאטרון הקאמרי והאופרה הישראלית החדשה מציעים מנוי משולב במחיר מיוחד וב־2 תשלומים. המנוי כולל 4 הופעות: 2 אופרות ו־2 הצגות בחירה מתוך הרפרטואר של הקאמרי והתיאטרון חיפה. האופרה הישראלית החדשה תעלה את: **נישואי פיגארו** - מאת מוצרט ודה פונטה. האופרה מושרת באיטלקית עם תרגום מוקרן בעברית באולם הקאמרי בנוב' 86: 6.11, 8.11, 15.11, 17.11
עליתה ונפילתה של העיר מהגוני
מאת וייל וברכט. האופרה מושרת בעברית באולם הקאמרי בינואר 87: 6.1, 17.1, 19.1, 21.1, 24.1

★ "מיכאל קולהאס" ★ "קידוש" ★ "אהבה מאוחרת" ★ "הקן" ★ "אני לא רפפורט" ★ "נפש יהודי" ★ "גטו" ★ "פלשתינאית" והצגות נוספות של הקאמרי שיוצגו בעונת תשמ"ז.

500 מנויים בלבד יזכו במקומות הטובים ביותר לאופרה. תוקף המבצע עד ה־15 ספטמבר 1986

פרטים ורכישה במשרדי התיאטרון הקאמרי, דיזנגוף 101, ת"א. טל. 245211 08:30-14:30 ובקופת הקאמרי טל. 233335 10:00-13:30; 17:00-20:00

אנקו שיווק רעיונות

הקאמרי
התיאטרון של תל־אביב

פרס
$ 1000
פרטים ביום שישי
29.8.86
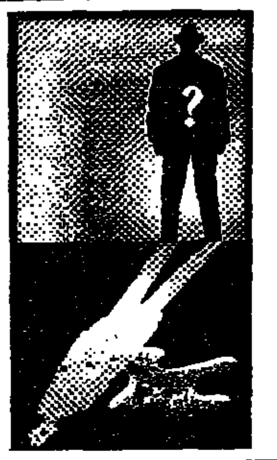
תעלומת קטלני

אל"מ (מיל') מייק אלדר
בסיפורי הרפתקאות לילדים ונוער
★ הדולפינאים במבצע הצלת הדולפין
★ הדולפינאים במבצע חיפוש הקופסה האבודה
★ האטבון האטבונית ודגל ישראל
להשיג בחנויות הספרים ברחבי הארץ, ובספרית מעריב, דרך פ"ת 72א, ת"א.
ספרית מעריב

هكذا من الأصل

מכזון الاحمل

הננו מודיעים בצער רב על פטירתה של אשתי, אמנו וסבתנו היקרה

זהבה קלוצמן

לפרטים על מועד הלוויה להתקשר לטלפונים 04-386635, 04-664123.

המשפחה המתאבלת

"צוות"
אגודת משוחררים משורות קבע בצה"ל
אבלים על מותו של
אל"מ (מיל') **דוד רשף** ז"ל
רמת-השרון
ומשתתפים בצער המשפחה

לרות ענבר ולמשפחת רוטהנדלר
אתכם באבלכם על מות
האם הרעיה
ז"ל
ישראל אילון
איל מנופים – הרצליה
ההנהלה והעובדים

למשפחת קריגר
המומים וכואבים ומשתתפים באבלכם הכבד על פטירתו ללא עת של
יואב ז"ל
ידידי הבית
רח' פיכמן 2 / רח' רידינג 43
רמת-אביב

משרד הבינוי והשיכון
מחלקת עבודות ציבוריות
הנהלת מע"צ –
אגף הכבישים ועובדי מע"צ
משתתפים באבלה הכבד של משפחת בן-ציון קריגר על מות בנם
יואב ז"ל
בטרם עת

לבן-ציון קריגר ומשפחתו
משתתפים בצערכם הכבד על מות
יואב ז"ל
תלר"א – חברה למדידות והנדסה אזרחית בע"מ

לבן-ציון קריגר והמשפחה
המומים וכואבים אתך בהלקח בנך
יואב ז"ל
ד.א.ל. – פיתוח והנדסה בע"מ

לאריה קריינר
משתתפים איתך באבלך הכבד על מות
אביך ז"ל
חברת ד.א.ל. בע"מ והעובדים

מודעות אבל גם בעמ' 8 ו-9

אפרים סימנטוב וארבעת ילדיו (צילום: רובי קסטרו)

קנו דירה בקומה ששית בבנין שניבנו בו רק ארבע קומות

אפרים ורבקה סימנטוב שגרו עם 4 ילדים ב-2.5 חדרים מכרו את כל המעט שהיה להם; "כיצד קורים דברים כאלה? בגלל שחיתויות של עורכי דין, של חברות, של בנקים, חוזים שאינם חוזים והולכת שולל של אזרחים, שאינם מבינים באותיות קטנות"

מאת שרה פרידמן

אפרים סימנטוב קנה חלום. לאחר 11 שנות עבודה קשה קנה דירה בפרויקט של הקבלן וקבלר בחולון. עכשיו הלך הקבלן, נעלם החלום, ולאפרים נותרה דירה תלויה באוויר – קומה ששית בבנין בו נבנו רק ארבע קומות.

אפרים ורבקה סימנטוב, בני שלושים, הורים לארבעה ילדים, גרו 11 שנה בדירת שניים וחצי חדרים. כאשר הרתה רבקה בדביעית, החליטו לשפר את תנאי חייהם. הדירה הישנה נמכרה בארבעים אלף דולר. עשרים אלף דולר נוספים קיבל אפריים, עובד תע"ש, במשכנתאות והלוואות ממשפחה וחברים. כל הכסף שולם מראש, עבור דירה על הנייר.

"וקסלר ביקש 72 אלף דולר. לא היה לנו. בטוב לב, לכאורה, בא לקראתנו. הבטיח, שאם נשלם הכל יעשה הנחה גדולה. נתן ערבות על 40 אלף דולר, ועו"ד לקח אחוז וחצי מערך הדירה לעריכת חוזה. לקחנו דירה בשכר חודשי, 200 דולר לחודש, והתחלנו לחכות. היינו שמחים ושלווים. הנה הולך להתממש חלום, לילדים יהיה מרחב. פתאום הכל התנפץ, הודיעו מה שהודיעו, והעולם נפל עלינו".

בראש של אפרים התחילו להתרוצץ מחשבות שהוא לא תיאר לעצמו שאדם הגון יגיע אליהן. "פשוט, לחטוף בן של קבלן, לרצוח מישהו, לא לשרוף בנק, כי יבנו בנק חדש. אני אשב בבית הסוהר, ויהיה מי שידאג למשפחה. דירה נקבל חינם".

הוא מנסה להבין כיצד קורה שמתרחשים דברים כאלה, שחיתויות של עורכי דין, של חברות, של בנקים, חוזים שהם לא חוזים והולכת שולל של אזרחים, שאינם מבינים בחוקים ובאותיות קטנות.

לאפרים אין פתרון באופק. לוקח מהדוד כדי להחזיר לאח, מהאבא כדי להחזיר לדוד, ואין כסף לדברים שעושים את החיים יפים.

חולי כליות: "לאן נפנה עכשיו? מי יטפל בנו?"

הפגינו נגד סגירת היחידה להשתלות ב"תל השומר"

מאת דליה מזורי

[...]ות מושתלי כליות, חולים הזקוקים לטיפול דיאליזה וממתינים להשתלה, הפגינו אתמול בבנין הנהלת ביה"ח תל השומר במחאה על הכוונה לסגור את יחידת ההשתלות בביה"ח. המפגינים קראו קריאות נגד דחיקת רגליו של מנהל היחידה, ד"ר ברוך סיגל, שאין מאפשרים לו לבצע השתלות.

בשיחה עם סגן מנהל ביה"ח, פרופ' בולסלב גולדמן אמרו כי הם פוחדים פחד מוות מפני סגירת היחידה. "לאן נפנה? מי יטפל בנו? שנים אנו במעקב בביה"ח זה. איך נוכל לפתע לעבור לבי"ח אחר? מי יקבל אותנו?" למפגינים הובהר, כי הסיפול במושתלי הכליות יימשך כבעבר ע"י ד"ר סיגל עצמו, אבל ביחידה לא יבוצעו השתלות.

ראש שירותי אישפוז במשרד הבריאות, ד"ר משה משיח אמר, כי משרד הבריאות והנהלת ביה"ח עשו בשנתיים האחרונות כמיטב יכולתם להגיע להסדר, שיאפשר את המשך ההשתלות, אבל הדבר לא התאפשר בגלל במערכת היחסים בתוך ביה"ח, שהיא כה גרועה, עד כי איש אינו מוכן לעבוד עם ד"ר סיגל. הוא הבטיח כי המשרד יעשה הכל כדי שהחולים לא ייפגעו, וכל חולה, שתמצא לו כליה על פי סיווג הרקמות שלו, יישלח מיד לניתוח ההשתלה, בביה"ח "הדסה" בירושלים או ב"ביילינסון".

סחטנים כיבו סיגריות על קורבנם ואיימו: נרצח אותך

תושב רמת השרון שלקח הלוואה מאדם פרטי נקלע לפרשת סחיטה ועינויים כאשר המלווה דרש את כספו לפני המועד המוסכם ושלח בריונים אל הלווה

מאת יצחק בן-חורין

במשך שלושה שבועות היה תושב רמת-השרון בן 42 נתון לסחיטות כספים. הסחטנים איימו עליו ולבסוף הכו והתעללו בו. שלושה בעלי שם מארב משטרתי קץ לסיוטו שלו ועצרו שלושה בריונים החשודים בסחיטות.

לפני כארבעה חודשים פנה תושב רמת-השרון, בעל משרד בעיר, אל בעל מסגריה ב[...] וביקש ללוות ממנו 50 אלף שקל לזמן קצר. [...] הוא הסכים [...] המלווה המה[...] את על סך 76 אלף שקל [...] פרעונה באוקטובר 1986.

אך לפני שלושה שבועות ביקש המלווה את כספו. הלווה אמר שאין לו כסף [...], כי ישלח אנשים אחרים לגבות ממנו את החוב.

ואמנם לאחר כמה ימים הופיע במשרדו בחור בן 33 מלוד עם ההמחאה על סך 76 אלף שקל. "עכשיו יש לך עסק איתי", הוא אמר.

"תן לי שבוע", ביקש הקורבן. כעבור שבוע שב "הגובה", שדד חיפוש על גופו של הלווה ולקח מכיסו 300 דולר. "זה הקנס על האיחור", הסביר הסחטן.

זמן מה לאחר כמה ימים, הגיעו כבר המוכרים לפגוש את המשרד ברמת השרון וגילו שהמחאות מלווה למסור לו כמה המחאות שהיו ברשותו, בסך 55 אלף שקל. לפני שבועיים הגובה על הלווה ובני משפחתו שיתנו לו עוד 21 אלף שקל.

ביום חמישי בשבוע שעבר הגיע הגובה למשרד. הפעם קיבל 3000 שקל. "זה לא טוב, המצב חמור", הבהיר הגובה ושב ביום שישי עם תגבורת של שלושה גברתנים. הלווה נעדר ממשרדו והארבעה השאירו לו הודעה לבוא בשעה אחת וחצי בצהריים לכיכר דיזנגוף.

ספק אם מישהו מהעוברים ושבים שהשקיפו על היצירה של יעקב אגם הבחין בארבעה אלמונים הדוחפים אדם חמישי למונית, שהחלה לנסוע לעבר פרדסים של מושב באיזור לוד. תוך כדי נסיעה הבחין נהג המונית שהארבעה מכים את האיש ומכבים סיגריות בוערות על כפי ידו. הבריונים נתנו לנהג להבין שהם בעצם שוטרים המרוגזים עבריין.

רק לאחר שהוריד את הקבוצה, התעורר חשדו של הנהג והוא עצר ניידת של משמר הגבול וביקש מהשוטרים לנסוע לפרדס. אולם בהגיעם, סירב קורבן הסחיטה להתלונן.

הסחטנים שלוהו הביתה עם הוראה לתת להם ביום ראשון לא פחות מ-90 אלף דולר.

הקורבן שב לביתו ברמת-השרון, שקל את מצבו והפעם החליט להתלונן. ביום ראשון הוא הגיש תלונה ביחידה המרכזית של משטרת מחוז תל-אביב ובשש בערב יצא לכיכר דיזנגוף לפגישה נוספת עם הסחטנים. הפעם איבטחו אותו אנשי משטרה, אולם הסחטנים לא באו.

בשעה 11 בערב הופיעו שניים מהם בביתו של הקורבן, איימו עליו ברצח ודרשו כסף. כשהחלו להכותו – פרצו שוטרים מהמארב ועצרו את הגובה ואדם נוסף בן 22. אחר-כך נעצר בעל המסגריה בן 36. השלושה יובאו היום בפני שופט להארכת מעצרם. צפוי מעצרו של חשוד נוסף בפרשה.

ארווין פרידמן לא יוסגר לארה"ב

מואשם ע"י האמריקנים במעשי הונאה; ביהמ"ש בי"ם דחה את הבקשה

מאת ברוך מאירי

שופטת בית המשפט המחוזי בירושלים, רות אור, דחתה אתמול בקשה של שלטונות ארה"ב להסגיר לידיה את ארווין פרידמן, המואשם על-ידי האמריקאים במעשי הונאה.

ארווין פרידמן, אשר הגיע ארצה לפני כתשעה חודשים, מואשם על-ידי השלטונות בארה"ב, כי יחד עם חמישה מתכנים הונו כ-700 בעלי עסקים בסכום של 13 מיליון דולר, על-ידי מכירת מתקן לחסכון באנרגיה במחיר שהוא גדול פי 80 מערכו האמיתי בשוק. חלקו של פרידמן היה 3 מיליון דולר.

פרקליטו של פרידמן, עו"ד יהודה מוריץ, טען כי לא מדובר כאן במעשה הונאה, אלא בשיטה המיועדת לבעלי עסקים, שנועדה "לחסוך" בתשלומים לשלטונות מס ההכנסה בארה"ב.

השופטת קיבלה את טענות הפרקליט, לדעתה אין בתשדירי הראיות הכוונה, שהמשקיעים אכן הפסידו את כספם.

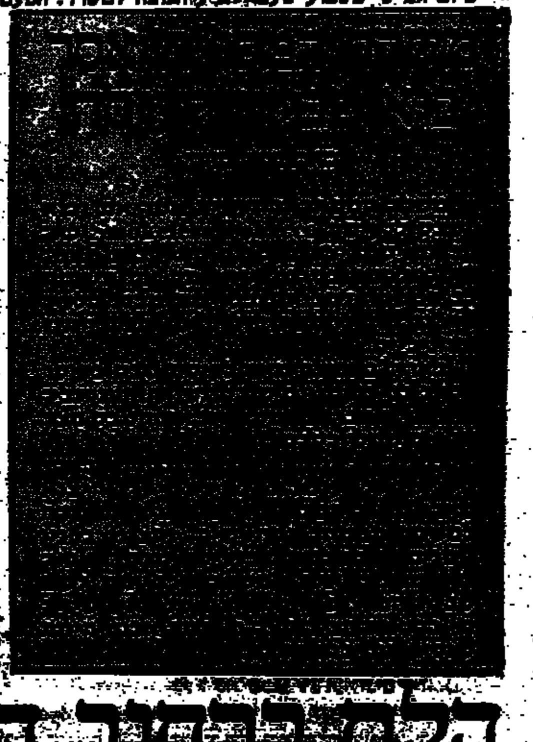

הלם ברחוב החרדי: תושב בני-ברק התאבד בביכ"נ

הגבאי מצא שלשום את גופתו של שלמה הורוביץ ★ משפחתו סיפרה: הוריו נספו בשואה, הוא חי בצרפת של וישי ומעולם לא השתחרר מהטראומה

מאת יצחק בן-חורין

כשנכנס גבאי בית-הכנסת עשה "דוד המלך" בבני-ברק לעזרת הנשים, שבקומה השניה, שלשום, בשעת חמש אחר הצהריים, הוא נדהם לגלות חבל משתלשל מהתקרה ובקצהו אדם מתנודד על הרצפה. הוא זיהה מיד את שלמה הורוביץ, אחד המתפללים, חבר ברורה הקבועה בבית-הכנסת, ברחוב הרב השלה.

ניידת סיוע נמרץ הוזעקה למקום, ובעקבותיה באו חוקרי משטרה. מאות חרדים התאספו בחזית בית-הכנסת, המומים מהמוות הבלתי שגרתי. התאבדותו של הורוביץ, יהודי חרדי בן 56, הידוע כאדם שקט ומקובל על הבריות, סופר מתום במקצועו, היכתה בהלם את הקהילה הליטאית, וגרמה להרבה שמועות בעיר החרדית.

נמצא שמועה שהתאבדות בבית-הכנסת של פועלי אגודת ישראל קשורה, כביכול, בסכסוכים פנימיים בקהילה ובהסתבכות כספית. "זה מקרה אחד למיליון שיהודי מאמין יתאבד ועוד בבית-כנסת", אמר אחד התושבים. בני המשפחה, שבורים והמומים מההתאבדות, טוענים כי הורוביץ היה שרוי במשבר נפשי שנים רבות, מאז ניספתה משפחתו בשואה. הורוביץ השאיר אשה, שלושה בנים ושתי בנות.

סיפר אחד מבני המשפחה: "הוריו של שלמה ניספו בשואה והוא גדל לבד תחת שלטון וישי בצרפת. מעולם הוא לא השתחרר מהטראומה. היו עליות וירידות במצב רוחו, אבל השואה רדפה אותו, גרמה לו דכאונות ומחלת עצבים. הוא היה אדם עדין נפש שלא הטריד את הסובבים אותו במצוקתו. פעם הוא אמר לי: 'אתם לא יודעים כמה אני חולה'".

שלמה הורוביץ היה סופר בתל-אביב, כתב תפילין, מזוזות וספרי תורה. נחשב תלמיד חכם והיה בעל השכלה רחבה.

מיד לאחר שנתגלתה הגופה, החלו ההכנות להלוויה. שלמה הורוביץ הובא שלשום בחצות לקבורה בהר המנוחות בירושלים ונקבר בתוך הגדר. החברה קדישא אימצה את ההלכה שמותו של הורוביץ אינו נחשב להתאבדות כיוון שלא היה שפוי ברגע המעשה.

עיריית תל-אביב-יפו

עיריית תל-אביב-יפו
מינהל החינוך, הנוער והתרבות

משרד החינוך והתרבות
המחלקה לחינוך מבוגרים

תיכון ערב והכנה לבגרות למבוגרים

נמשכת ההרשמה
לשנת הלימודים תשמ"ז

★ כיתות ט', י', י"א וכיתות הכנה לבגרות
★ צוות מורים מעולה בכיתות קטנות
★ אחוז הצלחה גבוה בבחינות הבגרות
★ שעורי תגבור ללא תשלום
★ שכר-לימוד ותנאי תשלום נוחים
★ ייעוץ והדרכה אישיים לכל תלמיד

לייעוץ ולהרשמה נא לפנות לעיריית תל-אביב, המחלקה להשכלת מבוגרים, חדרים 1149, 1150, טל' 438270, 438279, בימים א' עד ו', משעה 9.00 עד 13.00.

צ'ופר
ירחון לילדים בגיל 7-12
מצורף חינם ל:
AK
(הופיע ב-3 בספטמבר)
הבטיחו את הירחון כבר עכשיו אצל מוכר העתונים שלך

סוף הנופש הגדול
נותר רק נופש אחד, נותר רק איזור אחד, נותר רק תאריך אחד:
נופש משפחות בסביבות פרטיות
בית ספר שדה גולן (בקצרין) - 28-31.8.86
...ובנוסף:
7 מקומות בלבד
נופש אוטובוס לפנויים ופנויות
★ הדרכה צמודה
★ חדרים משפחתיים ★ 5 ארוחות כשרות ליום
★ שרותים צמודים ★ טיולים בגולים
★ ביקור בלונה גל
★ שייט קאיקים בירדן
אפשרות לתשלומים
לפרטים והרשמה (גם במשרדי אשראי) - מחלקת טיולים, טל. 03-382501, בחברה, רח' השפלה 3 (ליד התחנה המרכזית), ובסניפי החברה: ירושלים: 02-222357, חיפה: 04-664135-6, כרמיאל: 04-986234, באר-שבע: 057-32156
החברה להגנת הטבע

התקליט בכל בית
עפרה חזה
אלבום זהב

הודעה בדבר הפקדת שינוי תכנית מתאר מקומית

[illegible]

ד. שיש
יו"ר הועדה המחוזית לתכנון ולבניה – מחוז המרכז
תאריך: 17 באוגוסט 1986

בצער רב אנו מודיעים על פטירתו של יקירנו

שלמה בנבנישתי

ב"ר שמואל ז"ל

הלוויה תצא היום, יום שלישי, כ"א באב תשמ"ו, 26.8.86, בשעה 12.00 בצהריים, מבית הלוויות העירוני ברחוב דפנה 5, תל־אביב, לבית העלמין „הדרום" בגבול חולון בת־ים.
אוטובוס ייצא בשעה 11.30 לפנה"צ מבית המנוח, רחוב ש"י עגנון 22 (תבנית ל'), תל־אביב.

המשפחה המתאבלת

בצער רב אנו מודיעים על פטירתה של אמנו וסבתנו היקרה

מירל בוקי

הלוויה תתקיים היום, יום שלישי, כ"א באב תשמ"ו, 26.8.86, בשעה 2.00 אחה"צ, בבית העלמין סנהדריה, בירושלים.
אוטובוס ייצא בשעה 12.30 בצהריים מרחוב עוזיאל 141, רמת־גן.

אבלים משפחות: דז'אלובסקי, גרנט,
בוקי, ז'ז'ק
הנכדים והנינים

המומים מגודל האסון
בהלקח מאתנו מנהלנו היקר והאהוב

יעקב לסינגר

ז"ל

ומשתתפים בצער המשפחה

עובדי בית „דורינא"

במלאת שלושים לפטירת יקירתנו

אליס גיטר ז"ל

נערוך טקס אזכרה וגילוי מצבה
ביום שישי, כ"ד אב תשמ"ו 29.8.86 שעה 09.00, בבית העלמין בקרית שאול.

המשפחה

במלאת שלושים לפטירתו של יקירנו

ישעיהו (שייע) קומורובסקי ז"ל

יתקיים טקס גילוי המצבה ונתייחד עם זכרו מחר, יום רביעי, כ"ב באב תשמ"ו (27.8.86) בשעה 6.00 אחה"צ בהר המנוחות, גבעת שאול, ירושלים.
נפגשים ליד שער בית העלמין.
תודתנו נתונה לכל מנחמינו בכתב ובע"פ.

משפחות: קומורובסקי
אקשטיין
קומיי

אבלים על פטירתו הפתאומית של

אברהם פילוסוף

ז"ל

ממנהלינו וממיסדי חברתנו

ומשתתפים בצערה הכבד של המשפחה

חברת יאני בע"מ
ההנהלה והעובדים

לכל המעוניינים בגיור

ברית ידידי הגר תסייע, במידע ובהדרכה, ללא כל תשלום, לפונים אליה. בת"א, ת.ד. 3333, 032, 61, טל. 225853, 479786. בנתניה, ת.ד. 1172, 112, 42, טל. 053-24110. בבאר־שבע, ת.ד. 2018, 120, 84, טל. 057-78787.

אהובתנו

רינת בהט

איננה

הלוויתה תצא היום, יום שלישי, כ"א באב תשמ"ו, 26.8.86, בשעה 2.00 אחה"צ, מבית הלוויות העירוני ברחוב דפנה 5, תל־אביב, לבית העלמין „הדרום" בגבול חולון בת־ים.

אוטובוס יעמוד לרשות המלווים.

האבלים:
אמירה, מרדכי, ערן ונורית בהט
אידה כרמון
אריה מנשר
חגי ורקפת כרמון

השבעה ברחוב בצלאל 33, תל־אביב

בצער רב ובכאב עמוק אנו מודיעים
על פטירתו של יקירנו

ר' יעקב לסינגר

בן ר' נתן ז"ל
ההלוויה התקיימה אתמול, יום שני, כ' מנחם אב תשמ"ו, (25.8.86).

האבלים:
משפחות: לסינגר, שטרן,
צ'רבוניץ
השבעה בבית לסינגר רח' חד נס 18, ר"ג.

משפחת הבונדס

מבכה את מותו ללא עת של

אורי טלמור

שהיה בין חברי משלחות מכבי 84, 85
ומביעה תנחומיה למשפחה

לארנון כרם ומשפחתו

השתתפותנו הכנה באבלכם הכבד
על מות

האם ז"ל

חבריך לעבודה
„בתן" ברית פקוח בע"מ

לשברנו מאיר מנדה

תנחומינו הכנים על מות

אשתך ז"ל

א. ארנסון בע"מ

לבנצי שרון

אתך באבלך על מות

אביך ז"ל

מידידיך וחבריך לעבודה
Cinamatic

לסטנלי לזרוס

משתתפים באבלך הכבד על מות

אחיך ז"ל

חבריך לעבודה

בצער רב ובכאב עמוק אנו מודיעים על פטירתה ללא עת של יקירתנו

אווה (חוה) גולדגרב

לבית שיימן

הלוויה תתקיים היום, יום שלישי, כ"א באב תשמ"ו (26.8.86), בשעה 16.00, בבית העלמין בכפר־סבא.
יושבים שבעה בבית ההורים, אשקלון, רחוב בר־כוכבא 43/3.

המתאבלים: משפחות גולדגרב וכ"ב
ושיימן וכ"ב

אנו מודיעים בצער על פטירתה של הסבתא

סוניה טוניק ז"ל

משתתפים באבלם של
סבא שמריהו, צילה דינה הילדים וכל בני המשפחה.

הלוויה תערך היום יום שלישי, כ"א במנחם אב תשמ"ו 26.8.86 בשעה 15.00 בקיבוץ הזורע.

בית הזרים

בצער רב ויגון אנו מודיעים על פטירת יקירנו

ר' שלמה רוסינסקי

הלוויה תצא, היום, יום שלישי, כ"א באב תשמ"ו, 26.8.86, בשעה 5.00 אחה"צ, מבית הכנסת בנטעים לבית העלמין שבמושב. תחבורה תעמוד לרשות המלווים.

המשפחה
חברי ועובדי
בית מושב נטעים

אסתר יפה

אשת פרופסור יפה
איננה

נפטרה ביום ראשון, י"ט באב תשמ"ו 24.8.86.
הלוויה היום ברעננה א' בשעה 16.00.

המשפחה המתאבלת

אנו מודיעים בצער עמוק על מות יקירנו

יוסף (בנדי) ודס ז"ל

הלוויה נערכה ביום ראשון, י"ט באב תשמ"ו, 24.8.86, בנתניה.
יושבים שבעה בביתו של המנוח, ברח' שמואל הנציב 29 א', נתניה.

המשפחה

לברקו סלומון

אתך באבלך על מות

אמך ז"ל

תכנון המים לישראל בע"מ
ההנהלה והעובדים

לדוד משה ענבר

משתתפים באבלך
על מות

אביך ז"ל

מחבריך בחוג לגיאוגרפיה,
אוניברסיטת חיפה

לחברתנו אתל בלומנטל

משתתפים באבלך על מות

אמך ז"ל

הנהלת משרד הביטחון
וחבריך לעבודה

לריבק עליזה

משתתפים באבלך הכבד על מות

אביך ז"ל

חבריך לעבודה

בצער רב אנו מודיעים על פטירת אמנו, אחותנו וסבתנו היקרה

יפה ינאי

בת הרב שלום קרומינסקי

הלוויה תתקיים מחר, יום רביעי, כ"ב במנחם אב תשמ"ו 27.8.86 בשעה 3.00 אחה"צ בבית העלמין בקרית שאול, תל־אביב.

ילדיה: גד ומרלין ינאי
רחל וי. עמיהוד בן־פורת
רונית ויאיר שוהם
ד"ר עלי ומרגלית ינאי
אחיותיה: מרים רינגל
צפורה ויעקב קטלר
הנכדים וכל בני המשפחה

בצער רב אנו מודיעים על פטירתה של
אשתי, אמי וסבתנו היקרה

חוה (אווה) קליין

ז"ל

הלוויה התקיימה אתמול, יום שני, כ' באב תשמ"ו, 25.8.86, בבית העלמין „הדרום" בגבול חולון בת־ים.

המשפחה המתאבלת

במלאת שנה לפטירת יקירתנו

אסתר בוגאי ז"ל

לבית גרין

נעלה לקברה ונתייחד עם זכרה ביום חמישי, כ"ג אב תשמ"ו (28.8.86).
נפגשים ליד השער החדש בבית העלמין חולון, בשעה 16.30 אחה"צ.

המשפחה

במלאת שנה לפטירתו של יקירנו

שמעון ספרוני ז"ל

נעלה לקברו ונתייחד עם זכרו ביום חמישי, כ"ג באב תשמ"ו, 28.8.86, בשעה 4.15, בבית העלמין שבקרית־שאול.
אוטובוס ייצא מבית המנוח, רח' דניאל 14, בני־ברק, בשעה 3.30.

המשפחה

במלאת שלוש שנים לפטירת יקירנו
השופט

צבי אריה גרף ז"ל

נעלה לקברו להתייחד עם זכרו ביום חמישי, כ"ג באב תשמ"ו, 28.8.86, בשעה 5 אחה"צ, בבית העלמין „סגולה", בפתח־תקוה.

אשתו: ד"ר יעל רוסצקי־גרף
ילדיו: רענן ותמר גרף
והמשפחה

במלאת שנה לפטירת יקירנו

צדוק ולנשטין ז"ל

נעלה לקברו מחר, יום רביעי, כ"ב באב תשמ"ו, 27.8.86, בשעה 17.00, בבית העלמין „הדרום" בגבול חולון בת־ים.
נפגשים ליד השער החדש.

המשפחה

במלאת שלושים לפטירתה של

רוזה צדקה ז"ל

נעלה לקברה להתייחד עם זכרה, ביום חמישי, כ"ג באב תשמ"ו (28.8.86), בשעה 16.30.

המשפחה
וקבוצת רמת דוד

מעריב

לאחר 9 שנים

המשפחה המאח... הגיעה למרכז הקליטה בירושלים

חזק הפליל עצ...

שרה ז"ל

אביך ז"ל

هكذا من الأهل

הבוקר יחודשו רשמית

(סוף מעמוד 1)

מנכ"ל משרד החוץ דוד קמחי שקיים אתמול שיחות עבודה עם שר החוץ של קמרון ויליאם אסקה מבר־מואה. גם בשיחות אלה נדונה שאלת היחסים עם דרום אפריקה.

הצוות הנלווה לראש הממשלה התפצל אתמול לשש ועדות משנה אשר דנו עם שרי ממשלת קמרון בשורה של נושאים מעשיים. בדיונים שקיימו נשיא איגוד לשכות המסחר דן גילרמן ומנכ"ל התאחדות התעשיינים ארנון טיברג עם שרי התעשיה והמסחר, התיירות התכנון והפיתוח סוכם על הקמת ועדה משותפת לשתי המדינות ועל חילופי משלחות כדי לאפשר שיתוף פעולה כלכלי הדוק.

ועדה אחרת, שבראשה עמד האלוף עמרם מיצנע, קיימה שיחות בנושא במתן עם קצינים בכירים בצבא קמרון. ראש הממשלה פרס אישר אתמול בשיחה עם כתבים כי ישראל מעניקה סיוע צבאי לקמרון. „אנחנו מסייעים באימון יחידות מסויימות בצבא קמרון ובאספקת ציוד שהם מעוניינים בו בקנה מידה מוגבלת", אמר פרס.

הוא הדגיש עם זאת כי התרשם שהנשיא ביאה מעניק משקל רב יותר לסיוע הישראלי בתחום החקלאות מאשר לסיוע הצבאי.

כן התקיימו אתמול דיונים בנושא החקלאות בין סגן השר אברהם כ"ץ־עוז לבין שר החקלאות של קמרון. השניים סיכמו כי שיתוף הפעולה בין שתי המדינות יהדק, מעבר לסיוע הישראלי הקיים כבר עתה.

פרס העניק אתמול מתנה לנשיא ביאה – מכשיר משוכלל, המיועד לבדוק את היחס בין לחות ודשנים בקרקע.

מנכ"ל משרד ראש הממשלה אברהם סמיר עסק אמש בניסוח ההודעה המשותפת לסיכום הביקור. סמיר, העוסק בחודשים האחרונים בעיקר במו"מ מפרך עם מצרים על נושא טאבה, אמר אמש: „באפריקה גומרים הסכמים ביום אחד..".

אתמול דן יועץ התקשורת של ראש הממשלה אורי סביר עם שר ההסברה של קמרון על דרכים לשיתוף פעולה בתחומי פעולתם. אפשר שבקרוב יגיע ארצה פקיד ממשרד ההסברה של קמרון כדי להשתלם בנושאי תקשורת.

הבוקר יקיים פרס פגישת עבודה נוספת עם הנשיא ביאה ואחר כך יקיימו השניים את מסיבת העתונאים המשותפת בה יימסר על חידוש היחסים הדיפלומטיים באופן רשמי. אחר כך יצא ראש הממשלה בדרכו חזרה לישראל בתום ביקור בן יומיים וחצי.

עפרה ישועה־ליית, סופרת „מעריב" בוושינגטון מוסרת:

האסון בקמרון היפנה את תשומת לב העולם למדינה אפריקנית נשכחת זאת – בדיוק ביום שבו החל ראש ממשלת ישראל שמעון פרס את ביקורו שם.

להבלטה בראש כל מהדורות החדשות בארצות־הברית זכתה העובדה, שצוותים ישראליים הגיעו – ראשונים מכל העולם – לסייע לאיזור הנפגע.

רשתות השידור האמריקניות שכתביהן עדיין לא הגיעו לקמרון, התקשרו לכתבים ישראליים בפמלייתו של ראש הממשלה כדי לקבל דיווחים עדכניים על הנעשה בשטח.

לאחר 9 שנים

(העברה מעמוד 1)

חום בת 77, הבן הבכור ליאוניד בן 40, אשתו רעיה בת 40 ובניהם: אלכסנדר בן 14 ובוריס בן שנה וחצי. (כתבה – בעמוד 13).

בשעה 9.30 בלילה נחת בנמל התעופה בן גוריון מטוס אל–על בטיסה 364 מוינה ומשפחת שרנסקי, אשר עזבה אתמול בצהרים את מוסקווה, ירדה ממנו, מלווה בידי נתן שרנסקי, שיצא אתמול בבוקר את הארץ לוינה.

המשפחה המאוחדת הגיעה למרכז הקליטה בירושלים

מאת אריה בנדר

בני משפחתו המאוחדת של נתן שרנסקי עשו אמש את לילם הראשון בישראל בדירה שהועמדה לרשותם במרכז הקליטה במבשרת ציון, ירושלים.

אישה מילגרום, בנה ליאוניד, רעיתו רעיה וילדיו בוריס ואלכסנדר, הגיעו למרכז הקליטה הישר משדה התעופה. את פניהם קיבל מנהל מרכז הקליטה אליעזר קול וכן כמה ידידים ותיקים מברית המועצות, בהם המשורר מרק דרדינסקי, שעלה ארצה לפני כשנה והעלה את עניין משפחת שרנסקי בעת שארח לארוחת צהריים את סגן נשיא ארה"ב, ג'ורג' בוש, לפני כחודש.

הדירה קושטה בזרים, מתנת מחלקת הקליטה של הסוכנות היהודית הגבולת מרכז הקליטה ובסלסלה שבה פירות הארץ. נתן ואביטל שרנסקי דאגו להכין את הדירה למגורים.

בהגיע בני משפחת שרנסקי למבשרת ציון, נערכה בדירה קבלת פנים צנועה, כשבני המשפחה מגיפים את התריסים כדי למנוע מהצלמים להנציח את המעמד. היום יקדישו העולים החדשים את רוב הזמן למנוחה ויתכן שיבקרו בכותל המערבי.

עשרות עתונאים וצלמים היוו את הרוב המכריע בין המפתינים למשפחה המאוחדת. רבים אחרים לא באו כיוון שכיבדו את בקשתו של נתן שרנסקי להימנע מקבלת פנים המונית. אבל ברגע שנתן שרנסקי נכנס לאולם, חבק את אמו אידה, התנפלו עשרות הצלמים על הבאים וכמעט דרסו אותם. נתן הגן בגופו על אמו והמשטרה פילסה בקושי רב את הדרך לחדר משרד הקליטה, שם המתינה אביטל שרנסקי, אשר ביקשה מהשוטרים שלא ירשו לצלמה.

רק לאחר התערבות קצין המשטרה ופקידי משרד הקליטה נאותו ליאוניד, אידה מילגרום ונתן לערוך מסיבת עתונאים מאולתרת.

ליאוניד סיפר כי הוא נרגש מאוד ואמר כי גם לאחר יציאתו אין הוא משנה את דעתו על מדיניות ממשלת ברית־המועצות כלפי היהודים. לדבריו, מצב היהודים שם בכי רע והם נתונים לרדיפות. פעילי העליה, הוא מגלה, אינם תולים תקוות רבות ב„שיחות הלסינקי", עליהם שמעו רק בשידורי קול ישראל והבי.בי.סי.

חזק הפליל עצמו

(העברה מעמוד 1)

גורמים המעורבים בחקירה טענו, לעומת זאת, כי לא התרשמו שחזק הגדים בהפללה העצמית. „הדברים נשמעו כמו הודעה מסודרת ושיגרתית למדי", אמרו גורמים אלה.

מקורביו של חזק אומרים, כי בעדותו במשטרה – בדומה לעדותו בפני היועץ המשפטי לשעבר יצחק זמיר – פרט חזק לפרט את חלקו במעשה החיפוי על ההוראה להרוג את המחבלים, שניתנה בידי ראש השב"כ אברהם שלום ובביצועו הוראת שניליתה לחיפוי הזה. כמו כן הדגיש חזק שלא יבקש חנינה על מעשיו אלה.

כוונתו של חזק, אומרים מקורביו, ליצור מצב בו תחייב המשטרה להמליץ על העמדתו למשפט בגין העבירות בפן הדרה בפירוט רב. גם שני פורשי השב"כ האחרים, פלג רדי ורפי מלכא, נקטו באותה שיטה. הם מסרו לחוקרים את כל הידוע להם תוך הבלטה מירבית של חלקם – אם היה להם חלק – בחיפוי ובביזוי של הראיות.

חוקרי המשטרה נתקלו בקשר אנשי שב"כ, שסיפרו להם את פרטי המעשים תוך סיכון של הפללה עצמית. אלה הם אותם אנשי שב"כ הגורסים שפעלו בתום לב, על־פי הפקודות וההוראות ובשל כך לא ביקשו חנינה. אחד מהם אמר לפרקליט שיעץ לו לבקש חנינה: „לא עשיתי כל רע ואינני מתכוון להיות עבריין אפילו לחמש שניות".

משפטנים, שאינם מעורבים בחקירה, הביעו את דעתם כי אפשר שבסופו של דבר ייאלץ היועץ המשפטי להחליט להעמיד לדין את האנשים „הכי פחות אשמים", או שהוא יעדיף לעבור את העניינים וליצור תקדים לפיו אנשים שהודו בביצוע עבירות חמורות ביותר, אינם נשפטים, משום שאחרים, שעברו את אותן עבירות, קיבלו חנינה.

אחד המשפטנים האלה אמר: „העניין הזה יוסיף לרדוף את כולנו עוד זמן רב. אין כאן מוצא שיספק גם את דרישות החוק וגם את דרישות הצדק".

גורם משפטי בכיר אמר אמש: „תהיה זו שערוריה, אם האיש שחשף את הפרשה כולה, ראובן חזק, יהיה היחיד שעמו יוצא הדין".

חמשת הבכירים, מבין אחד־עשר הנתוני השב"כ, ממשיכים להחזיק בעמדות מפתח ופרוש הדבר שלמרות מינויו של מוליך לראש השרות, ממשיכים אנשיו של אברהם שלום לשלוט בשרות. מקורות, המקורבים לשלושת הפורשים מהשב"כ, טוענים כי הדבר מעורר תרעומת גדולה, מאחר והוא מעיד על כך שנכשל נסיונם לתקן את הנורמות הלקויות.

מקורות, המקורבים לראשי השב"כ, אמרו אמש כי במצב שנוצר לא נותרה בידיהם בידי אלה הרוצים למנוע הרס מוחלט של הארגון, אלא לחזק את ידיהם של הנותרים במילוי תפקידם. „ראובן חזק והכריז גרמו לדמורליזציה בקרב העובדים. הממונים על שירות הבטחון הכללי חייבים להחזיר להם את הבטחון העצמי", אומרים המקורות.

שר המשטרה, חיים בר־לב, נודע כי לאחר עשר הנתוני השב"כ אין מקום בשירות, במיוחד לא לארבעת המנהלים הראשונים.

בר־לב גם תומך בדרישתו של המפכ"ל להוציא לחופשה את ארבעת הנתונים הראשונים והאחרים כדי שהחקירה תתנהל בצורה ראויה. הדרישה נדחתה בידי היועץ המשפטי לממשלה ובידי ראש הממשלה. הארבעה מוסיפים לשרת, למעט ראש השב"כ העומד לעזוב את תפקידו בימים הקרובים. על פי מקור אחד, ראש השב"כ החדש ייכנס לתפקידו ב־1 בספטמבר.

גורמים משפטיים ומשטרתיים חלקו אמש על דעת המשפטנים של פרקליטות המדינה, שאמרו אין מקום לחקירה משום שאחרי החנינות הנוספות שהוענקו שלשום על ידי נשיא המדינה, אין כבר את מי להעמיד לדין. הגורמים הללו טענו כי החקירה נמשכת במלוא התנופה והמסקנות יוסקו ויימסרו ליועץ המשפטי כדי שיחליטו מה לעשות בהן. גורם משטרתי בכיר אמר: „הבעייה כרגע איננה החנינות, אלא המשך שירותם של הנתונים. היינו מעדיפים שייצאו לחופשה עד גמר החקירה ושגורלם בהמשך ייקבע על־ידי הממונים עליהם על פי תוצאותיה."

גם היועץ המשפטי לממשלה, יוסף חריש, סבור כי יש מקום להמשך חקירת המשטרה. לדעת מקור בכיר במשרד המשפטים, היועץ המשפטי לממשלה לא יתערב בשלב זה במהלך חקירת המשטרה והוא יאפשר לה לסיים את חקירתה עד תום. רק לאחר שהמשטרה תגיש ליועץ המשפטי לממשלה את ממצאי חקירתה, יחליט חריש אם יש מקום להעמדה לדין.

המשלחת הסובייטית

(העברה מעמוד 1)

בה, כדי לא „ליפול" על התגים, אבל הסובייטים הבהירו ש„בדיוק או תיעוד הרוסטניה".

כאשר הסבירו אנשי המשלחת הישראלית שישמחו לארח את הסובייטים בתנאי שיוכו לקבל תנאים זהים במוסקווה, אמרו הסובייטים שאין בידיהם הוראות המאפשרות להסכים לכך. הם גם טענו, כי „לישראל אין אינטרסים או רכוש במוסקווה", ולכן אין צורך במשלחת כזאת. אולם שליחי משרד החוץ השבו על טיעון סובייטי זה מראש וגילו לסובייטים כי במוסקווה יש ויש אזרחים ישראליים: לפחות 800 סטודנטים השוהים שם, רובם המכריע מקורבי רק"ח, וכמעט כולם ערבים. הם הסבירו שגם ישראל רוצה להגיש שירותים לאזרחיה השוהים בברית המועצות, שמא הם זקוקים למשל לדרכונים חדשים..

פרופ' משה היל מת מפצעיו בדרא"פ

(ע) פרופ' משה היל, בן 56, ראש הקתדרה לתיכנון ערים ואזורים בפקולטה לארכיטקטורה ובינוי ערים בטכניון, מת מפצעיו ביוהנסבורג שבדרום אפריקה, לאחר שנפגע שם לפני כשבוע בתאונת דרכים.

פרופ' משה היל נולד בדרום אפריקה ואת השכלתו האקדמית בתיכנון ערים רכש באוניברסיטת פנסילבניה בארה"ב ובצ'פל היל שבצפון קרולינה.

עלה לישראל ב־1949, אך לאחר שאימו נהרגה בתאונת דרכים חזר לדרום אפריקה.

ב־1968, עם עלייתו החוזרת לישראל, הצטרף לסגל ההוראה בטכניון והיה ממייסדי המסלול לתיכנון ערים.

לפרופ' היל יצא מוניטין בינלאומי כמפתח שיטת הערכה של תוכניות תיכנון ערים, תוך שימת לב להיבטים החברתיים. היה יו"ר המרכז לחקר העיר והאזור בטכניון, וממנהלי פרוייקט שיקום השכונות שיושם בשנים האחרונות בישראל.

פרופ' היל נפגע ביום שלישי שעבר בתאונת דרכים ביוהנסבורג, איבד את הכרתו ומת מפצעיו בבית חולים ביוהנסבורג שבדרום אפריקה. הלווייתו תיערך ביום א' בחיפה.

הניח אשה, ד"ר יהודית היל, מנהלת בית הספר הפתוח בחיפה, שתי בנות, בנות 23 ו־13, ובן בן 19.

● פרופ' משה היל

דור זוהר מוסיף: לפני כחודשיים הוזמן פרופ' היל להרצות באוניברסיטה ביוהנסבורג. לפני שלושה שבועות נסע עם אשתו ובתו לקניה, שם ערכו טיול, ולאחר מכן המשיך לבדו בתחילת השבוע שעבר ליוהנסבורג ואילו בני משפחתו חזרו לישראל. בהיותו בדרום אפריקה נהג ברכב שקיבל מבן־דודו ביום חמישי שעבר, מכיוון יוהנסבורג לפרטוריה, ובדרך התנגש בו מאחור רכב שנסע במהירות עצומה. פרופ' היל נפצע אנושות, אושפז בבית חולים ואתמול נתקבלה בארץ הידיעה כי הוא מת מפצעיו. אשתו נסעה לדרום אפריקה והיא מטפלת בהבאת ארונו ארצה.

המשטרה: ליבוביץ התאבד; המשפחה: מישהו חיסל אותו

מאת אמיר גילת

תעלומה אופפת את נסיבות מותו של יצחק ליבוביץ, שנמצא לפני כשבועיים מת בדירתו שבנהריה בחופה.

על־פי גירסת המשטרה, שם ליבוביץ קץ לחייו לאחר שבלע כדורים בכמות מופרזת. אך חבר קרוב שלו שזיהה את גופתו סיפר השבוע כי ראה עליה סימני אלימות. לדבריו, הבחין בסימני מכות על הלסת ובמכה שנגרמה בפנים.

נודע, כי גם בני משפחתו הקרובים של ליבוביץ הפתעו מהתאבדותו ואמרו: „מישהו חיסל את יצחק".

קרוביו עומדים להגיש תלונה במשטרה. הם מבקשים כי תיפתח חקירה יסודית, שתברר את מהות הסתירות שבין הגירסה המשטרתית לבין העדויות השונות ודורשים שייקבע סופית מה גרם למותו.

וועדה תחלק מחדש שעות השידור בין ה„כללית' ו„הלימודית'

מאת אילנה באום

שר החינוך והתרבות יצחק נבון החליט להקים צוות משותף, ובו נציגים מן הטלוויזיה הלימודית ונציגים מרשות השידור כדי לגבש תוכנית עבודה משותפת שתאפשר להם להתמודד עם הערוץ השני ועם הטלוויזיה בכבלים.

בישיבה שהתקיימה אתמול אצל נבון, הציג מנכ"ל רשות השידור אורי פורת לאחד את שתי הטלוויזיות הקיימות – הכללית והחינוכית – תחת קורת גג אחת. פורת טען כי נבון מתייחס לטלוויזיה הכללית כבן חורג, נותן עדיפות לחינוכית, ואינו דואג להבטיח עתידה של הכללית: „אחרי ששירתנו את המדינה 19 שנים – רוצים לזרוק אותנו, ולהחליף את הסוסים" טען פורת. נבון אימץ את הצעת הועד המנהל, החליט להקים ועדה משותפת לחינוכית ולרשות השידור. הועדה תנסה לעשות חלוקה מחודשת של שעות השידור בין שתי הטלוויזיות, ולגבש דרך להתמודד עם הטלוויזיה בכבלים והערוץ השני.

● כאן ארעה התאונה בה מצאה את מותה הולכת הרגל

משאית שהידרדרה מחצה למוות אשה שהסתכלה בחלון ראווה עם בנה

תושבת מעלה אדומים, שרה כהן, בת 35, שהסתכלה בחלון ראווה של חנות במרכז ירושלים, בחברת בנה בן החמש, נהרגה כאשר משאית כבדה התדרדרה ופגעה בה. בנה משה נפגע באורח קל והועבר לבית חולים.

אתמול ב־8.30 בבוקר עמדה האשה ברחוב אבן ישראל במרכז העיר בלווית בנה. היא הסתכלה בחלון ראווה של חנות בגדים. משאית, שעמדה על תלולית עפר בסמוך למדרכה עליה עמדו, הידרדרה, נסחה על צידה וארגז המשא פגע באשה שלא הספיקה לזוז. היא נהרגה מייד.

הנרצגה היא אשתו של רס"ר דוד כהן ממחלקת התנועה במשטרת ירושלים. (ע)

צו מניעה הוצא נגד המסריטים בטלוויזיה

מאת אילנה באום

בית הדין האזורי לעבודה בירושלים הוציא אתמול צו מניעה זמני נגד ועד עובדי עריכת ההסרטה בטלוויזיה, ונגד ההסתדרות הכללית מחשש שיגרמו לעיצורים שיפגעו בשדור מהדורת „מבט".

בכוונת ועד הסרטה ועריכה היה לכנס אתמול אסיפת עובדים בשעות הערב, דבר שהיה משבש את שידור החדשות בטלוויזיה. צו בית הדין אסר עליהם לנקוט שביתות ועצומים עד לבירור העניין העקרוני.

ממשלת ישראל

(העברה מעמוד 1)

מות מסויימות ולא תנקב בלוח זמנים. היא רק תביע הסכמה עקרונית לצורך בצמיחה ותכונות לשוחח על כך עם ראשי הממשל בוושינגטון. לא תיכלל באיגרת כל התייחסות שלילית להצעות שולץ.

האיגרת לשולץ תישלח לאחר שובו של ראש הממשלה שמעון פרס מקמרון.

בהתייעצויות, שהתקיימו לאחרונה בצמרת הכלכלית, מתברר כי ישנה הכרה בצורך לבצע רפורמות במערכת המסים ובשוק ההון, אך קיימת עדיין אי־בהירות לגבי צרכי תקציב המדינה ולכן טרם התקבלו החלטות הסופיות.

אלה עמדות ראשי משרד האוצר בסוגיות הכלכליות המרכזיות שעל הפרק:

● רפורמות במסים – מלכתחילה הודיע שר האוצר משה נסים כי אם תתבצע רפורמה – הדבר לא יקרה לפני אפריל 1987. נסים תומך ברפורמה במערכת המסים, אך יקבע עמדתו רק לאחר שיתבררו צרכי התקציב. ההערכה היא כי אם תבוצע רפורמה במסים – היא תתבטא בהורדת הנטל על כל האוכלוסיה ולעומת זאת ביטול פטורים והקלות לקבוצות ספציפיות.

● שער הריבית – משרד האוצר ובנק־ישראל אינם ממהרים להוריד את שער הריבית, למרות מדד האפס של יולי ועל אף ההערכה שהאינפלציה במשק היא כעת כ־1% לחודש. שער הריבית הריאלית הוא כעת 30%־50% לשנה.

● רפורמה בשוק ההון – הכוונה היא לנסות ולשחרר מקורות נוספים משוק ההון להשקעות המגזר הפרטי.

חוק התכנון והבניה תשכ"ה–1965

הודעה בדבר הפקדת שינוי תכנית מתאר מקומית

ניתנת בזה הודעה, בהתאם לסעיף 89 לחוק התכנון והבניה תשכ"ה–1965 כי במשרדי הועדה המחוזית לתכנון ולבניה, מחוז תל אביב ... הופקדה תכנית מס' רג/951 ... שינוי לתכנית המתאר רג/340 ...

גוש: 6150. חלקות 40, 41, 42, 505 (חלק), 110 (חלק), 511, 129 (חלק).

יו"ר הועדה המחוזית לתכנון ולבניה מחוז תל אביב

ברוך דיין אמת

בצער רב וביגון קודר אנו מודיעים על פטירתה של אשתי, אמנו, אחותנו וסבתנו היקרה

זהבה הטלי

לבית דורני ז"ל

הלויה תתקיים היום, יום שלישי, כ"א באב תשמ"ו (26.8.86).

הלויה תצא מבית המנוחה בשעה 17.00 לבית העלמין המקומי באבן יהודה.

ישבים שבעה בבית המנוחה.

המשפחה

לנחמה ולחב' פרופ' אבנר שאקי

משתתפים באבלכם הכבד

בנחמת ציון וירושלים תנוחמו

גיזל וד"ר יעקב וינרוט

לדוד כהן

משתתפים בצערך על מותה הטרגי של אשתך

שרה ז"ל

אתך באבלך

משרד האחים אלה ומלונות קיסר

עקב האבל הכבד יהיו משרדי האחים אלה סגורים היום ומחר

לחברנו לעבודה אברהם סורק

אתך באבלך הכבד על מות

אביך ז"ל

מקורות חברת מים בע"מ

חבל הירדן

ההנהלה והעובדים

מודעות אבל גם בעמ' 7

מעריב

לחקור עד הסוף

פרקליטים בשירות המדינה ובפרקליטות הראשית, שלא זהה, המליצו שלשום להפסיק את חקירת המשטרה בפרשת השב"כ, „כי אין מה לחקור ואין את מי להעמיד לדין".

הפרקליטות הכעוסה – בצדק – הגיבה הפעם שלא לעניין על החלטת הנשיא לחון עוד שבעה אנשי שב"כ.

הפסקת החקירה עכשיו תשחק לידי כל אלה שניסו למנוע אותה בדרכים מפוקפקות. הפסקת החקירה תשמור על המחפים ועל הרמאים שבתוך השב"כ מחשיפה נוספת. הפסקת החקירה תשחרר את הדרג הפוליטי מאחריות לטיפול הקלוקל והמטופש בעניין בשלביו האחרונים. הפסקת החקירה תיטול מידי ראש השב"כ החדש אחד האמצעים החשובים ביותר העומדים לרשותו כדי לטהר את השב"כ מעבריינים – חנפנים ואחרים. הפסקת החקירה עכשיו היא כניעה ללא תנאי למחנה הרואה את שלטון החוק כדבר העומד בדרכו של השלטון וזרועותיו השונות, לרבות מערכת הבטחון, ובמיוחד השב"כ.

הפסקת החקירה עכשיו פירושה – הנחלת נצחון לכל מי שיד להם ורגל במעשים הנואלים והמחפירים הללו מאז אפריל 1984 ועד היום. אסור להרשות זאת.

דווקא עכשיו צריך לעודד את המשטרה לערוך חקירה ממצה „עד הדרג האלוקי", כביטויו של היועץ המשפטי יוסף חריש, כדי שגם לאחר כל הפרישות, ההתפטרויות, החנינות והמינויים הבזויים לא יוכל איש להינקות מחלקו בפרשה: יבואו חוקרי המשטרה ויגישו מימצאיהם והמשתיקים ייאלצו שוב – אולי – לנקוט דרכי עקלתון כדי להמשיך במעשה ההשתקה החנינה.

אם החקירה תיפסק – השב"כ לא ישוקם והפוליטיקאים לא ילמדו לקח. אם תימשך - יש סיכוי שיתקנו את דרכיהם.

הצהרות וסיוע

אם לשפוט לפי ההצהרות של כמה מן המוזמנים למסעו של ראש הממשלה, שמעון פרס, עוד לפני ההמראה לקאמרון, עומד להיפתח בפנינו עידן בלבלי חדש שבו נוכל לבנות, לסלול, למכור ולפתח בכל מדינות היבשת השחורה.

האמת היא, שאפילו יתגשמו כל התקוות ויבוצעו כל התוכניות שנשאה עימה המשלחת הישראלית, ספק אם חידוש הקשרים עם אפריקה ישנה את פני הכלכלה הישראלית. זאת לא רק משום שמצבן של מרבית מדינות אפריקה אינו טוב כמו מצבה של קאמרון ואין הן יכולות להרשות לעצמן להרבות בקניית סחורות מישראל, או לשלם עבור עבודות קבלניות של חברות ישראליות, אלא משום שב־15 השנים האחרונות, מאז נסתיים זמנית „עידן אפריקה" של ישראל, חלו תמורות חשובות במשק שלנו.

היצוא של ישראל היום הוא ברובו מתוחכם יותר ומיועד למשק תעשייתי מפותח ואיננו יכולים להתחרות עם המזרח הרחוק ועם ארצות אפריקה עצמן במוצרי צריכה פשוטים הדרושים שם. אנחנו חזקים בסיוע חקלאי, בפיתוח מקורות מים ובתיכנון, אך זאת בתנאי שיימצא מישהו שישלם לנו את החשבון.

בכתבה ששודרה בבי.בי.סי. על ביקור ראש הממשלה והמשלחת הישראלית בקאמרון הודגשה דווקא הצלחתה של ישראל במתן הדרכה צבאית למדינות אפריקה וסיכוייה למכור להן נשק. אם אכן רק זה יהיה אופיים של היחסים הכלכליים הנרקמים - כי אז מוטב שננקוט בזהירות מירבית.

העשרה רוחנית

טוב ויפה שהכינוס הבינלאומי לחקר המיקרא מתקיים בירושלים. מאות מלומדים מכל קצוות תבל, ממזרח וממערב, יושבים בעיר־הנצח, בלב לבם של נופי התנ"ך, על מרכבת ספר־הספרים.

זו הפעם הראשונה שהארגון הבינלאומי לחקר המיקרא עורך את כינוסו בבירת ישראל. יש לברך את ראשי האירגון הזה, המקיף את טובי החוקרים ההוגים בתחומו, שהתגברו על חששותיהם הפוליטיים. חששות אלה מנעו עד כה את קיום האירוע בירושלים. והנה, עובדה: גם מדינות מזרח־אירופיות שיגרו אלינו את נציגיהן.

התנ"ך הוא יצירת־היסוד של הרוח העברית, מבחינת הערכים הדתיים המקופלים בו כמו מבחינת ההיסטוריה, השפה והספרות. בלעדיו אין לתאר את מיכלול תרבותנו. כיוצא בזה הוא אוצר בתוכו נכסי־צאן־ברזל של תרבות העולם. אבל טבעם של ספרי־קודש שהם נתפסים לעתים קרובות כישויות נעולות ותחומות, שיש לקבלן כמות שהן, בלי לגרוע ובלי להוסיף. חקר המיקרא, במרוצת הדורות, הוא איפוא ההוכחה הנעלה ביותר לנצחונו של חופש המחשבה.

החוקרים שנאספו בירושלים מייצגים אסכולות שונות ומגמות בגישתן אל המיקרא ובחשיפת טמונותיו. זה כוחו של המיפגש.

הוויעוד בארץ התנ"ך הוא, אם כן, הזדמנות לוויכוח ולהשוואה, ללימוד ולהרחבת היריעה.

בכנס הבינלאומי לחקר המיקרא על הר הצופים מתחולל תהליך של העשרה רוחנית ומדעית הדדית, שמובנו איננה מסופקת והוא ראוי לעידוד מקרב לב.

מעריב
המו"ל: הוצאת מודיעין בע"מ
בית דפוס „מעריב" בע"מ

עורך: עידו דיסנצ'יק
סגן עורך: יובל אליצור
סגן עורך: לוי יצחק הירושלמי
ראש מערכת המוספים: יעקב ארז
ראש מערכת החדשות: אברהם תירוש

יו"ר מועצת המנהלים: עובד בן עמ"י
מנכ"ל: אמיר דורזון
מנכ"ל: שמעון חפץ

עזריאל קרליבך – מייסד ועורך 1956–1948
אריה דיסנצ'יק – עורך ראשי 1974–1956
שלום רוזנפלד – עורך ראשי 1980–1974
שמואל שניצר – עורך ראשי 1985–1980

(C) כל הזכויות שמורות ל„מעריב"

הפרט הקטן
חנוך ברטוב

נשיא בחסד הכנסת

תרגיל ה„חנינה" נחשב בעיני המעורבים בו להצלחה גדולה. עובדה: עד עכשיו העניק נשיא המדינה חנינה „מקיר לקיר" בשב"כ, מהארז בלבנון ועד האזוב אשר בקיר. אם בא התרגיל למנוע מן החוק „לזרום באפיקו הטבעי" ולהציל מעונש אנשים, שהודו בעבירות חמורות, השיג יעד זה במלואו.

אומנם, „החקירה נמשכת", אבל כבר עדים כולנו לאיזה אבסורד: כיוון שבקשות־החנינה של האחד־עשר היו בעצם הודאות בביצוע עבירות חמורות, הן מהוות בסיס להעמדה לדין של כל חשוד, שלא קיבל כתב־חנינה. לפי מה שאנחנו שומעים, שלושה מסרבים לבקש חנינה, אבל אין כוונה להעמידם לדין ומסיבה פשוטה: הן זה מה שרצים השלושה, משפט. ומשפט וחקירה בא התרגיל למנוע.

זה איננו האבסורד היחיד. אם מוסמך הנשיא ליהפך למין „רשות עליונה," היכולה לקצץ כרצונה בסמכויות התביעה הכללית, המשטרה, המשפט, מדוע לא יעניק עכשיו חנינה גם למי שכבר הורשעו וכבר ריצו חלק מעונשם – אסירי המחתרת היהודית? באיזה נימוק?

ומדוע לא בכל עניין, שהנשיא – בעצה אחת עם הממשלה באותה עת, או בלי להיוועץ בקאבינט, כפי שעשה עכשיו – יחליט ש„טובת המדינה" מחייבת? אם הנשיא אינו רק נושא בכהונה רמה, אך טכסית בעיקרה, אלא מיצוי עליון של „האומה" ו„המדינה", איפה כאן הגבול?

את הגבול חייב לקבוע מקור השלטון היחיד בישראל: הכנסת.

ההשוואה למלכי אנגליה מתמיהה אומנם לכולנו, אבל היא מגוחכת. על „זכותם האלהית" חדלו אפילו הווינדזורים לדבר. גם את אנגליה מנהל הפרלמנט, ואת נאומי המלכה מחבר ראש־הממשלה. כל היתר אינו אלא אשלייה צבעונית ומשמחת־לב.

אצלנו אין מוסד הנשיאות שואב סמכותו מאיזו „זכות אלהית". וגם להקבלה עם נשיא ארצות־הברית אין רגליים. ראשית, על־פי החוקה מרכז הנשיא סמכויות כשל מלכי דורות עברו. הוא ראש הרשות המבצעת, ממשלתו אינה זקוקה לאישור הקונגרס, הוא מפקד הכוחות המזויינים. שנית, הוא נבחר העם, לא הקונגרס.

לא כן בישראל.

מייסד המדינה, דוד בן־גוריון, הקפיד שלא להותיר בידי הנשיא סמכות שלטונית, וידוע מה חש חיים וייצמן על כס הנשיאות. זוהי כהונה סמלית, המבטאת את הממלכתיות, שעם נרדף ומבוזה כעם ישראל מתרפק עליה באהבה. ועוד: את הנשיא בוחרת הכנסת, ואם לדייק: צירוף קואליציוני מזדמן זה או אחר. כדי לא להלבין פנים, לא נזכיר את מי התכוון מנחם בגין להושיב בבית הנשיא, סתם אדם הגון.

אפשר לשלול את המיבנה המישטרי הקיים, וגם שמענו את שר־המשפטים החדש אומר פתאום משהו על חיזוק סמכויות הנשיא. זהו נושא רציני, שאי־אפשר להכריע בו, אם תותר לי פאראפראזה, „בהזדמנות זו שהשב"כ הסתבך".

גם לא בהזדמנות זו, שברוב של שניים נגד אחד פסק הבג"ץ, שהנשיא פעל בגדר סמכותו בהעניקו חנינה ל„עבריינים", ששום בית־משפט לא פסק אם הם אשמים ולא גזר להם עונש. כל מי שקרא היטב מה כתבו השניים (קל וחומר את דעת־המיעוט של השופט ברק) ראה כמה הם מזהירים משימוש בסמכות החנינה אלא במקרים נדירים. פסיקת הרוב לא היה גם בה כדי לשמח מדי את בית־הנשיא. אומנם, הבג"ץ לא עלב בנשיאות, אבל רמז, שיש מקום לתיקון החוק. אפשר לומר, שהנשיא הרצוג לא ייזכר כמי שבהתערבותו חיזק את הנשיאות בישראל. ועם זאת, החלטת הרוב היא עכשיו הלכה פסוקה. כבר ראינו איך חנינה גוררת חנינה, ופירצה זו קוראת עכשיו לכל.

אינני יודע מה יהיה על החקירה. מי לא יסכים עם ח"כ שולמית אלוני, כי „אם לא תוקם ועדת חקירה – זו פארסה". כשהתפרסם הבג"ץ האמנתי, שהושג בו הבלתי־אפשרי, גם ניצל כבוד הנשיא, גם נפסק שאת החקירה הזאת אי־אפשר עוד להפסיק.

מן הדברים הנשמעים עכשיו גובר החשש, שהחנינה הכללית משיגה את מטרתם העיקרית של יוזמיה, מניעת החקירה. אם כך יהיה, יתקיים מה שמדליפים משפטנים בכירים וכותבים עתונים במאמרי מערכת: עשו בדיחה מהפרשה כולה – וצר לי מאוד, שנשיא המדינה שותף לעניין הזה, בפרשה הרגישה הזאת... על־ידי אחת־עשרה החנינות עשה עצמו נשיא המדינה שותף להכשלת הצדק...

מכל זה, חוששני, יצא הנשיא לא חזק מקודמיו, אלא חלש מהם. הגדרתו של נתן אלתרמן, „חזק אבל חלש" לא היתה מעולם קולעת יותר. כדי שיתחזק מעמדה הסמלי של הנשיאות ראוי לה להסתלק מכל יומרה ליהפך ל„רשות־על" פוליטית.

הדרך הנכונה היא לתקן מייד את „חוק־יסוד הנשיא" ולנסח מחדש את המלים, ששימשו פירצה לבעלי רעיון החנינה. תיקון זה חשוב לעצמו, אך לא פחות מכך יזמן אפשרות לנבחרי העם לקבוע בהצבעתם, שנשיא מדינת ישראל, היקר לכולנו, נבחר לא „בחסד אלהים", גם לא „בחסד העם", כי אם – בכל הפשטות – בחסד הכנסת. נבחרי העם, לטוב ולרע, הם מקור הכוח השלטוני. גם של נשיא המדינה.

כשישוב נשיא המדינה ויגלה זאת, יהיה אולי קצת יותר חלש – אבל בהחלט יותר חזק.

שמואל שגב

צרפת מתנערת מאש"ף

ביקורו של אלאן מדלן, שר־התעשיה, התקשורת והתיירות הצרפתי בישראל, היה בעל חשיבות גדולה לאין ערוך מכפי שייחסה לו התקשורת. מדלן הוא השר הראשון בממשלת שיראק, שבא לביקור כאורחו של שר התעשיה והמסחר, אריאל שרון, וחרף מאמציו לשוות לביקור זה אופי מעשי ולא מדיני, חיזק הביקור את ההרגשה, כי התפנית החיובית, שהסתמנה בימי כהונתו של הנשיא מיטראן, איננה ניתנת לשינוי בתקופה הקרובה.

תפנית זו קיבלה אישור פומבי בראיון שנתן שיראק לעמיתי מ„ידיעות אחרונות", ישעיהו בן־פורת, ואשר בו יצא באופן רשמי נגד כינונה של מדינה פלשתינית עצמאית ביהודה, שומרון וחבל עזה. דברי שיראק זרעו מבוכה במימסד הפלשתיני והבליטו ביתר־שאת את חולשתו המדינית והצבאית של אש"ף. ראש המחלקה המדינית של אש"ף, פארוק קדומי, שנועד כבר עם שר־החוץ הצרפתי בחודש מאי, אץ שוב בבהילות לפאריס כדי לבקש „הבהרות" על דברי שיראק.

קדומי אמור להיוועד היום עם שר־החוץ הצרפתי, ז'אן־ברנאר ריימון, אך ספק אם צרפת תתנער מדברי שיראק, המצדד אומנם בזכות העם הפלשתיני להגדרה עצמית, אך שואף לפתרון הבעיה הפלשתינית במסגרת ירדן. השינוי הזהיר בעמדתה של ממשלת שיראק הסתמן כבר לפני כמה שבועות. בעת ביקור שערך בתוניס בחודש שעבר נמנע ריימון מלפגוש את יאסר ערפאת. מאחר שראש אש"ף איננו ראש־מדינה ואיננו אפילו „בעל־בית" בארגונו־שלו, „אל־פתח", עלב בו שר־החוץ הצרפתי בפומבי והצהיר, שאם ערפאת רוצה לראותו – שיטריח עצמו ויבוא לבניין השגרירות הצרפתית בתוניס. זו היתה סטירת־לחי יותר מדי מצלצלת מכדי שערפאת יוכל להתעלם ממנה ועל כן הוא העדיף שלא להיוועד עם שר־החוץ הצרפתי מאשר ללכת אליו לבניין השגרירות הצרפתית.

כפי שהכריזה צרפת בהודעה המשותפת מיטראן־גורבאצ'וב, מצדדת פאריס בכינוס ועידה בינלאומית ליישוב הסכסוך הישראלי־ערבי. אולם בהתבטאויות פומביות אחרות שבה צרפת ומכריזה, כי היא רואה באש"ף את „אחד הנציגים" ולא „נציג בלעדי" של העם הפלשתיני. על כן, בפגישתו היום עם קדומי, ספק אם שר־החוץ הצרפתי יוכל לסטות מעקרונות אלה, המקובלים על מיטראן ושיראק כאחד.

ביקורו של מדלן בארץ בא על רקע שיפור משמעותי זה באקלים הפוליטי ביחסי ישראל־צרפת. הוא שבר „מחסומים פסיכולוגיים" ויצר עתה קרקע נוחה להגברת שיתוף־הפעולה הכלכלי בין שתי המדינות. בשיחותיו עם שרי הממשלה וראשי הארגונים הכלכליים הדגיש מדלן, שביקורו נועד להגביר את שיתוף־הפעולה המדעי והטכנולוגי ולעודד השקעות הון צרפתי בישראל. שר התעשיה הצרפתי הסביר, כי הסכם הסחר החופשי, שנחתם באחרונה בין ישראל לארה"ב, פתח אפשרויות חדשות בפני משקיעים צרפתיים ועל כן יש בדעתו לכנס בקרוב „שולחן עגול" בהשתתפות בנקאים מישראל וצרפת, כדי לבחון אפשרות להשקיע הון צרפתי בישראל.

עניינה של צרפת הוא בעיקר בתעשיה עתירת־הידע. צרפת מכירה בכך, שכושרה הטכנולוגי של ישראל נמצא בגידול מתמיד. על אף רמתה המדעית והטכנולוגית הגבוהה רוכשת צרפת ציוד טכנולוגי בישראל והיא מעוניינת להכפיל קניות אלה בשנים הבאות. עם יצוא ישראלי, שהסתכם אשתקד ב־85 מיליון דולאר בלבד, תפסה עד כה צרפת מקום בינוני במפת־היצוא של ישראל והיא באה אחרי גרמניה, בריטניה, בלגיה ואיטליה. אם יתממשו הרעיונות, שהשר מדלן בחן בתחומי התעשיה והתיירות, קיימת תקווה גדולה, שהיצוא הישראלי לצרפת יתרחב והון צרפתי יושקע במפעלי תיירות עממיים ובחברות עתירות־ידע בישראל.

מובן, השיפור ההדרגתי ביחסי ישראל־צרפת מבטא בעיקר את רצונם המשותף של הנשיא מיטראן וראש־ממשלתו, ז'אק שיראק. אך שיפור זה לא היה יוצא אל הפועל אילמלא השינוי החיובי שחל במעמדה הבינלאומי של ישראל. מאז נתכוננה ממשלת האחדות הלאומית לפני כשנתיים, ובעיקר מאז השלים צה"ל את פינוי לבנון, נפרצה חומת הבידוד שסגרה על ישראל בשנים האחרונות. השיתוף האסטראטגי של ישראל עם ארה"ב, חיזוק מעמדה של ישראל באירופה, חידוש יחסיה של ישראל עם ארבע מדינות אפריקניות, המאמצים להשיג פריצת־דרך באסיה ולהגביר את הנוכחות הישראלית באמריקה הלאטינית – כל אלה יצרו סביב ישראל אקלים פוליטי נוח יותר. יש לישראל עניין חיוני, שאווירה חיובית זו תימשך גם לאחר שיצחק שמיר יחליף את שמעון פרס בראשות הממשלה, בעוד כשבעה שבועות.

זוית חדה

שניפישוק

איתרע מזלה של נקודה זערורה על מפת־הפזורה היהודית במזרח־אירופה והיא נהפכה משום־מה לסמל של עליבות ההוויה הגלותית שלנו.

אין לי הסבר מדוע נטפלו לשניפישוק ומעשרה קבין של כל מה שנחשב למכוער, נלעג ולא־מכובד בעיירה היהודית – תשעה הדביקו לשניפישוק. הרי גם בקהילה קדושה זו – שהרבה בין־תיים עם כל קהילות־ישראל – היו אנשים הגונים, נקיי־דעת, עתירי מעשים טובים, שבעמל־כפיהם ובזיעת אפם הרוויחו את פת לחמם. אבל אני זוכר היטב, שבוויכוחים שהיו לנו, בני־הנוער הציונים מכל הזרמים, עם אנשי ה„בונד", הקומוניסטים והחרדים לפלגיהם, לעולם שימש אותנו נימוק אחד מכריע: „לא כשניפישוק תהיה ארץ־ישראל שאנו נבנה".

אולי היה משהו בשמה המוזר של העיירה, אולי משהו בפולקלור המקומי שלה, אבל „שניפישוק" סימלה בעינינו את עסקי־האוויר של מנחם־מנדל ואת המחלוקות של הגבאים ואת הדלות המנוונת. באחת: כל מה שביקשנו למחוק מתודעתנו ולא לגרור אתנו לארץ־ישראל.

בטרם נמשיך, אינטרמצו לשוני:

איני יודע עד למי שייכת זכות־היוצרים של אותה המצאה משונה של חיבור שתי מלים באמצעות האות הסופית של האחת והרישא של האחרת, כמו „שבתרבות" או „בארקונצרט". נדמה לי, שזה תעלול של „העולם הזה", שלזכותו ייאמר, כי הוא גם חידש ויצר במרוצת השנים כמה מלים שימושיות יפות. אם אני טועה באיתור האבהות של ה„שבתרבות" הריני מבקש את סליחתו של עמיתי אורי אבנרי. דווקה הוא יש לו אוזן רגישה מאוד לאסתטיקה של השפה ולא פעם הוא מעיר, ובצדק, על תחבירם הפרוע ולשונם העילגת של פוליטיקאים ועתונאים בישראל. אבל ההכלבה המשונה הזאת של שתי מלים, ברוב המקרים צורמת את האוזן.

ה„פישפשוק" של ניר־אליהו, שפרץ לפתע לראש סדר־יומנו הלאומי בעצמה של „פרשה", שייך לאותן יצירות לשוניות, שנראות לי כמיפגע סביבתי.

נחזור לענייננו:

ה„מלחמת־הפישפשוק" הפתאומית, שהממשלה מרשה לה בישיבתה השבוע ואולי גם תכונס בגללה הכנסת למושב חירום, יכלה לשמש נושא מצויין למהתלת־קיץ, אלמלא החשש, שבכשרוננו המופלא להפוך כל זבוב (או פישפש) לפיל, נסתבך גם בעניין זה, כפי שאנו מסתבכים באחרונה כמעט בכל עניין. עוד לא יבשה הדיו השחורה על ה„פוסטרים" בתחנות־האוטובוסים וכבר יש לנו עילה חדשה ל„מלחמת־תרבות" בין דתיים וחילוניים.

אודה ואתוודה: לא ההיבט הזה מטריד עכשיו את מנוחתי. חזקה על רבנן, שלא יתנו לנושא לרדת מסדר־יומנו ולא אופתע, שהריבית, שכל כך סיבכה את כלכלת ניר־אליהו, תעלה לנו בריבית־דריבית. ודי לחכימא.

מה שמפריע לי בפרשת ה„פישפשוק" הוא עצם העובדה, שקיבוץ, שכל ימיו הצליח להתפרנס בכבוד מיגיע־כפיו, שוב אינו יכול להתקיים היום מעמלו ונאלץ להזדקק ל„גימיק" מסחרי וולגרי למדי.

איש לא מינה אותי לשומר אורחות־החיים של הקיבוצים. אבל כאדם אשר ראה בעבר – גם בימים של ירידות אידיאולוגית – ורואה היום בקיבוץ את גולת־הכותרת של המהפכה החברתית, שעבר עמנו בזכות הציונות, חרה לי לראות את ההסתבכויות של קיבוצים שונים בעסקים מפוקפקים בשווקים הפיננסיים השחורים והאפורים, ועתה – ההמצאה הכלכלית האחרונה: „פישפשוק".

האם זו רק אסוציאציה פרטית שלי, או שמא טמונה משמעות יותר עמוקה בעובדה, שה„פישפשוק" וכל המחלוקת סביבו מזכירים יותר מדי את „שניפישוק", שכל כך רצינו להיגמל ממנה.

עמוס גלבוע

האלוף והחופשה

לחדשות השעה 07.00 של „קול־ישראל" וליומן הבוקר שלאחריהן יש קהל מאזינים רב למדי. פעמים רבות הם גם קובעים את מצב־הרוח שלנו – לטוב או לרע – לאותו יום, שעה שחדשות הטלוויזיה בערב משפיעות פעמים על המוראל של שנת הלילה שלנו. מעגל סגור של 24 שעות.

בחדשות הבוקר של יום ראשון השבוע האזנתי ברוב קשב לציטוט דברים של קצין, אלוף בצה"ל כיום, על מהלכים שונים במלחמת לבנון, לפני למעלה מארבע שנים. הדגש בדברים המצוטטים היה על חופשת שבת, שניתנה לחיילים בסדיר ב־4 ביוני 1982, ממש ערב מלחמת של"ג, ושבגינה נכנסו הגייסות למלחמה, בצהרי יום ראשון, 6 ביוני, כשהם אינם מוכנים כהלכה, והתוצאה – נגרמו יותר אבידות בנפש.

אין עבורנו דבר יותר רגיש וכואב מנושא האבידות, וכל פריטה על המיתר הזה נוגעת בעצב הרגיש ביותר אצלנו. האם היה חידוש בדברי האלוף, גילוי שעוד לא ידענו עליו? מה לעשות וזכרוננו קצר ומאזיני חדשות הבוקר יכלו להניח, שאכן זאת חדשה. ובכן, ראשית, העובדה נכונה: ביום שישי, שעה שממשלת ישראל התכנסה בירושלים כדי להחליט על הפצצת ביירות, החלו יחידות בפיקוד צפון להוציא אנשים לחופשת שבת. פקודת הכוננות של המטכ"ל יצאה באיחור ו„תפסה" את הכוחות כשחלק מאנשיהם כבר יצא לחופשה. מדוע זה קרה, מי אחראי לכך, מה היו השיקולים – זו שאלה, שבזמנו ניסו לתת לה תשובות כתשובות שונות. אבל, הדבר אינו חדש והוא אף לא הוסתר. בדו"ח „מעריב" – „המלחמה שלא הסתיימה" – מוקדש לכך מקום, וכן בספר „מלחמת שולל" של זאב שיף ואהוד יערי. גם בדיוני הלקחים הפנימיים של צה"ל חזרה ועלתה השאלה של „חופשת השבת".

אז מה קרה, שסוגיה זאת מוצגת לפתע פתאום כידיעה חשובה חדשה, לכאורה, במהדורת חדשות הבוקר, ועוד מפי אלוף בצה"ל? ודווקא עכשיו, בימים אלה? אני יכול רק להעריך

● הערכה מקילה: שהבעירה בעצמותיו של אותו אלוף הגיעה לשיאה והוא לא יכול עוד לעצור בעדה, כאותו נביא הזעם והחורבן. לא נמצאה לו עד כה במה מתאימה בצה"ל כדי להציג את השגותיו על המלחמה ולקחיה, אלא מעל גלי האתר. ושלא יהיו אי־הבנות: אכן, יש לקחים ממלחמת לבנון – החל בתיפקוד המטה הכללי וכלה בנושאים טאקטיים קטנים – שעוד לא נלמדו, לא יושמו ולא הוטמעו בצה"ל.

● הערכה מחמירה: ששיקולי האלוף היו זרים ולא כנים, ומטרתם, כמו שאומרים, „ללכלך". את מי? אותו דרג עליון, שהיה מעורב במלחמת לבנון ומכהן גם כיום בצה"ל. למה דווקא בימים אלה ולא לפני כמה חודשים, למשל?

משום סבב המינויים הנוכחי בפיקוד הבכיר של צה"ל, שנמצאו כאלה שחיפשו את המניעים האידיאולוגים העומדים, כביכול, מאחוריו, ומצאום במלחמת לבנון. במלים אחרות: עוד יריית טיל במלחמה על הרמטכ"לות.

אם ההערכה המקילה היא הנכונה – ניחא (אם כי גם זאת לא הדרך); אבל, אם ההערכה המחמירה היא הנכונה – אבוי אבותינו באים! האם כל המאמצים, כולל המשך הורדת המורל בצה"ל ובעם, כשרים לפילוס הדרך לפיסגה צה"לית? נשגב מבינתי.

ואיני יכול שלא לצטט בהקשר זה דברים אחרים, שאמר מפקד פו"ם היוצא, תא"ל קהלני, בטקס סיום המחזור האחרון, ושראוי להם שיהיו נר לרגלי כל קצין בצה"ל: „אין דוחים מספיק את אלה, העוסקים במנהיגות זולה, את אלה שאינם שומרים על טוהר המידות, את אלה שמושג נאמנות ולויאליות נתפש אצלם כמילת גנאי ואת אלה, שלא תמיד טובת היחידה למול עיניהם".

טובת צה"ל, ורק היא ולא זולתה, צריכה לעמוד בפני כל דרגי הפיקוד של צה"ל, מקטון ועד גדול.

مكذا من الاجل

פינג פונג

שאלות לסוחר בשוק הפשפשים ביפו
מאיר בצלאל
על פתיחות המשמשוק והקונקורנציה מצד התנועה הקיבוצית

לאט לאט הקיבוצים ישתלטו

עשרות אלפים איש הגיעו בשבת לשמשוק בקיבוץ גזר־אליה. זה משפיע על העסקים שלכם?

זה שבוע ראשון ואי אפשר לדעת. היום כבר יש שווקים בכל הארץ: בבאר־שבע, באשקלון, ברמלה ואפילו בעפולה. זה בטוח פוגע במכירות.

חשבתם אולי להתחיל לעבוד גם בשבת?

לדעתנו הבזארים צריך לנוח יום אחד בשבוע. פה לא יעבדו בשבת.

כל אחד יכול למכור הפצים משומשים?

אין בעיה. צריך רק לדעת להתעסק במסחר. לאט לאט הקיבוצים ישתלטו על המדינה. בהתחלה נכנסו לתעשיה ועכשיו למסחר. מה לעשות אין לנו כוח להילחם איתם. אולי שהממשלה תדאג לנו. גם העיריות צריכות לדאוג לדברים כאלה. אם אנשים יסגרו פה חנויות לא יהיה ממי לקחת מיסים.

המצב כל כך גרוע?

יש לי חנות פה בשוק כבר 15 שנה, וזו שנה ראשונה שכל כך גרוע. המכירות ירדו אולי ב־95 אחוז. אחרי מלחמת ששת הימים היה שיא במכירות. היום תראה בעצמך. אנשים מעדיפים וידאו, מכוניות. אנשים נוסעים לחוץ־לארץ.

טל שחף

ע. הלל

להתעורר מן התרדמה

אנו, העוצמים את עינינו מראות ומת־עלמים ממסע הכיבושים הנמרץ והנוד־רץ של „השדולה הדתית", שראש התנית שלה הוא הקומנדו החרדי, עשויים למצוא את עצמנו בעוד עשר או חמש־עשרה שנה לכודים ב„מדינת הלכה", שכמותה לא הע־לינו בגרועים שבחלומותינו. ומה שהוא כיום בבחינת יעד ומטרה (שלהם) מחר הוא עובדה קיימת, שאין לשנותה. אין צו־רך בדמיון רב כדי לשער את פניה החזותית של אותה מדינה, שהרי חלקים נכבדים ממנה שרידים וקיימים כבר עתה, וזה זמן רב. אולם כדי להמחיש את התמונה הבה נגשה לתארה.

איסור נסיעת רכב ציבורי בשבת יורחב ויחול על כל צי הרכב הפרטי של אזרחי ישראל, ואנו, אסירים בבתינו, לא נוכל לראות פני ידינו ובני משפחתינו. לא נו־כל להגיע אל חופי הרחצה, אל היערות השמורות, ההרים והמדבריות, עד יהיו נו־פי הארץ בשבתות „נקיים מיהודים". לאלה יש להוסיף, כי הטלפון ידומם, כמובן, כב־הוג אצל יהודים מאמינים, והניתוק יהיה לדממת־מוות קדושה. בפני האזרח הישרא־לי, (אתה ואת ואני) שוחר החיים והאוהב את שמחת החיים, יהיו נעולות המסעדות ובו־תי־הקפה והקולנוע התמימים. יופסקו כל חיי תרבות, בילוי וספורט. העישון ייאסר, ולא רק בפרהסיה, אלא אף בבית פנימה, שהרי הסיגריות ריחן הולך למרחוק ועשן חסאן, הנישא ברוח, מגיע לאפו של כל יהודי באשר הוא יהודי. הנגינה והשמעת המוסיקה יופסקו, כמובן, שהרי מוסיקה בשבת כמוה כחילול השם ח"ו. ומה שמובן מאליו הוא, שהרדיו והטלוויזיה ידומו ומפ־עילי הוידיאו יענשו כראוי להם.

ובאשר לכשרות, ששלטונה כבר עתה כמעט מושלם, אז תסתום כל פירצה וסדק למן המפארת שבמסעדות ועד אחרון הק־יוסקים. והנתפס בכפו והטריפה בפיו, ייע־נש כדת וכדין, והאוכל חמץ בפסח יובא למשפט.

מערכת החינוך תהא תורנית־הלכתית, התלמידים חובשי כיפות כולם, התלמידות שרוליהן ארוכים ושמלותיהן צנועות, כי־אה לבנות ישראל כשרות.

וירושלים, קלק ירושלים, קריה נאמנה, תקיא מתוכה כל מין וכופר, לאמור, חילוני (והמתרחש כבר עתה) עד שיהיו כל שוכ־ניה צאן קדושים אוהבי שמו יתברך. אזאז תתעלה ירושלים של מטה להיות ירושלים של מעלה, וישישו צדיקים!

האומנם על זאת חלמו מיסדי הציונות והוגיה, הרצל, אוסישקין (שקברותיהם חוללו בימים אלה בידי חוליגאנים), ז'בוטינסקי? האומנם זה היה גם חבילויים, חזונם של אנשי העליה השניה והשלישית, חלוציה של הציונות המתגשמת (אשר רו־בם־ככולם היו לא רק חילוניים אלא אף סוציאליסטים). האומנם לשם כך קמה הי־פה והצודקת שבחברות האדם – התנועה הקיבוצית?

אכן, זה חלום וזה שברו, השבר נורא מאוד! אולם האם כל זה בלתי־נמנע, גזרת הגורל האין־לשנותה? לא כי, יש להפוך את הקערה על־פיה, פשוטו כמשמעו. עכשיו, היום, ולא מחר או מחרתיים, כאשר יהיה הרבר מאוחר מדי. יש לקום ולהאבק על הקמתה של מדינה חופשית, מדינה משו־חררת מכבלי הדת ומאוחיות המחנק של הרבנות. יש למחוק מן הלכסיקון הלאומי את המלה הנוראה, האבסורדית: „סטטוס קוו". הוא הוסא והוא העונש הקדמון.

ויהיו הדברים ברורים ומתוחדים: אין מדובר כאן על קרבות בודדים, מזרמנים, כנגד חוק זה או אחר (כגון קידקוע מטוסי „אל על" או „חוק החזיר" או רישום „הגר"). לא כי, המלחמה היא מלחמת־שחרור רבתי. מאבק עקשני, שאינו יודע לאות, למדינה חופשית ממש, כמו אנגליה או צרפת, או שאר מדינות מתוקנות שבעו־לם המערבי. מדינה, שבה יחיו אזרחיה כחופצם, יגהלו את חייהם כראות עינם וכ־לבבם, חילונים כחילוניותם ודתיים כדתם. החופש יהיה, אכן, שווה לכל, לאמור, יהו־דים מאמינים ושומרי מסורת יחיו את חיי־הם כאורחם וכחפצם, ישמרו שבתם וכשרו־תם, יתפללו בבתי־הכנסת שלהם ויקיימו תרי"ג מצוות התורה כמצוותם.

אולם המדינה, כמדינה, תעניק לכל את שרותיה הציבוריים, בתחבורה, בתקשורת, בתרבות וכל השאר, כל שבעת ימי השבוע. ויהיו חיי האזרח ישראלי, החילוני, חיים של נחת ושמחה ובילוי ותרבות וספורט וטיול ומה לא. זאת ועוד: חיי הפרט, מלי־דה עד מוות, יופקעו מידי הרבנות, וכל איש ישא, (או יתגרש), כרצונו, באורח חי־לוני או דתי, ואף קבורתו, כחייו, תהא משוחררת מאחיזת הצבת של החברה קדי־שא.

היאך וכיצד ייעשה הדבר?

ראשית, צריך לרצות בכך, ולרצות מאוד. צריך להאמין, שהדבר אכן אפשרי. צריך, שאנשים רבים־רבים מאוד ייעורו מתרדמת שלוותם הנכבעת, האדישה, ויי־תגייסו לפעולה. צריך, שיקומו אלפים ורבבות, וכהם כחות רעננים ונמרצים של עשיה ותושיה – כפי שהיו הדברים בראשיתה של הציונות. אזאז יימצאו גם הדר־כים, אזאז ייעשו הדברים הנחוצים, אז־אז יקוה המאבק – מאבק. צריך, שנשוב ונאמץ לעצמנו את הסיסמה הנושנה, הנפלאה: אם תרצו אין זו אגדה!

סמכויות הנשיא

ב„סופשבוע" תיאר העתונאי ג. שטרסמן את המהלכים של העתירה לבג"צ בקשר לתקפותה של חנינת הנשיא לאנשי השב"כ.

הקורא למד מהדיווח ש„בהסתייגות שופט אחד מתוך שלושה, אושרה החנינה". כלומר, לא היתה דעה אחידה בין השופטים: וזוהי תופעה מדהימה!

38 שנים לאחר קום המדינה, אין למדינת ישראל חוקה ברורה באשר לחובותיו וסמכויותיו של נשיאה וזה עם כל שרי המשפטים המלומדים ועם היועצים המשפטי־ים לממשלה וכל הוועדות לחוק ומשפט!

במתן החנינה היה צורך להסתמך על דברי שופטים עליונים שבאמרו בעבר ואף להרחיק עד ארה"ב (חנינת פורד לניקסון).

כיוון שהנשיא עומד מעל לכל המפלגות והוא נציגה הממלכתי העליון של מדינת ישראל, יש לעשות הכל כדי לסגור את הפרצות שעדיין קיימות במסגרת החוק של מעמד הנשיא.

לדעתי, ראוי הנשיא לברכה על מתן החנינות. החלטתו נבונה האמיצה הנותנה אותה רק טובת המדינה.

חיפה — נפתלי אליצור

חנינה מראש

ברצוני להציג בפני מערכת המשפט בישראל הצעת יעול, אשר אם תופעל כראוי, תקל ללא ספק על עומס העבודה הרב, בו נתונים בתי המשפט ומשטרת ישראל.

העקרון הוא שכל אזרח, בן לאם יהודיה (או מגוייר כהלכה), שהינו בעל מינימום של נקודות זיכוי בסתנויות, יהיה זכאי לבקש חנינה מראש על עבירה שברעתו לבצע.

כידוע, פעלה באירופה של ימי הביניים שיטה דומה – כאשר ניתן היה לרכוש מחילה מראש („אינדולגנציה") באמצעות הכומר המזוהה.

הערה: ההצעה נכתבה בתום לב ומתוך כוונה קונסט־רוקטיבית. מי שמנסה למצוא קשר בינה לבין פרשיה אקטואלית כלשהי, עושה זאת על אחריותו הוא.

ראשון לציון — אברהם פיק

האמנם רחמניות?

שמענו מפי נציגי האחיות (שהודרכו כנראה כהלכה על ידי אשפי יחסי הציבור), שמטרת השביתה הוא להיטיב את רווחת החולים בבתי החולים ואין הן חושבות חלילה על הטבת שכר שלהן. ואנחנו החולים האמנו להן וכאשר ראיינתי על ידי הטלוויזיה בהיותי בחדר המיון, צידדתי בשביתת האחיות ובצורך להוסיף להקצותות־עוד, תוך הס־בה מסויימת במצבן הכספי. וכך ניצלו את תמימותי ואת אמונתי ביושרן, דהיינו שטובת החולים נגד עיניהן.

אולם כאשר כלי התקשורת החלו לגלות כמה ספחים מ־52 התביעות להטבה שהן מבקשות, עמדתי המומה. הרי 52 הטבות השכר שלהן, אין להן כל קשר עם הטבת מצב החולים. האם הטבות אלה יקטינו בהרבה את הצפיפות בבתי החולים? האם מחסן התרופות יהיה מלא יותר? או שמא ההטבות שהן מבקשות רק יקטינו את התקוות להט־בת מצב החולים בבתי החולים?

כואב לי לכתוב כך על האחיות. אני מקווה כי לא כולן הן כמו מנהיגות השביתה. הן באמת רחמניות, אבל ברוח שאת האחיות המיליטנטיות יש לרסן, כדי שלא יהרסו את הבלכלה.

שמי — נחמה אביטל (אבוטבול)

הפוסל את השי

מתפלא אני, על ד"ר שושני, מנהל אגף החינוך של עיריית תל־אביב, על הטפת המוסר שהוא משמיע כנגד הסתדרות המורים, העוברות בשטה מכוונות אי־ידיעתו את העובדות:

1. לא חולק אפילו מחשבון אחד – ולכן לא היתה גם התנייה בחברות בהסתדרות המורים, כדברי הד"ר שושני.

2. מנהל אגף החינוך של העירייה שם עצמו כבוחן כליות ולב ומטיף למוסריותם של המורים ונציגיהם, שראנו להענקת שי סמלי למורים.

הא מתעלם מן העובדה הידועה לכל כי עיריית תל־אביב נוהגת לחלק מתנות יקרות ערך לכל העובדים כמ־שקפות ושי בכל החגים המועדים ומחירם עולה לאין ערוך על השי שהוזכר.

המשתמשה, לגבי עובדי עיריית תל־אביב, הדבר מוסרי וקביל...

3. התמוהה ביותר היא הרמיזה ל„מוסר העבודה" של המורים, שבוודאי אין למנהל אגף חינוך כלשהו, כל מע־מד לבדיקת כישוריהם וסגולותיהם. הד"ר שושני שכח כי מערכת החינוך בתל־אביב ניבנית על אשיות עבודתם הנפלאה והמסורה של מורים. ועל כך נאמר „כל הפוסל במומו פוסל".

בת־ים — יהושע קרני

חיפה — יוק

ב„מעריב" מתאריך 7.8.86 בעמ' מס' 14 ובכלל, במד־רור: „מזג האוויר בארץ ובעולם", מסתבר שירושלים, נהריה, עזה, צפת, נצרת ולוד ועוד נמצאות בתחום המדינה, בעוד חיפה נמצאת כנראה ב„בוררות" או שהיא, בעצם, ישוב קטן מדי – מכדי לציין את מעלות החום בה.

חיפה — יעקב מוסקוביץ

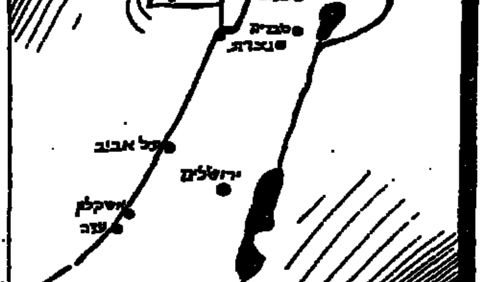

סדרי עדיפות תמוהים

משהו השתבש בסדרי העדיפויות של עיריית חיפה. תוך שבוע, 2 תאונות בדרך שמחה גולן – מהן אחת קטלנית. כל הנוסע בכביש זה יודע עד כמה הוא מסוכן לנהיגה. זה שנים שדרושים שם שלטי אזהרה – גדולים, בולטים לעין, מתריעים, זועקים.

בדרך יד לבנים ישנו קטע, שבו רוחב השולים בין האספלט למדרון, הוא כמטר בלבד. התהום מוסתרת ע"י צמחיה. לפני מספר חודשים התדרדרה מכונית וארבעה צעירים קפחו את חייהם. במקום הוצבו „חמורי עץ", שהוסרו אחרי כמה ימים. למעקה בטיחות – אין כנראה תקציב.

בינתיים תגננו כמה פסטיבלים. בנינו מזרקות ותגבנו רכבל.

חיפה — א. אליאש

ה„הבראה" של „סולל בונה"

כידוע, הוחלט על הבראת החברה. וכמו ש„מבריאים" חברה ציבורית בימינו, עושים הכל להשאיר את המיוח־סים, הקרובים לצלחת, המנהלים וראשי החברה, אשר הבי־או אותה למצב הזה. נזרקים אנשים שעבדו וקיבלו שכר נמוך. נשארת השמנת, עם הרכב הצמוד והחדיש.

זוהי „הבראה" של „סולל־בונה"...

מגדל העמק — ויקטור בן־יהודה

החז"כים שלא הבינו

ארבעה חברי כנסת מלומדים ישבו „בצוותא" – בתוכ־נית טלוויזיה – בליל ט' באב (13.8.86), ודנו בסוגייה בתלמוד, מסכת גיטין „על קמצא ובר קמצא חרבה ירושל־לים".

הרב פרומן מתקוע קרא את הסוגיה וחברי הכנסת, הפרופסורים אבנר שאקי ושבח וייס, הד"ר לבראו ומר יוסי שריד, הביעו את דעתם: בגלל שנאת חינם חרבה ירושלים ובגלל חוסר פשרות ובגלל „לגליזם" ו„יורדיזם" עקשני, וכו' וכו' הכל טוב ויפה וגם אמת. אבל לדאבוננו, זה רק חלק מהאמת: משום שקרה דבר מוזר: ישבו שם ארבעת חברי הכנסת המלומדים והחכמים ואף אחד לא התייחס למסופר בהמשך: אחרי שבעל הסעודה העליבו „תפסו בידו, העמידו והוציאו" (מהסעודה). „אמר בר קמצא: הו־איל וישבו חכמים ולא מיחו בו – מכלל שנוח להם – אלך ואלשין עליהם לפני המלך. בא ואמר לו לקיסר: מרדו בך היהודים"...

ישבו שם בסעודה, חכמים, מנהיגים (חברי כנסת, אם לעסוק באקטואליה...) ראו שמביישים בךאדם, היו עדים ממש למעשה „שפיכת דמים" („המלבין פני חברו ברבים כאילו שופך דמים" כתוב בבבא מציא נ"ח) ולא מחו, ולא אמרו מלה לבעל הבית, ואף אחד לא קם לצאת מהסעודה, אלא המשיכו לאכול ולשתות וליהנות מהסעודה כאילו שום דבר לא קרה...

וישבו ארבעת חברי הכנסת, הכמינו, ועל זה לא אמרו מלה... על אחריותם של הכמים והמנהיגים... וזה מוזר, וגם מדאיג...

תל־אביב — יוסף אריאלי

קמצא לא נכח בסעודה

במכתב במדור זה („מעריב", 14.8.86) על הנושא „קמ־צא ובר קמצא ומציאות ימינו", נפלה טעות: נאמר שם „בר קמצא שנפגע בכבודו ע"י קמצא, הלך להלשין וכו'". ולא היא.

לא קמצא פגע בכבודו של בר קמצא, אלא בעל המסי־בה, ששמו לא הוזכר לשמצה.

קמצא, ידידו של בעל המסיבה, לא הגיע כלל למקום, מחמת טעות משרתו. קמצא לא הוזמן למסיבה ולא נכח ב„סקנדל" שהיה בין בעל המסיבה לבין בר קמצא.

מובן מאליו שאין בזה כדי לפגוע במאומה בדברים הנבונים שבהמשך באותו מכתב.

חיפה — י. שאנן

נהיגה מופקרת

ב„מעריב" נתפרסמו בשבוע שעבר ידיעות המתייחסות לדבריו של שר התעשיה והמסחר, אריאל שרון, בישיבת הממשלה, לגבי מלחמות בתאונות הדרכים.

הידיעות כללו ציטוטים לא מלאים ולא מדוייקים. כדי לדייק, אני מבקשת להביא את הדברים המלאים שנאמרו על־ידי השר שרון באותה ישיבה.

בדבריו אמר שר התמ"ס כי „אפשר לעבור מאה קילו־מטרים מבלי להתקל בשוטר תנועה אחד. יש דרכים שבהן סכנת נפשות לנסוע, כמו למשל בכביש עזה – תל־אביב – בעיקר בגלל התנהגות הרכב מרצועת עזה, שנוסע בצו־רה מופקרת ממש בכבישים, כולל הורדת רכב אחר מהכ־בישים; או בציר המוביל מצומת ראם ללטרון, שזה ציר התנועה העיקרי של משאיות הנוסעות ליהודה ושומרון. שוב כמעט ואין קיימים שם כוחות משטרה וכוחות מפקחים. ישנן גם נסיעות מאוד פרועות של הנהגים שלנו.

„מהירות ופראות שקשה להעלות על הדעת – לא כל דבר הוא תוצאה של מזגן ושל צמיגים. יש הרבה מאוד מקרים, שהם פשוט תוצאה של ההפקרות הכללית שישנה בדרכה התומים, בהם לא מקפידים על שמירת חוק וחוסר שליטה עצמית – זה גם כן מסימני התקופה, ולצערנו זה גבר בזמן האחרון".

מן הדברים הללו ברור, איפוא, כי הדברים שהופיעו בעתונכם התבססו על ציטוטים חלקיים ולא מדוייקים.

חוה פרי
עוזרת לדובר תמ"ס

מי ש„בא לו"...

כל מה שנכתב ונאמר אודות הרחבת כבישים, שולי דרכים, התקנת מגנים, קורסים לנהיגה מונעת, הכל נכון. אבל מה נעשה בדבר אגודת הרוצחים בדרכים, ואלו אינם מקשיבים לחדשות ואינם קוראים עתונים, אין דבר ש„מזיז להם", והם נוהגים ברכב? אלו הנוהגים בפראות ובחוסר התחשבות, כי כך „בא להם". כמה תאונות נגרמות בעטיים?

נהג עוצר לפתע במסלולו ברחוב הסואן, כי ראה את חברו במדרכה שממול, שניהם מנהלים שיחה בצעקות, ובינתיים הנהגים שמאחוריו, חלקם עוצרים, חלקם עוק־פים, התנועה הבאה ממולו מנסה לזרום אף היא איכשהו, כולם מקללים, אבל הבחור שלנו – „לא מזיז לו": „בא לו" לדבר. (אין שוטר לרפואה).

באוטובוס יושב גברבר ומשעין סוליות מלוכלכות על המושב הפונה אליו, כי „בא לו". המנפעיל רדיו או תקליט עושה זאת עד מלוא גבול העוצמה: מה איכפת לו אוזני השכנים המצילות, הוא – „בא לו".

והאוכל ברחוב זורק את הפסולת באשר יעמוד, כי „בא לו", והשודד „בא לו" לשדוד, והאנס בוודאי ובוודאי ש„בא לו", וכל אלה, האדישים והאלימים נוהגים ברכב, בשיגעון, בחוסר התחשבות, כי כך „בא להם", ואנו, אנה אנו באים מפניהם?

חולון — רות שבמר

מועדון מטיילי מעריב

ספרד ופורטוגל

5 מסלולי טיול לספרד ופורטוגל

● **הטיול הקלאסי: 15 יום**
כולל: מדריד, ליסבון, גרנדה, טולדו, „הערים הלבנות", גיברלטר, שמורת הבוסקו, קוסטה־דל־סול ועוד □ היציאה: 4.9 (מלא); 18.9 (מלא); 24.9 (טיול נוסף); 2.10; 16.10; 20.10 30.10.

● **הטיול הקלאסי: (מסלול ב'): 15 יום**
כולל: ברצלונה, מדריד, פורטו, ליסבון, גרנדה, טולדו, אנדלוסיה ועוד □ היציאה: 28.9; 17.10.

● **הטיול המקיף: 19 יום**
כל האתרים הכלולים בטיול הקלאסי בתוספת ברצלונה □ היציאה: 2.10; 16.10, 20.10.

● **הטיול המקיף: 20 יום**
כל האתרים הכלולים בטיול הקלאסי בתוספת ברצלונה והרי הפירינאים □ היציאה: 4.9 (מלא); 18.9 (מלא); 19.9 (טיול נוסף).

● **טיול מיוחד לשוחרי אמנות: 17 יום**
המדריך ד"ר אליקים ירון □ היציאה: 10.10.

בכל הטיולים: בתי מלון מדרגה א' ותיירות טובה ● ביצוע והדרכה: „נאות הככר"

פרטים: „מועדון מטיילי מעריב", מערכת „מעריב", קרליבך 2, ת"א (טלפון 03-439207)

ספרית מעריב

היא שמה עליו עין... הוא שם עליה יד... יוצאים קבוע, שבוע ועוד שבוע... הוא מת עליה... היא שרופה עליו... ואתם תאהבו את

דפי של רפי
ספר חדש מאת סמדר שיר

ספר גדול! ספר כאן!

„בית־הדין הרבני של חיפה פעל במתכונת האינקוויזיציה"

טוענת אם מקרית טבעון שעתרה לבג"צ נגד החלטה שהתקבלה במעמד צד אחד להעביר את ילדה לרשות אביו ★ לטענתה בית הדין עשה זאת משום שהאב הבטיח לשלוח את בנו לבית ספר דתי ★ בג"ץ הוציא צו ביניים

מאת ברוך מאירי

„בית הדין הרבני בחיפה פעל, למרבה הצער ולגודל הזעזוע והבושה, במתכונת שהיתה הולמת אולי בית־דין של אינקוויזיציה בימי הביניים", מאשימה תושבת קרית טבעון, בעתירה שהגישה אתמול לבג"צ נגד בית הדין הרבני בחיפה ונגד בעלה.

העתירה לבית המשפט הגבוה לצדק הוגשה, באמצעות עו"ד זיו גרובר, בעקבות החלטת בית־הדין הרבני כי הילד ישאר ברשות האב. ההחלטה התקבלה, לטענתה, במעמד צד אחד ולאחר שהאב הבטיח כי לבן יינתן חינוך דתי. שופט בית המשפט העליון, גבריאל בך, נעתר לבקשת האם והוציא אתמול צו ביניים נגד הרבנים בחיפה ונגד האב.

עו"ד גרובר טוען בעתירה, כי הילד נעקר בפתאומיות מחיק משפחה חמה ואוהבת, „בה הוא חפץ להישאר, הועבר לאם חורגת ולאב שטובת ילדיו איננה מהווה כלל שיקול במסגרת צעדיו". לטענתו, האב מונע מהאם לראות את הילד ואף לדבר עימו בטלפון: „בפעם היחידה שהאם הצליחה לשוחח עם הילד, הוא התחנן שברצונו לשוב אליה".

בחודש מאי השנה הגישו שני ילדי בני הזוג, באמצעות אימם, תביעת מזונות מהאב. מספר ימים לאחר מכן הגיש האב בקשה לאחזקת אחד הילדים ברשותו. בעתירה נטען, כי בבית־הדין הרבני התקיים דיון קצר וכשבוע שעבר נטל האב את הילד. הוא סירב להשיבו בטענה שבידיו החלטה של בית הדין הרבני, למרות שהאם טרם ראתה עדות להחלטה זו.

האם אומרת כי עיניה חשכו כאשר הבינה כיצד פעל בית־הדין הרבני. „הם פעלו במחתרת, תוך הפרה שלא תשוער של כללי הצדק הטבעי וכל כלל של הגינות אלמנטרית, הראוי לבית־דין שאיננו בית־דינה של סדום", היא אומרת. בעתירה נטען, כי בית הדין המשיך בדיוניו, קיבל חוות דעת והחליט – הכל בלא ידיעתה של האם.

„בית הדין פעל משיקולים דתיים צרים וראה חזות הכל בכך שהילד ילמד בבית ספר דתי ובכך שלאשת המשיב (האב), שהורתה לו טרם נישואיה, יש דוד המתפלל בשבתות בבית הכנסת", היא אומרת.

בשיבא מנסים תרופה חדשה להפסקת הריון

גורמת להפלה כביכול טבעית עד תום השבוע השביעי להריון ★ תנוסה בשלב הראשון בעשר נשים

מאת דליה מזורי

בבית החולים תל השומר החלו לנסות תרופה חדשה להפסקת הריון, הגורמת להפלה „טבעית" לפני תום השבוע השביעי להריון. התרופה מיוצרת בצרפת ולפי שעה יש לה שם מסחרי בלבד – Ru486.

תחילה נוסתה התרופה בקופים. היא נמצאת בשלבי ניסוי במדינות אירופה ובארה"ב. מנהל המחלקה הגינקולוגית בתל השומר, פרופ' דוד שר, מסר כי התרופה פועלת נגד הורמון הפרוגסטרון שנועד כדי שהעובר ישתרש ברחם. התכשיר תופס את מקומו של הפרוגסטרון ולא נותן לו לפעול וכך נעצר ההריון ומתרחשת כעין הפלה טבעית.

לדברי פרופ' שר, לאחר השימוש בתרופה יש לנקות את הרחם משיירי ההריון, ואולם התכשיר טוב בעיקר בשבוע הראשון והשני להריון, כאשר ההפלה „הטבעית" מלאה ואין צורך בהשלמתה. התרופה מתקבלת היטב בגוף ואינה נושאת תופעות לוואי.

בבית החולים התקבל אישור מוועדת הלסינקי העליונה לנסות את התכשיר על בני אדם והשבוע החלו אכן הניסויים על שתי נשים. לפי שעה, תוצאות הניסוי עדיין אינן ידועות. פרופ' שר אמר כי לאחר שיושלם הניסוי ב־10 נשים, יימסרו תוצאותיו לוועדת הלסינקי.

הוא הדגיש, כי התרופה לא תהיה בשימוש נרחב ולא ניתן יהיה לרכוש אותה באופן חופשי.

חשיבותה של התרופה נעוצה גם בחסכון אלפי ימי אשפוז, הרדמות רבות ובעיקר כאב וסבל מאשה הנאלצת לעבור הפלה.

שיזוף מוגזם מסוכן לעיניך

מאת דליה מזורי

„שיזוף מוגזם עלול לפגוע בראיה", אמר אתמול פרופ' דוד בן עזרא מבית החולים „הדסה", לקראת „הסימפוזיון הבינלאומי לבעיות זרימת הדם", שייערך בשבוע הבא בירושלים.

לדבריו, חשיפה ארוכה מדי לשמש בשעות הלוהטות אינה מסכנת רק את העור ועלולה לגרום לסרטן ולהזדקנותו המהירה – אלא מסוגלת גם לשרוף את איזור הראיה המרכזי ולגרום לפגיעה רצינית בו. הסכנה מוחשית במיוחד, כאשר השיזוף נעשה ללא משקפיים מגינות והמשתזף פוקח באקראי את עיניו וחושף את האישון ישירות לשמש. אך גם כאשר העיניים עצומות, קרני השמש המזיקות יכולות לחדור דרך העפעפיים ולהשאיר את פגיעתן הקשה.

פרופ' בן עזרא סיפר על בחורות צעירות, שחשפו עצמן לשיזוף ממושך והגיעו לבית החולים עם בעיות ראיה רציניות שדרשו טיפול ממושך.

נעצרו שני החשודים בדקירה בואדי קלט

מאת אבינועם בר־יוסף

זרועות הבטחון איתרו, לאחר חקירה מהירה, את שני הנערים, החשודים בדקירתם של שני המטיילים הישראלים בואדי קלט ביום חמישי שעבר.

השניים, בני 14 ו־16, מן הכפר חיזמה באיזור רמאללה, התארגנו על בסיס מקומי, ללא סיוע מן החוץ, במטרה לתקוף ישראלים. נתפסו הסכינים ששימשו לביצוע הפשע.

המפקד הצבאי של איזור יהודה ושומרון אומר כי התפיסה המהירה נובעת מפעילות מוגברת של זרועות הבטחון בתקופה האחרונה. לדבריו, חלה לאחרונה ירידה של כ־40 אחוז במספר הפיגועים בשטחים ובישראל. הוא מייחס זאת גם לקרע ירדן־אש"ף.

● מטוס הווארד (מימין) מהקורס ואלינור כפי שצולמה לפני 38 שנים – שומרים על קשר.

אלינור הטייסת בת 70 תפגוש בישראל את פרחי הטיס שלה

ערב קום המדינה היתה אלינור רודניק־פאלק טייסת ומנהלת בית־ספר לטיסה בקליפורניה ★ היא אירחה 13 ישראלים שהיו מיועדים לחיל האוויר החדש ★ בגיל 70, אלינור עדיין מטיסה מטוסים קלים

מאת דן אריקן, סופר „מעריב" לענייני תעופה

אלינור רודניק־פאלק, יהודיה בת 70 מקליפורניה, מהוותיקות שבטייסות ארצות־הברית ומי שסייעה רבות לחיל־האוויר הישראלי עוד לפני הקמתו, עומדת להגיע לארץ בשבוע הבא, לרגל צילומי סרט על פרשת חייה המרתקת והצגת תערוכה בתחום עיסוקה ביום – פיתוח וייצור ציוד לחישוי מים.

רודניק־פאלק היתה בת 18, כאשר ירשה מאביה עתיר הנכסים בקליפורניה שדה תעופה והקימה שם את אחד מבתי הספר הפרטיים הראשונים בארה"ב לתעופה ולטיסה. לפני הקמת המדינה אירגנה את אחד מקורסי הטיס הראשונים, שבהם השתתפו טייסים שהיו מיועדים לחיל־האוויר הישראלי. כמה מאותם טייסים ייפגשו עמה בשבוע הבא והגברת רודניק־פאלק תתארח גם אצל ראש עיריית ירושלים טדי קולק ואצל מפקד חיל־האוויר האלוף עמוס לפידות.

טדי קולק יצר את הקשר בניו־יורק

כמה מהטייסים ממשיכים לשמור על קשר עם גב' רודניק־פאלק. אחד מהם סיפר אתמול כי במלחמת השחרור התעורר אצלה זיק ציוני והיא החליטה שעליה לפעול למען המדינה שבדרך. את בית הספר לטיסה צירפה על חשבונה במדריכים ובכלי טיס והביאה לארה"ב 13 חניכים ישראלים. שניים מהנודעים הם הקברניטים עודד אברבנל, מבכירי הטייסים שפרש החודש מחברת אל־על ושלמה להט, לימים מבכירי חיל האוויר בחברת אל־על.

חיים ארזי, מבוגרי הקורס, סיפר אתמול: „את הקשר הראשון עם משפחתה של אלינור יצר טדי קולק, שהיה אז נציגו של דוד בן־גוריון בניו־יורק. כשסוכם הדבר, באו החניכים לניו־יורק, עברו שם מבחנים ראשוניים ונסעו לקליפורניה. המדריכים היו טייסים בריטים של חיל האוויר האמריקני והמטוסים אף הם מעודפי מלחמת העולם השניה. הקורס נמשך כחמישה חודשים עד שהוכרז על הקמת המדינה וחזרנו הביתה. אלינור ומשפחתה נשאו בהוצאות הקורס ואילו הקהילה היהודית הקטנה בבקרספילד קליפורניה, כשעתיים נסיעה מלוס־אנג'לס, העמידה לרשותנו בתי מגורים ואף שילמה לחניכי הטיס דמי־כיס.

אלינור הועמדה לדין ונקנסה

קורס הטיס שאירגנה, התקיים בשדה תעופה שבחוותה בקליפורניה והיא אף הועמדה לדין בשל כך ונקנסה באשמת „מתן סיוע למדינה זרה".

בגיל 70 היא עדיין מטיסה מטוסים קלים ומסוקים, אך בשנים שעברו היא משקיעה כסף רב בפיתוח מערכות לחישוי מים ואף מסייעת למפעלים ישראליים המייצרים ומייצאים ציוד בתחום זה. אלינור היא בת למשפחה של 11 אחים ואחיות, שכמה מהם עדיין שומרים על קשר עם אנשי תעופה ישראליים.

בהרצליה
פרוייקט יוקרתי חדש!
במקום מרכזי ושקט (רח' קהילת ציון–העצמאות) מוקמת שכונת מגורים חדשה.
דירות גדולות ומרווחות בנות 4 ו־5 חדרים בבניינים מדורגים בני 4 קומות.
■ דירות מרווחות 127–176 מ"ר.
■ שטח הדירות מרפסות פתוחות וגדולות.
■ בחלק מהדירות בסטנדרט בניה גבוה.
■ הדירות בנויות בסביבתי מלא.
■ גינון ופיתוח סביבתי מלא.
ביצוע ומכירה
משהב 50
תרצ"ו־תשמ"ו 1936-1986
חברה לשכון בנין ופתוח בע"מ
MISHAB NEW YORK 3 West 16th St. Manhattan. Tel: 691-5950
General Agencies: PARIS LONDON ZURICH
ת"א: לילינבלום 27, טל. 03-664631 ירושלים: הגידם 1, טל. 02-224181

ההסתדרות הכללית של העובדים בארץ־ישראל
נעמת
תנועת נשים עובדות ומתנדבות
מילגות נעמת
לשנת תשמ"ו 1986/87
נעמת תעניק מילגות לזכאיות הלומדות במוסדות להשכלה גבוהה.
★ חברות בהסתדרות הכללית.
★ לאחר שרות צבאי או לאומי (תנאי זה לא חל על בנות המיעוטים).
עדיפות תינתן:
ללומדות מקצועות בלתי שגרתיים בין נשים, מדע, טכנולוגיה, רפואה, חקלאות ועוד.
ועדת המילגות של נעמת תקבע לפי סדר עדיפויות את הזכאיות.
בקשות לשאלונים בכתב על גבי גלויה תתקבלנה עד 15 באוקטובר 1986.
לפי הכתובת: נעמת, קרן המילגות, רח' ארלוזורוב 93, תל־אביב, מיקוד 62098.
המילגות לזכאיות תחולקנה במאי 1987.

היכונו! להגרלת השנה!
שישה וחצי ביג
קחו את המזל לידיים!

יוגוסלביה
ביצוע והדרכה: „נאות הככר" ● פרטים: „מועדון מטיילי מעריב" (☎ 03-439207).

רק — 4,990.— ש"ח והסטריאו הטוב ביותר שלך!
המערכת כוללת: רסיבר ימהה דיגיטלי + דיסק לייזר טיאק + טייפ דבל־קסט אקאי + אקולייזר סנסוי + פטיפון דואל + זוג רמקולים והרפדל
מבצע 3 ימי נופש זוגי במלון 4 כוכבים – לרוכש מערכת עם אקולייזר. הבא מודעה זו.
החלף ישן בחדש! אפשרות עד 13 תשלומים
סטריאו בסיטונות
★ מגבר סוני + טיונר סוני + פטיפון + רמקולים רק -.1,090
★ רסיבר פיוניר + פטיפון עם סטרובוסקופ + רמקולים רק -.890
★ JVC דיגיטלי + טייפ עם זכרון + רמקולים רק -.790
★ סטריאו מיני: מגבר + פטיפון + טייפ + רמקולים רק -.690
על כל פריט בנפרד התשלום במזומן ★ אספקה מיידית עם פרעון 50% מהמחיר ★ לא כולל מע"מ
סטריאורויזיה, העליה 62, תל־אביב, פתוח מ־10.00 עד 13.00, 16.00 עד 19.00

יפנאוטו בע"מ
SUBARU
הודעה לציבור
החל מיום 1.9.86, מוסך „אחים כהן, חדרה" מפסיק לשמש מוסך מורשה של סובארו.
הנהלת יפנאוטו בע"מ

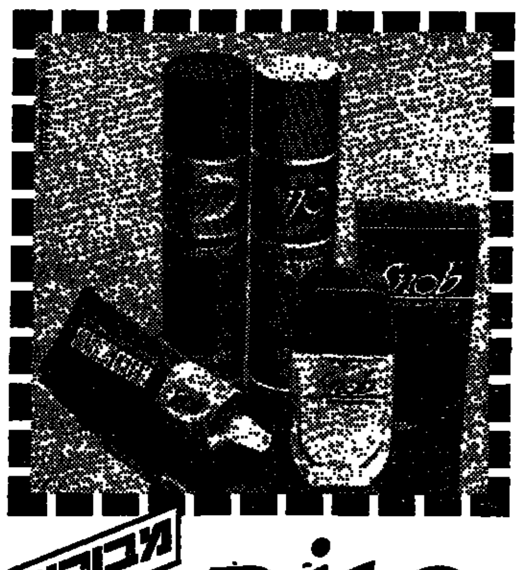

סוק
מבוקש
התשובה הגברית
שיווק והפצה: מדית - כלמן.

לחנה וחיים בן־שלמה
ברכת מזל טוב
בהגיע בתכם שגית למצוות
משפחות „מעריב"

בשכ"ח חנות מפוארת
(לשעבר חלק מבנק לאומי, אלנבי 94, ת"א)
150 מ"ר, 2 קומות, אור גבוה, הבנה לתיחום, תקרה אקוסטית, חלונות ראווה ויציאה ...
לפנות לחברת „בני אריה בע"מ", טל' 03-721738, 03-370781, 03-458596

אוניברסיטת תל־אביב
טקס הנחת אבן הפינה לבנין בית הספר לעבודה סוציאלית ע"ש בוב שאפל
במעמד
מר משה קצב
שר העבודה והרווחה
הרצאה:
ד"ר יוחנן ווזנר
ראש בית הספר לעבודה סוציאלית ע"ש בוב שאפל
„טיפול בחיילים נפגעי תגובות קרב"
ביום חמישי, כ"ג אב תשמ"ו, 28.8.86, בשעה 11.00, בבנין ולפסון להנדסה מכנית, אודיטוריום טאו, רח' קלאוזנר, רמת אביב.
הציבור מוזמן

קיץ במוזיאון ישראל
אוסף דיין | ברכת כהנים
יובל הרדין | גדול וקסן

א.ב.ד.ה. 10-17; ג' 10-22, ו', שבת 10-14

هكذا من الاحتل

„היום ראיתי את אמי פעם שלישית וזה רגע מרגש"

בפגישה נוגעת ללב התאחדו הבן נתן עם אמו, אידה מילגרום ואחיו ליאוניד, שהגיע עם אשתו ושני ילדיו ■ „אני לא כוכב קולנוע" – אמר ליאוניד, שהופתע מקבלת הפנים ההמונית בשדה התעופה בווינה ■ גם נוסעי „אל על" מווינה ללוד הריעו למשפחה המפורסמת שטסה איתם

מאת כרמית אנגלברג, סופר „מעריב" בווינה וישעיהו אביעם

„כן, בן, אני מאושר להיות במערב" – זו התשובה הראשונה שנתן ליאוניד, אחיו של אנטולי שרנסקי, כאשר נחת בווינה עם אמו, אידה מילגרום, אשתו, רעיה ושני ילדיהם.

עוד בטרם נפגשה עם אנטולי, לא הצליחה האם, לעצור בעד דמעותיה. כאשר העיתונאים שאלוה מהן תכניותיה, אמרה: „לראות את בני ולחבקו, ולחיות, לחיות, לחיות."

היתה זו הפעם הראשונה שאידה מילגרום ראתה את בנה, מאז ינואר 1985: „אז ראיתי אותו בכלא, והוא לא היה אדם חופשי" בוכרה האם לבנת־השיער, כשדמעות בעיניה.

המשפחה היתה המומה מהמוני האנשים שבאו לקדם את פניה. ליאוניד, שנראה מהוסס בדיבורו, חזר ואמר בתדהמה: „יש כאן כל כך הרבה אנשים. אני לא כוכב קולנוע. תודה רבה לכם שבאתם, אבל אנחנו עייפים מאוד אחרי הימים האחרונים בברית המועצות."

הבן, נתן, הגיע אתמול לווינה דרך ציריך, כדי לפגוש במשפחתו שהורשתה סוף סוף לעזוב את בריה"מ. הוא עצמו שוחרר בפברואר השנה, אחרי שריצה שמונה שנות מאסר במחנות כפיה.

הנוסעים במטוס קמו על רגליהם והריעו לבני המשפחה

הפגישה המשפחתית התקיימה בחדר אח"מים מיוחד בפרטיות גמורה, ואיש לא הורשה להיכנס במשך יותר משעה.

כתבים וצלמים הקיפו את בני המשפחה בעלותם למטוס. הנוסעים האחרים, שהיו מודעים ל„טיסה ההיסטורית" שנקלעו אליה, קמו על רגליהם והריעו לבני המשפחה, לפני שהמטוס המריא סוף סוף לתל אביב.

במסיבת העיתונאים המאולתרת בנמל התעופה בלוד הודתה אידה מילגרום הנרגשת לכל אלה שעזרו לה ולמשפחתה להתאחד עם בנה נתן ועם אשתו. נתן שרנסקי סיפר כי במשך שמונה השנים ששהה בכלא ראה את אמו פעמיים בסך הכל. „היום ראיתי אותה בפעם השלישית וזה רגע מרגש שקשה לתאור".

שרנסקי הוסיף כי לא שינה דעתו על המשטר בברית־המועצות והוא ממשיך לדבוק בדיעותיו: „זה אף פעם לא היה מאבק אישי שלי אלא מאבק למען זכויות האדם." שיחות הלסינקי, אמר שרנסקי, לא באו לתרום לבעיית יהודי ברית־המועצות אבל כמובן שהיה צורך להעלותם ואת המאבק למען היהודים אסור להסיר מעל סדר היום ויש לצאת למאבקים גדולים.

„אינני יודע מה אעשה אבל עובדה שאני נמצא כאן"

האח ליאוניד, הגיב על הפירסומים כאילו הוא אינו מתכוון להשאר בארץ: „עובדה שאני נמצא כאן, בישראל. אינני יודע מי כתב שאני אינני מתכוון להשאר בארץ. כמובן שאיני יודע כרגע מה אעשה ומה העתיד שלי. אני קודם כל רוצה מנוחה של כמה ימים לאחר המאמץ של השבועות האחרונים".

לנמל התעופה בן־גוריון באה אתמול קבוצה קטנה של חברים של ליאוניד, ביניהם אסיר ציון לשעבר מארק נשפיץ, שהיה חברו הקרוב במשך שנים רבות, וכן אלכסנדר קושניר, אשר הגיע ארצה רק לפני שבועיים ונפרד מליאוניד ב־2 באוגוסט השנה, זמן קצר לפני יציאתו לארץ.

לאחר הסידורים הפורמליים של משרד הקליטה, קבלת תעודות העולה וקבלת המטען בנמל התעופה, עלתה משפחת שרנסקי המאוחדת לירושלים. אידה מילגרום תתגורר בביתם של אביטל ונתן שצ'רנסקי ואילו ליאוניד, רעיה וילדיהם קיבלו דירה בת שני חדרים במרכז הקליטה גילה בירושלים.

משפחת שרנסקי לא היתה רשומה עד כה כמסורבת עליה כי אידה מילגרום, וליאוניד לא הגישו בקשות ל„אוביר" לעזוב את ברית־המועצות, כל עוד נתן שצ'רנסקי ישב בכלא. הם סירבו בעקשנות להשמע להצעות הרוסים שהיו מוכנים לתת להם לעזוב את ברית־המועצות. ב„עיסקת חבילה" בין הרוסים לאמריקנים, שבעקבותיה שוחרר נתן מהכלא, היתה כלולה גם משפחתו. רק לאחר כחצי שנה לאחר עלייתו של נתן, הגיעו שאר בני משפחתו.

● בשדה התעופה בווינה, בדרך למטוס „אל על", נתן שרנסקי מוביל את אמו, אידה. מימין, האח, ליאוניד ומאחור – רעייתו, רעיה עם הילדים אלכסנדר ובוריס. (צילום: איי.פי)

יצחק רבין: גם עלי דילגו בסבב מינויים

בישיבת ועדת חוץ ובטחון הזכיר שר הבטחון שגם הוא לא התמנה לרמטכ"ל כשהיה ראש אג"מ ■ ח"כ מרידור: בן גוריון לא רצה אותך כי היית בפלמ"ח ■ ח"כ שריד: לא בעית מפח"ש אלא אג"ש ■ ח"כ גרופר: הביקורת פוגעת במוראל

מאת יהושע ביצור

האלופים, שהחלו עכשיו במילוי תפקידים חדשים, ימלאו את תפקידם לפחות שנתיים עד שלוש שנים – הבטיח אתמול שר הבטחון, יצחק רבין, לחברי ועדת החוץ והבטחון של הכנסת. את סבב המינויים בצמרת צה"ל שגרם לסערת רוחות הוא הגדיר כעניין, אשר יש לקוות כי לא יישנה.

בניגוד לציפיות לא היתה זו ישיבה סוערת. הדיון נמשך כשעתיים וחצי. רבין דיבר באיפוק והאווירה היתה נינוחה. גם הרמטכ"ל, רב אלוף משה לוי, נכח בישיבה אך לא השמיע דברו. היום יתייצב הרמטכ"ל עצמו בפני הוועדה.

שר הבטחון הסביר כי סבב המנויים הוצע בתנאי הנסיבות שהתהוו ולא היתה דרך טובה יותר לצאת מן המבוך. הוא הסביר כי הגורם הישיר לכך היה שאלוף אורי אור לא רצה לקבל על עצמו את הפיקוד על מפח"ש, כי חשב שהדבר יוציא אותו מן המירוץ אל תפקיד הרמטכ"ל או סגן הרמטכ"ל. רבין קיבל את נימוקיו של אלוף אור, וממילא נוצר הצורך „להזיז" את האלופים האחרים.

עתה לא צפויים, לפי הערכת שר הבטחון, זעזועים נוספים בצמרת צה"ל. אבל בינואר תחליט הממשלה אם יתמנה רמטכ"ל חדש או שרב־אלוף לוי ימשיך בתפקידו שנה חמישית.

ח"כ שרה דורון (ליכוד) הציעה לרבין להודיע כבר עכשיו מי ימונה לתפקיד הרמטכ"ל הבא של צה"ל, כדי למנוע סערות וזעזועים נוספים. אבל שר הבטחון דחה את ההצעה על הסף. לדעתו, הודעה מוקדמת כזו תשבש את מערכות התיפקוד בצה"ל.

רבין התרעם על שהביקורת, הלגיטימית כשלעצמה, בוועדה ובתקשורת העניקה לסבב המנויים פרופורציות בלתי סבירות, כפי שאירע לאחרונה גם בפרשיות אחרות, כמו פאבה ושטח 9. הוא הדגיש שמנויי אלופים הם בסמכותו הבלעדית של שר הבטחון, אשר אינו זקוק לאישורה של ועדת החוץ והבטחון ואפילו לא הבאת העניין לממשלה. רק מנוי הרמטכ"ל זקוק לאישור הממשלה כולה.

לדעת שר הבטחון אין מקום לביקורת מצד הוועדה בפרשת המנויים, כי קיים שיתוף פעולה מלא בין הוועדה לבין הרודעות השונות של צה"ל.

רבין הצביע על כך שגם בעבר היו מנויים כאלה על בסיס של חילופים תכופים. לא תמיד מונו סגן הרמטכ"ל או ראש אג"מ לתפקיד הרמטכ"ל. הוא עצמו היה מועמד בשעתו לתפקיד רמטכ"ל אך דוד בן גוריון, שהיה ראש הממשלה ושר הבטחון, העדיף על פניו את מישהו אחר (צבי צור). רק בשלב מאוחר יותר מונה רבין לרמטכ"ל.

העיר לו ח"כ דן מרידור (ליכוד): בן גוריון לא רצה אותך, כי היית בפלמ"ח שאותו פירק.

ח"כ אמנון לין (ליכוד) התריע כי האלופים נזקקים להתבטאויות קשות אשר לעתים עוברות כל גבול. על כך השיב שר הבטחון כי האלופים צריכים להתבטא רק בנושאים שבהם הוסמכו, ולא לדבר על מינויים ועניינים פרסונליים.

ח"כ יוסי שריד (רצ) טען כי דברי ההסבר של שר הבטחון אינם משכנעים ולא סילקו את הרושם כי מאחורי המנויים עומדים שיקולים אישיים ושיקולי „קליקה". לדברי ח"כ שריד רוצים לחסום אלוף מסויים במהלכו אל תפקיד הרמטכ"ל, ולכן שיכבו את כולם לצרכי החסימה הזו. לא מפח"ש היה לנגד עיניהם, אלא אג"ש. כל האג"ש מתייצבים עתה בנקודות זינוק נוחות לקראת גמר המירוץ לתפקיד הרמטכ"ל.

יו"ר הועדה, ח"כ אבא אבן, נזף בח"כ פנחס גולדשטיין על שקרא להחרים את ישיבת הועדה עם הרמטכ"ל, מפני שהמבדיים לא הובאו תחילה לידיעת הוועדה, והבהיר כי עמדתו זו של גולדשטיין איננה „קונצנזוס לאומי".

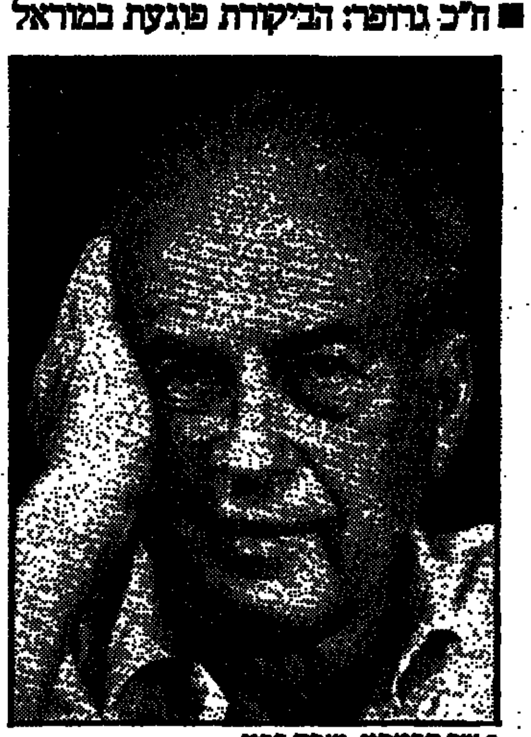

● שר הבטחון, יצחק רבין

ח"כ גולדשטיין: זו היתה התרשמות שלי.

ח"כ אבן: יש חופש התרשמות במדינה.

ח"כ שריד: רעיון החרמה לא היה על בסיס קולקטיביות רעיונית.

ח"כ בנימין בן אליעזר (מערך), שהוא תת־אלוף במילואים, טען כי סבב המנויים השאיר משקע כבד בצה"ל, ויותר קצינים מדברים עתה על משבר אמון.

ח"כ פסח גרופר (ליכוד) גרס כי אם שר הבטחון והרמטכ"ל ראו צורך במנויים, הרי יש לבצעם, כי הם מכירים את הבעיות יותר טוב מכל האחרים. הביקורת שמותחים עתה פוגעת, לדעתו, במורל הצבא והעם.

ח"כ חיים קופמן (ליכוד) הטביר כי סבב מנויים כזה היה מוצדק אילו בוצע רה־ארגון בצה"ל על בסיס של תפיסה בטחונית חדשה. הוא ביקש משר הבטחון שלא להעמיד את הוועדה במצב נתון, למרות שאין לה סמכויות סטטוטוריות בנושא זה. מן הדין לדון בוועדה גם בשינויים מופלגים בצמרת צה"ל.

לבסוף קיבלה הוועדה החלטה פה אחד לרשום לפניה את דברי שר הבטחון וחברי הוועדה גם יחד.

סופרו הצבאי של „מעריב", יוסף ולטר, מוסיף: גורמים צבאיים מתחו אתמול ביקורת על מה שכינו „ההצגה המבישה והכבועה של חברי ועדת החוץ והבטחון עם שר הבטחון". הם הדגישו כי הפגישה בין חברי הוועדה לבין השר שהתקיימה לאחר שהחל למעשה סבב המינויים מבטאת את מעמדה הע־קר. „יום לפני הפגישה הרעישו חברים בוועדה עולמות ותבעו את עלבון הוועדה בטענה שישום סבב המינויים לפני פגישה עם השר, כמוה כירקה בפרצופם של חברי הוועדה. אתמול, בבואתם מן הפגישה עם השר, היו כולם כנועים וצייתנים" – אמרו אותם גורמים.

בחן את עצמך:

איך אתה נוהג?

סמן איזה מהמשפטים הבאים מתאימים לך:

1	מגיע לי	1	שיקח
2	אני אראה לו	2	שיהיה לו לבריאות
3	יש לי זכות קדימה	3	זכות נותנים, לא לוקחים
4	אותי לא עוקפים	4	מצידי שיעקוף
5	אני לא נותן לו להיכנס	5	תיכנס, חביבי, אני מאט
6	הוא חייב לעצור	6	יכול להיות שהוא לא יספיק לעצור
7	אני בסדר	7	בינינו אני לא צדיק הדור על הכביש
8	אני מלך הכביש	8	הכביש של כולם
9	הדרך שלי	9	הדרך שלי, אבל שישתלב
10	זבש"ו	10	בוא ניתן לו יד
11	חגורת בטיחות בעיר? אל תצחיק אותי	11	אני לא זז בלי חגורת בטיחות
12	מי שמסנוור אותי אני מסנוור אותו	12	אני לא משרד החינוך
13	אני נוסע 90 אז מה הוא משיג אותי	13	אני מפנה לו את הדרך

אם סימנת משפטים רבים בעמודה הימנית, יכול להיות שאתה צודק על הכביש, אבל — אם סימנת משפטים בעמודה השמאלית בלבד — אתה חכם, וחכמים אינם מסתכנים בתאונות.

בכביש היה ~~צודק~~ חכם!

הסנה מציעה שתנהג בחוכמה

שון פן ★ כריסטופר וולקן

אב ובן בדרמת המתח המדהימה
מבוסס על מקרה אמיתי
סרטו החדש של ג'יימס פולי

בטווח קצר

מרתק... חזק... מפתיע
שיר הנושא בביצוע מדונה

„בטווח קצר" — בבכורה ארצית
„בן יהודה" תל־אביב

בתי קולנוע

תל־אביב־יפו

בשעות 5, 7.30, 9.30

אורלי: 5, 7.15, 9.30 – רכבת אל התופש
אלנבי: 4.30, 8.15 – חלף עם הרוח
אסתר: 5, 7.30, 9.40 – הטרמפיסט
בית לסין: 11.15 בלילה – אבודים באמריקה
בן־יהודה: 5, 7.15, 9.30 בטווח קצר
גורדון: מקרוני
גת: 3.15, 6.15, 9.15 – הצבע ארגמן
דיזנגוף 1: 11, 1.30, 4.45, 7.20, 9.45 – נשיקת אשת העכביש
דיזנגוף 2: 11, 1.30, 4.45, 7.20, 9.45 – שלושה רווקים ותינוק
דיזנגוף 3: 11, 1.30, 4.45, 7.20, 9.45 – זאב צעיר
דקל: 7.30, 9.30 – אצבע משולשת
דרייב־אין: 8 – השגעון הגדול; 10 – [illegible] – סרט סקס
הוד: והירות הבית מתפרק
הסינמטק הישראלי: 5.30 – אבני; 7.30 – שושנת קהיר הסגולה; 9.30 – מסיבת רווקים
חן 1: 11, 2 – מטורפים באהבה; 3.25, 5.35, 7.45, 10 – היחפן מבברלי הילס
חן 2: 11, 2.20 – פרן וקירית הקסמים; 4.25 – מטורפים באהבה; 5.50, 7.45, 9.50 – שגעון של לילה
חן 3: 11, 2.10, 4.05 – קראטה קיד 2; 5.55, 7.50, 9.50 בית ספר לשוטרים מתקדמים
חן 4: 11, 2.15, 4 – נסי באק; 7.50, 10 – מרגלים שכאלה
חן 5: 11, 2.30, 4.30 – דמבו הפיל המעופף; 3.50, 7.50, 9.50 – חופשה מטורפת באירופה
לב 1: 11.30, 2, 5, 7.40, 9.50 – אהבות משתנות
לב 2: 11.20, 1.40, 4.45, 7.30, 9.40 – אלכס חולה אהבה
לב 3: 11.20, 1.40, 4.45, 7.30, 9.40 – יומנו של צב
לב 4: 11.30, 1.40, 4.45, 7.30 – גבירותי המאמן; 9.30 – מישימה
לב יפו העתיקה (התיאטרון הישראלי): 10 בלילה – נהג מונית
לימור החורש: 4.30, 7.15, 9.30 – עוצמה
מוזיאון: 1 בצהריים – שואה חלק א'; 6.30 בערב – שואה חלק ב'
מקסים: 11, 5 – נילס הולגרסון; 7.15, 9.30 – 9½ שבועות של שכרון חושים
סינמה 1: השגעון הגדול
סינמה 2: קוברה
פאר: שתי אצבעות מצידון
פריז: 12, 2, 4, 7.30, 9.30 – הכוורת; 11.30 בלילה – תרמית הרוקנרול הגדולה
צפון: 4.30, 7.30, 9.30 – 3 רווקים ותינוק
צוותא: 8 – ילדי המדרגות
צליל (יפו): 10, 12, 2 – מעבר לתקוה; + סרט סקס: 5.30, 8.30 – קורבני (הרדי)
שחף: 5.45, 9.15 – זכרונות מאפריקה
תכלת: 4.30, 7.15, 9.30 – סיפורה של אגנס
תל־אביב: 11 בבוקר, 5, 7.30, 9.30 – תקלה מופלאה
תמוז המחודש: 5, 7.15, 9.30 – כולם נפלו על הראש; 11.45 בלילה – עד כלות הנשימה

בת־ים

אורנים: קראטה קיד 2
עצמאות: תתיך תתיך

חולון

בשעות 7.30, 9.30

ארמון: 5 – קני למל בקהיר; 7.30, 9.30 – בר 51
מגדל: 7.30, 9.30 – היחפן מבברלי הילס
סבוי: תתיך תתיך
רינה: 5 – הגלגל המסתורי מתעורר; 7.30, 9.30 – עוצמה
מתנ"ס (קרית שרת): 4.30 – בילבי; 7.30, 9.30 – קוד השתיקה

רמת־גן/גבעתיים

אלאחים: 6, 9 – הצבע ארגמן
אורדע: 4.30, 7.15, 9.30 – הקרב על הוועד
ארמון: 5, 7.30, 9.40 – היחפן מבברלי הילס
הדר: 5, 7.30, 9.30 – והירות הבית מתפרק
לילי: 5, 7.15, 9.30 – תקלה מופלאה
מקום בפרי המכביה: 7, 9.30 – פעמיים במשך החיים
רבגן 1: 11, 3, 5 – דמבו הפיל המעופף; 7.30, 9.50 – שגעון של לילה
רבגן 2: 11, 3, 5 – מטורפים באהבה; 7.30, 9.50 – חופשה מטורפת באירופה
רבגן 3: 11, 3, 5.10 – קראטה קיד 2; 7.30, 9.40 – סיפורה של אגנס
רבגן 4: 11, 3, 5.15 – פרן וקירית הקסמים; 7.30 – קראטה קיד; 9.50 – בית ספר לשוטרים מתקדמים
שביט: פעמיים במשך החיים

פתח־תקוה

היכל 1: 5, 7.30, 9.30 – שגעון של לילה
היכל 2: 5, 7.30, 9.30 – השגעון הגדול
היכל 3: 5, 7.30, 9.30 – בית ספר לשוטרים מתקדמים
שלום: 5, 7.30 – זאב צעיר; 9.30 – בר 51

קרית אונו

המרכז הקהילתי: 9 – סוון סוון

הרצליה

דוד: 11, 5 – פנסטיק; 7.15, 9.30 – עוצמה
היכל: 5 – הסיפור שלא נגמר; 7.30, 9.30 – רכבת אל התופש
מלון מגדל דניאל אודיטוריום: 7.15, 9.30 פעמיים במשך החיים
תפארת: 4.30, 7.30, 9.30 – בית ספר לשוטרים מתקדמים

רמת־השרון

כוכב: 11, 4.30 – הקוסם מארץ עוץ; 7 – אלכס חולה אהבה; 9.30 – פעמיים במשך החיים

רעננה

אורות: 5, 7.30, 9.30 – גברתי המאמן

כפר־סבא

גמל: 11, 5.30 – נילס הולגרסון; 7.30, 9.30 – 3 רווקים ותינוק
חן: 7, 9.15 – בית ספר לשוטרים מתקדמים

אשדוד

בשעות: 7.30, 9.30
אסתר: אלכס חולה אהבה
אשדוד: בעקבות אוצר הנילוס

קרית מלאכי

צמרת: 8 – הקרב על הוועד

אשקלון

אסתר: 7.30, 9.30 – 9½ שבועות של שכרון חושים
מגדל: 7.30, 9.30 – מנוסה שבויים
רחל: 6 – עליסה בארץ הפלאות; 7.30 9.30 – היחפן מבברלי הילס

ירושלים

בשעות 4.30, 7.30, 9.30

אריון: 11 – נילס הולגרסון; 4.30, 7.30, 9.30 – השגעון הגדול
אורגיל: 10.30, 12.30 – מטורפים באהבה; 5, 7.15, 9.30 – היחפן מבברלי הילס
אור 1: 10.30 – ברוס לי; 3, 6, 8.50 – הצבע ארגמן
אור 2: 10.30, 4.30 – קראטה קיד 2; 7.30, 9.30 – מבצר אלאמו
אורנע: בית ספר לשוטרים מתקדמים
בית אגרון: 4 – גבעות והורשים; 5.45 – הבוקר: 8 – הטנגו האחרון בפריז; חצות – שכלול
בנייני האומה: 6.15, 9 – זכרונות מאפריקה
הבירה: 4.30, 7, 9.30 – שתי אצבעות מצידון
כפיר: 11 – הקרב על הוועד; 4.30 – 7.15, 9.30 – מורשת הלקרופט
מיטשל: תקלה מופלאה
ממד: 7, 9.15 – יומנו של צב
סינמטק 1: 4 – סיסי; 7 – שיר אשיר בגשם; 9.30 – סבלוד
סינמטק 2: 7 – רסיסים
עדן: הטרמפיסט

חיפה

בשעות 4.30, 7, 9.15

אורה: 3 רווקים ותינוק
אורלי: 11, 4.30 – מטורפים באהבה; 7, 9.15 – בית ספר לשוטרים מתקדמים
אמפי: תתיך תתיך
ארמון: הטרמפיסט
חן: קראטה קיד 2
סינמטק: 7.30 – רכבת התחתית; 10 – להנך את רישה
עצמון: מעריץ אלמוני
פאר: היחפן מבברלי הילס
קריאור המחודש: לחיי אהבתנו
רבינת 1: 11, 4.30 – עליסה בארץ הפלאות; 6, 9 – הצבע ארגמן
רבינת 2: 11, 4.30 – מרי פופינס; 7, 9.15 – שגעון של לילה
רון: והירות הבית מתפרק
שביט: 5.15, 7.15, 9.15 – שתי אצבעות מצידון

בית־שאן

עממי: 5 – היפיפיה והיחפן; 7 – מרגלים שכאלה; 9.15 – נשיקת אשת העכביש

קרית־חיים

בית העם: 9.15 – בר 51
היובל: 7 – השגעון הגדול

קרית־מוצקין

אורות: 7, 9.15 – אלכס חולה אהבה

קרית־ביאליק

סביון: 11, 5 – מרי פופינס; 7.30 – הצבע ארגמן
ספיר: 7, 9.30 – מסע עסקים של אבא

קרית־ים

ניצן: 7, 9.15 – נשיקת אשת העכביש

קרית־טבעון

יובל אור: 7 – בית ספר לשוטרים מתקדמים

נהריה

הוד: 5 – יער האיזמרגד; 7.15, 9.30 – קוברה
רון: 7.15, 9.15 – בית ספר לשוטרים מתקדמים

עכו

אודיטוריום: 7, 9 – השגעון הגדול

קרית־שמונה

שמיר: 7, 9 – משאלת מוות 3

טבריה

בשעות: 7.30, 9.30
אביב: אלכס חולה אהבה
גיל המחודש: 10 – פירמידת הפחד; 12 – רמבו; 1.30 – השוטר במנהטן; 7.30, 9.30 – שובו של מקצוען
רון: קוברה

נצרת

מתנ"ס: 6 – מסע עסקים של אבא

עפולה

היכל התרבות: 9 – קראטה קיד 2
מגדלור: 6, 9 – בית ספר לשוטרים מתקדמים

חדרה

חדרה: 4.30, 7.30, 9.30 – קראטה קיד 2
תוף: 7.15, 9.30 – גברתי המאמן

נתניה

אסתר: 11 – אגם הברבורים; 5.30, 7.30, 9.30 – קוברה
סטודיו: 11, 6 – הגונים; 8, 10 – בר 51
שרון: 11 – פרן וקירית הקסמים; 6, 9 – הצבע ארגמן

רמלה

אורן: 5, 7.30, 9.30 – קוברה

לוד

בשעות: 7.30, 9.30
אורלי: השגעון הגדול
נוה זית: קוברה

נס ציונה

מרגת: 7 – אלכס חולה אהבה

ראשון לציון

נגמן: 4.30, 7.15, 9.30 – שתי אצבעות מצידון
ראשון: 7.15, 9.30 – בעקבות אוצר הנילוס
תרבות (קולנוע מחתרת): 8.30 – שתי אצבעות מצידון

גדרות

בית העם: 7, 9 – גברתי המאמן

רחובות

הוד: 7.30, 9.30 – קראטה קיד 2
חן: 11, 5.30 – פרן וקירית הקסמים; 7.30, 9.30 – רכבת אל התופש
בית העם: 7.30 – בית ספר לשוטרים מתקדמים; 9.30 – בר 51

באר־שבע

אורות: 7.15, 9.30 – קוברה
חן: 4.30, 7.30, 9.30 – תתיך תתיך

שקיעת החמה: 19.14
זריחה מחר: 06.07
פרק יומי: איוב כ"ג – כ"ד
משנה יומית: אהלות י"ג, א' – ב'
דף יומי: קידושין ג"ד
הלכה יומית: שו"ע או"ח קצ"ט, ט' – י"א
פרשת השבוע: ראה

בתי מרקחת

ירושלים: „אבו־שבריך" – המלך ג'ורג' 22 – 224972.
תל־אביב: „ארלוזורוב" – ארלוזורוב 76 – 230740. „בריאות" – המלך ג'ורג' 28 – 283751.
חיפה והקריות: „ביג הקריה" – שד' ברנדייס 73 ק. מוצקין – 737477. „מור" – המגינים 97 – 524113.
חולון – בת־ים: „ד"ר הורי" – סוקולוב 78 חולון – 842433. „מור" – חביבה רייך 20 בת־ים – 583360.
רמת־גן והסביבה: „חן" – ז'בוטינסקי 99 – 7514434.
רחובות: „הנגב" – הרצל 196 – 473956.
כפר־סבא: „מרקסטור" – ששת הימים 47. „סופר־פארם" – אוסטשינסקי 8 – 052-23889.
רעננה: „קופ"ח לאומית" – אחוזה 80.
נתניה: „הבשאי" – שד' ויצמן 36 – 23659.
פתח־תקוה: „מרכז השרון" – א. קציר 40 – 911078.

רכבת

מירושלים
● לבני־ברק ולחיפה 16.00

מתל־אביב
● לירושלים מבני־ברק 8.18
● לחיפה 6.00, 7.00, 8.00*, 9.00, 10.30*, 12.00, 13.00*, 14.00, 15.00*, 16.00, 17.00, 18.30, 20.00
● לנהריה 6.00, 8.00, 12.00, 14.00, 16.00

מחיפה בת־גלים
● לתל־אביב 6.00, 6.30, 7.30*, 8.30, 10.00, 11.30, 12.30*, 13.30, 14.30, 15.30*, 16.30, 17.30, 19.30
● לירושלים 7.00
(היציאה מחיפה מרכז כ־10 דקות קודם)
● לנהריה 7.30, 9.03, 13.16, 15.11, 17.11

מנהריה
● לחיפה ולתל־אביב 6.30, 9.05, 10.40, 14.35 (עד חיפה), 16.33, 18.38
* רכבת ישירה

מרכזי מידע „אגד": 03-432777, 04-549121, 02-528231/2

מטוסים

מודיעי תעופה ונחיתות תקליט: 03-381111
מודיעין נמל התעופה: 03-9712484

עזרה נפשית

מרכז סיוע לקרבנות אונס – טל' 02-245554, 03-234819, 04-382611, 052-32432.

המוקד הירושלמי לבעיות סמים והתרופות, דרך בית לחם 14 – טל' 663828, 663902

תחנת יעוץ לנוער, אליעם ימים א'–ה' 17–22 (טיפול חינם), טל' 462076, 463587.

נעמת – מרכז לטיפול בבעיות אלימות במשפחה, ימים א'–ה' 9–18, טל' 03-231675, 03-235922.

ער"ן (עזרה ראשונה נפשית) תל־אביב: 261111 (לילדים ונוער: 261113) ירושלים: 02-227171 חיפה: 04-672222/3 נתניה: 053-35316 באר־שבע: 057-418111

קו פתוח לקשיש – 24 שעות טל' 02-690685

ויצ"ו – לעזרתך בהגנה על זכויותיך – לשכת יעוץ בענייני משפחה וסעד משפטי – טל' 03-257321

„דלת פתוחה" – מרכז מידע ויעוץ לצעירים. ת"א בוגרשוב 66, טל' 281228/9. חיפה: רח' הספורט 14 טל' 04-381520. נתניה: רח' מקדונלד 7 טל' 053-44964/5

„יד ביד" – ארגון קשבת לנוער, לילד ולהורים – 24 שעות – טל' 03-226027; חיפה מ־11 עד 8 בערב – טל' 04-229488

„קו פתוח" לילדים ונוער – 24 שעות ביממה – טל' 03-221680

[illegible] שונים

מרפאת שיניים לעזרה ראשונה, בר־כוכבא 49 ת"א, כל יום – מ־9 בערב עד חצות. בסופי שבוע – 24 שעות ברציפות, טל' 284649. בחיפה: הנביאים 26, קב', כל יום מ־8–11 בערב. טל' 523566.

קבלת מודעות ל„מעריב" – 24 שעות ביממה – „רוקחי" דיזנגוף 118, טל' 239852.

שרותי חירום

המקום	● ■	מ.ד.א. מלפון חירום 101	מכבי־אש מלפון חירום 102	משטרה מלפון חירום 100
אופקים	■	057-923033	057-928022	057-923444
אור־יהודה	●	03-344442	03-781133	03-343111
אזור		03-803133	03-802222	03-855173
אילת	■	059-72333	059-72022	059-72444
אשדוד		055-51333	055-23333	055-23444
אשכול	■	057-82720	051-22222	051-34222
אשקלון	■	051-23333	051-22222	051-34222
באר־שבע	■	057-74767	057-79691	057-37444
בית־שאן	■ ●	065-87223	065-88222	065-87444
בית שמש		02-911288	02-911088	02-911444
בני־ברק	●	03-781111	03-781133	03-703588
בת־ים	●	03-5511111	03-802222	03-5514444
גבעתיים	●	03-781111	03-313333	03-324144
גבעת שמואל	●	03-344442	03-781133	03-343111
דימונה	■	057-59333	057-52222	057-59444
הרצליה	■ ●	052-541333	052-551222	052-555555
זכרון יעקב	■	063-22333	063-99045	063-90444
חדרה	■ ●	063-22333	063-22228	063-31444
חולון	■ ●	03-803133	03-802222	03-855173
חיפה	■ ●	04-512233	04-643222	04-664444
חצור גלילית	■	069-36333	069-37222	069-37744
טבריה	■ ●	067-90111	067-96222	067-92444
יבנה	■ ●	08-451333	08-451222	08-439180
יהוד	■ ●	03-460111	03-222222	03-838181
יקנעם		04-994533	04-994533	04-993044
ירוחם	■	057-80133	057-52222	057-80144
ירושלים	■ ●	02-523133	02-661111	02-244444
כפר סבא	■ ●	052-33222	052-33223	052-24443
כרמיאל	■ ●	04-988555	04-912222	04-985444
לוד	■	08-221022	08-229222	08-225222
מגדל העמק	■ ●	065-40062	065-40022	065-40444
מעלות	■ ●	04-979333	04-979637	04-979444
מצפה רמון		057-88333	057-88569	057-88444
נהריה	■ ●	04-823333	84-922222	04-920344
נוה זהר		057-957222	057-84211	057-84112
נצרת עילית	■ ●	065-73333	065-55222	065-71444
נתיבות	■	057-941033	057-943333	057-941144
נתניה	■ ●	053-23333	053-22222	053-30144
עכו	■ ●	04-912333	04-912222	04-919811
עפולה	■ ●	065-93334	065-92222	065-94444
ערד		057-957222	057-950222	057-957844
פתח־תקוה	■ ●	03-9231111	03-9222222	03-914444
צפת	●	069-30333	069-30222	069-72444
קצרין		069-61333	069-61222	069-61444
קרית אונו	■ ●	03-344442	03-781133	03-343111
קרית גת	■	051-881333	051-81222	051-81144
קרית טבעון	●	04-931401	04-643222	04-931444
קרית מוצקין		04-721817	04-643227	04-740244
קרית מלאכי	■	055-82333	055-81222	055-81666
קרית שמונה	■ ●	069-44334	069-42222	069-43444
ראשון לציון	■	03-942333	03-942222	03-995555
ראש פינה	■ ●	069-36333	069-37222	069-37744
רחובות	■ ●	08-451333	08-461222	08-487444
רמלה	■	08-221022	08-229222	08-229444
רמת־גן	●	03-781111	03-742222	03-7544444
רמת השרון	●	052-541333	052-551222	03-496444
רעננה	■ ●	052-33222	052-551222	052-451666
שדרות	■	051-97074	051-97777	051-97044
תל־אביב	■ ●	03-460111	03-462222-3	03-627222

● במקום יש ניידת טיפול נמרץ של מגן דוד אדום.
■ קיים מלפון חירום 101.

הנהג, עשה לך מנהג קבוע – קח עמך חייל לדרך

טלוויזיה כללית

17.30 „ריק ריק" – תכנית מתוך הסדרה „ריקדרין" שצולמה בקהילות התנ"ך בירושלים. בתכנית מערכונים של שעונים ופזמונים – כולם מפרי עטם של ילדים המבצעים – ילדי תכנית „ריקדרין"
18.00 „באמיי" – פרק אחרון: „מה יום זה מתקרב"
18.25 פרט מצויר
18.32 „קן האינטנייה" – סדרה
19.30 חדשות (בערבית)
20.02 „משפחה במבחן" – הפרק האחרון: „הילד החרש". ילד חרש מצטרף אל בית־פיס. לומים, שהיה עד כה הקטן שבחבורה, חושש כי מעמדו ייגזל ממנו. על פיס להתמודד עם סימני הקנאה והחרייה שלומים מגלה כלפי הילד החרש
20.30 „בולבוטקי"
21.00 מבט לחדשות
21.40 „מבט שני"
22.20 „על סף התהום" – הפרק השני: „אל בין הצללים": בחיפושים אחר בתו אמה מתוודע קצין המשטרה קרייבן אל ידידה המשתייכת לארגון „גאיה", ארגון המתנגד לקיום מפעלים גרעיניים משום שהם פוגעים באנשים ומסכנים אותם
23.10 מחול – להקת המחול ההולנדית. כוריאוגרפיה: ג'ירי קיליאן, על־פי: הסימפוניה ברה של היידן
23.50 „מבזק של יומן החדשות"

טלוויזיה לימודית

09.00 „עד באף" – רצף יומי של דפי טל־טקסט למידע ובידור
09.05 „שעת כושר"
09.15 „בוקר בוקר" – בוקר טוב – אתה ושני מנסים לברר איך בדיוק יודעים מתי בוקר. הבובות החליטו להיות ערות עד הבוקר כדי לצפות בזריחת השמש – אך הן נרדמות
09.40 „דון קישוט איש לאמאנשה" – פרק 34 – סאנשו פאנסה מבקש לחזור אל טירת הדוכס ואל דון קישוט המתאכסן שם, אך בינתיים דון קישוט יוצא לבקר את נושא כליו באי שלו
10.05 „מחלקי המתונים" – פרק 11: יום בלתי נשכח – ג'ק קרופורד לוקח את הגבורה לטיול. במהלכו מתרחשים אירועים מסמרי־שיער אשר לא נכללו בתכנית המקורית
10.30 „הדרוזים" – בשידור חוזר מ־25.8.86
14.00 „עד באף" – רצף יומי של דפי טל־טקסט למידע ובידור
14.05 „שעת כושר" – הפעלה גופנית
14.15 „נוכלים ושודדים" – הרפתקאות טום סויר והאקלברי פין מצטרפים לקרקס נודד, מצליחים לשחרר משרתת שחורה מאדונה האיום, ואף מצליחים להשיב למנהיגי עירם את הכסף שנגזל מהם חבורת נוכלים
16.15 „קרובים קרובים" – תמונה קבוצתית עם דוד – הדוד מאמריקה שלח מצלמת וידאו ביתית והנה אמור לצלם את חיי יום כדי לשלוח אליו מזכרת ביתית.
17.00 „ערב חדש" – מנחה רפי רשף

טלוויזיה ירדנית

17.20 סרטים מצויירים
17.50 „דגי" – סדרה מצויירת (ערוץ 1)
18.00 מוסיקה קלאסית
18.10 „עולמו של הלם דיסניי" (ערוץ 1)
18.30 „משפחת לחרבני" – סידרה צרפתית
18.40 תכנית על מחשבים (ערוץ 1)
19.00 חדשות בצרפתית
19.15 לקט שירים
19.30 חדשות בעברית
19.45 לקט שירים
20.00 חדשות בערבית
20.30 „תיבת המוסיקה" – מצעד הפזמון הבריטי
20.40 סידרה יומית בערבית (ערוץ 1)
21.30 „אלפרד היצ'קוק מציג" – סידרת מתח

לקראת שידור

„נוכלים ושודדים" סרט קולנוע
(טלוויזיה לימודית, 14:15)

הרפתקאות טום סויר והאק פין. סרט משעשע על הרפתקאותיהם המוזרות של טום סויר והאקלברי פין, יצירי דמיונו האהודים של מרק טוויין. שני החברים מגלים במקרה את מזימתה של חבורת נוכלים לשדוד את הבנק המקומי. בעודם מנסים להזהיר את אורחי העיר הם נרדפים על ידי פושעים, מצטרפים לקרקס נודד, עוזרים לשחרר משרתת שחורה מאדוניה הרשעים ולבסוף אף מצליחים להחזיר למנהיגי עירם את הכסף שנגזל מהם.

בתפקיד שני השובבים – פטריק קריידון ואנתוני מיכאל הול.

במאי – דיק לורי.

21.40 מופעות בידור (ערוץ 1)
22.00 „חדשות באנגלית"
22.10 „שבועון הטלוויזיה" (ערוץ 1)
22.20 „להט הנינג'ה" – סידרת מתח ופעולה

טלוויזיה המזה"ת

13.30 „דרי ודוקי" (סרטים מצויירים)
14.00 „מועדון 700"
14.30 התעמלות
15.00 סרט – „באמבהדורף", עם סם אוברין והנדלף סקס
16.30 „ארבעת המופלאים"
17.00 „הבית המופקר" (מצויר)
17.30 „ההרפתקנות" – עם מרטי פלדמן
18.00 „מלחמת הכוכבים" (מיתוג)
19.00 חדשות
20.00 „רמפיירי" (סידרת פעולה)
21.00 „מישנון את סיימנט" (בלש)
22.00 „זאב האוויר" (מתח)
23.00 „מועדון 700"

קול המוסיקה

09.30 „קונצרט בוקר"
12.05 „מוסיקה קאמרית"
13.00 „קונצרט צהריים"
15.00 „מילון מוסיקלי"
15.05 „מבחר תקליטים"
16.00 „קונצרט מנחה"
18.30 „אינטרמצו" (ש.ח)
20.05 „ערב מוכר"
20.30 „מכלולי הקונצרטים שלנו"
22.25 „מילון מוסיקלי"
22.30 „מעט העוד"
23.00 „פרקי הבארוק והרנסנס" (ש.ח)

רשת א'

08.05 „חוגה"
09.05 „השיר לא תם"
09.30 „מיגנש"
10.30 „רדיו קל"
11.10 שירים עבריים
11.30 „השכלה ודעת לכל" – „קהילות ישראל" ● הפעם: „קרים"
12.05 „מצלילי המוזרות בקפקנר"
14.06 „לבת ולבן ולכל המתעניין" – א) „סבר הבתול" – מאת לויס היום ● הפעם: פרק שביעי ב) „הסתבניב" – מאת מרי גורטון ● הפעם: פרק שישה־עשר ג) מספורי המדשב ● הפעם: „להפסיד בכבוד במשחק גלות"
14.45 „תנול בשקי" – ילקוט כלבו
15.25 „השכלה ודעת לכל" „דיי, בואו נדבר אנגלית" ● הפעם: שעור מס' 28
15.55 „ספר חדש"
16.05 „ספר פוליטי"
17.20 „האוניברסיטה המשודרת" – „שורשים" ● הפעם: „וצר ראשונים" – דגניה
17.55 „מה נשמע"

רשת ב'

08.05 „חתול במבולים"
09.05 „ביקור ביתי" – עם רבקה מיכאלי
10.05 „כל צבעי הקשת"
12.10 „כל פתוח"
13.00 „בצהרי היום"
14.06 „יש עניין" – עם גבי גזית
15.05 „רגעי קסם"
16.05 „תוצרת הארץ"
17.10 „יומן כלכלה"
17.30 „על ספרים ואנשים"
18.06 „אצבע על הדופק"
19.00 חדשות „היום הזה"
19.35 „עולם חדש" – מגזין לענייני הארץ וסביבתו
20.05 פרקי חזנות „בבקשותי" – מזמור שיר
22.05 „עוד טעם אחד" – תכניות בשידור חוזר ● הפעם: „תרבות הקיטש"
23.05 „קצר ראשון" – חידונים עם שמוליק רזון

רשת ג'

09.05 „בא ליי" – להתמודד עם התקליטיה
10.05 „אותי זה מצחיק"
11.05 „יום יום יום"
13.05 „מזמן הזה"
14.06 „בטרנדי"
16.05 „הגבה ימנית" – עם יגאל רביד
18.06 „מקום בצמרת"
21.05 „אורות עתיקים" – שירים שלא נס ליחם
23.05 „מגיני גאוה"

גלי צה"ל

08.05 „בוקר טוב ישראל"
09.05 „אילה בוקר" – עם אלי ישראלי
10.05 „המסמך 10"
11.05 „נכון לפגישה" – עם רפי רשף
13.05 „מיברקים"
14.05 „די רה יומי" – עם דובי לנץ ודני קרפל
15.05 „פסק זמן"
16.05 „ארבע אחר הצהריים" – שירים עבריים
16.54 „באומן מילולי" – פינתו של אבשלום קור
17.00 „ערב טוב ישראלי" – עם רן שילון ויעל דן
18.05 „שעה קלה על מלמולו" – עם שמר־אל נחושתן
18.40 משירי הלהקות הצבאיות
19.05 „מוסף מילולי" – תכנית שאלות ותשובות למשתתפים מצה"ל. הפעם על הבשורה והעסקה
20.05 „מוסיקה נפש" – רוק ישראלי
21.00 „מבט לחדשות"
21.30 מזמורים לבלבם
22.05 „על הדבש ועל העוקץ"
23.05 „לילה לילה" – עם יואב קוטנר
23.55 „שיחות חצות" – עם ד"ר צופיה מלר – מרצה לחינוך באוני' בן גוריון
00.05 „ציפורי לילה" – עם דודי בן זאב
02.05 „לא רוצים לישון"

קול השלום

09.00 – 12.00 „אורה יום יומי"
12.00 – 13.00 „במסאי" – שירים מזרחיים
13.00 – 15.00 „בצהרי היום"
15.00 – 17.00 „מכל הלב" – עם אייבי נתן
17.00 – 18.00 „ישן ומוכר" – הי 50 והי 60
18.00 – 19.30 „שעת בין ערביים"
19.30 – 21.00 „התוכנית הקלאסית"
21.00 – 22.00 „שעת הזולגה" – רוסית
22.00 – 24.00 „מצעד המזמורים השבועי"
24.00 – 03.00 „כבר אחרי חצות"
03.00 – 06.00 „השעות הקטנות"

מזג האוויר

בארץ – הטמפרטורות החזויות:

ירושלים 19 עד 30; תל־אביב 20 עד 31; נהריה 22 עד 32; באר־שבע 22 עד 34; רמת־הגולן 19 עד 33; צפת 19 עד 31; טבריה 23 עד 37; עפולה 24 עד 34; נצרת 22 עד 31; שומרון 20 עד 31; לוד 22 עד 30; עזה 23 עד 30; יריחו 23 עד 39; אילת 25 עד 41.

בחוץ לארץ – מזג האוויר בערים הגדולות בעולם:

אוסלו 7 עד 16 מעונן; אמסטרדם 12 עד 18 מעונן; אתונה 22 עד 36 בהיר; בריסל 7 עד 20 בהיר; בואנוס־איירס 3 עד 13 בהיר; וינה 12 עד 24 בהיר; ז'נבה 13 עד 15 גשם; יוהנסבורג 8 עד 25 בהיר; לונדון 12 עד 17 גשם; לוס־אנג'לס 17 עד 29 מעונן; ליסבון 16 עד 26 בהיר; מדריד 15 עד 32 מעונן; ניו־יורק 15 עד 24 בהיר; פאריס 12 עד 20 מעונן; פרנקפורט 10 עד 16 גשם; קאהיר 23 עד 38 בהיר; קופנהאגן 8 עד 17 בהיר; רומא 24 עד 31 בהיר; שטוקהולם 9 עד 12 גשם.

מעריב

תל־אביב: מערכת, הנהלה, מודעות, דפוס: „בית מעריב", רח' קרליבך 2 (מיקוד 61 200). ת.ד. 20010 טלפון 439111.

ירושלים: המערכת – רח' הלל 14 (מיקוד 94 581) טלפון 221151. הפצה ומודעות: רח' הלל 16, טלפון 231769. מרכז הפצה: טלפון 521159.

חיפה: רח' הנביאים 29 (מיקוד 33 104). טל. 674764. הפצה ומודעות: רח' הנביאים 32, טל. 673254.

באר־שבע: רח' קק"ל 90, המערכת: 37553, 74973, מודעות ושיווק: 74850, 31772.

בנק ישראל
הודעה על
תוצאות מכרז

[illegible]

גורמים כלכליים בשגרירות ארצות־הברית מתרעמים:

בממשלה מעודדים תעשיינים להזניח את השוק האמריקני

מאת דוד ליפקין

גורמים כלכליים בכירים בשגרירות ארצות־הברית בישראל הביעו תרעומת שבממשלה מעודדים תעשיינים לזנוח את היצוא לארצות־הברית ולהעדיף את השווקים האירופיים כפתרון לבעיית רווחיות היצוא.

הם קבעו, כי זו ראייה לטווח קצר, מתעלמת מן האפשרות שבעוד זמן מה שוב יתחזק הדולר האמריקני ויהיה כדאי לייצא לארצות־הברית.

גורמים אלה הדגישו, כי חייבים לגשת לטיפול בבעיות של סחר חוץ מתוך ראייה כוללת. צריכים לעודד את היצואנים להמשיך במאמציהם לחדור לשוק האמריקני, כי עובר זמן מה עד שההשקעה הזו נושאת פירות.

ביחס לאכזבה הקיימת שההסכם על איזור סחר חופשי עם ארצות־הברית בשנה הראשונה להפעלתו לא עורר תנופה בהשקעות, ציינו החוגים האמריקנים, כי יחלוף זמן עד שההסכם הזה יניב תוצאות.

אשר לתוצאות של ההסכם על איזור סחר חופשי, הדגישו הגורמים האמריקנים, כי אין לבחון את ההסכם על פי מה שהושג בשנה הראשונה. יחלוף זמן מה עד שיצליחו התעשיינים הישראליים לחדור לשוק האמריקני המתוחכם, למצוא את פלח השוק המתאים, ללמוד את שיטות השיווק שם ולדעת כיצד לספק את הסחורה המבוקשת על פי מיפרטים וטיב המקובלים בשוק האמריקני.

מאידך גיסא, על האמריקנים להכיר את השוק הישראלי. במידה שהמשק הישראלי יוכיח יציבות כלכלית לטווח ארוך, יקל הדבר על עידוד השקעות אמריקניות.

הם הוסיפו, שגם נושא המזרח התיכון מרתיע את איש העסקים האמריקני ולוקח זמן עד שהוא לומד להכיר את אשר מתרחש באיזור זה. אולם הגורמים האמריקנים סבורים, כי בסופו של דבר יצליחו היצואנים הישראליים לחדור לשוק האמריקני בהצלחה ואילו אנשי העסקים האמריקנים ישקיעו בארץ.

יחד עם זאת, הצביעו על העובדה שהבירוקרטיה הממשלתית בטיפול בהשקעות מרתיעה את המשקיעים הזרים. המשקיע הרוצה להקים מפעל בישראל, הם הדגישו, חייב לעבור יותר מדי משרדים ורשויות ממשלתיות כדי לקבל את האישורים הדרושים. זאת במקום שכל הטיפול במשקיע יהיה ברשות אחת.

הגורמים האמריקנים הוסיפו וציינו, כי מתקבלות גם תלונות שיש יותר מדי חוקים, העוסקים בנושאי השקעות ומקשים על הבנתם. לפיכך, הם עומדים על החשיבות לבצע רפורמה בשוק ההון כדי לשחרר מקורות להשקעות במשק. גם לדעתם, חייבת להתבצע רפורמה במיסוי שתקל בצורה משמעותית על המשקיעים.

(על הסכם הסחר החופשי ראה בחוברת „עסקים")

ביקוש מוגבר לדירות במקומות יוקרתיים

מאת סופר „מעריב"

ביקוש מוגבר באחרונה לדירות ווילות במקומות יוקרתיים באיזור צפון תל־אביב, רמת־השרון והסביון. חברות הבניה והקבלנים מוכרים במהירות את כל הדירות המוצעות למכירה באיזורים אלה, וכמעט נותרים ללא מלאי.

במקביל עולים מחירי הדירות.

מחברות הבניה נמסר, כי מורגש התעוררות רבה במכירת דירות ווילות, בניגוד לשפל שהיה רק לפני כמה חודשים. במקומות מסויימים, כמו נווה־אביבים ורמת אביב ג', מחירי הדירות עלו בשיעור של 10־15 אחוז. במיוחד יש קונים לדירות מפוארות ודירות גדולות.

חברות הבניה והקבלנים נזהרים עתה בהיקפי הבניה שלהם. הם נוקטים במדיניות זו כדי לא להתחיל בהיקפי בניה גדול ואחר כך להשאר תקופה עם מלאי גדול של דירות בלתי מכורות. לכן קטן מספר הפרוייקטים של בניה של דירות במקומות המבוקשים, כי מעדיפים להתחיל בבניה של בנין חדש או עוד כמה שטחים רק לאחר שמתברר כי יש קונים לנכסים אלה.

התעוררות המחודשת בשוק הדירות הוילות מוסברת ע"י גורמים בענף הבניה בעדיפות שנותן הציבור להשקעות בנכסים לאחר שנתאכזבו מהתשואות בהשקעות הצמודות למדד ולדולר. משום כך, הציבור גילה מחדש את ההשקעה בנכסים כהשקעה טובה לטווח ארוך, הם מציינים. בנוסף לזה, גם משקיעים מחו"ל קונים דירות ומגבירים את הביקוש לנכסים.

ירידה ברווח החצי שנתי של בנק איגוד

מאת סופר „מעריב"

ירידה של כ־33 אחוז ברווח הנקי של בנק איגוד חלה במחצית הראשונה של 1986. הרווח המסתכם בכמיליון דולר, לעומת כ־1.5 מיליון דולר בתקופה המקבילה אשתקד.

הבנק מנמק הירידה ברווח בכירסום שחל בסעיפי ההכנסות הנוספות ובפער בין שיעור עליית המדד לבין שיעור עליית הדולר.

הרווח לפני מס של בנק איגוד במחצית הראשונה של 1986 היה 6.8 מיליון דולר, לעומת 4.2 מיליון דולר בתקופה המקבילה אשתקד. זהו גידול בשיעור של 63.5 אחוז. הרווח המתואם למניה היה 899 אחוז בחישוב שנתי.

סך המאזן של בנק איגוד במחצית הראשונה של 1986 הסתכם ב־1.35 מיליארד דולר, לעומת 1.66 מיליארד דולר בסוף יוני אשתקד, קיטון בשיעור של 18.5 אחוז. הירידה הזו במאזן מוסברת בעיקר ממרכיב המק"מ המשמעותי במאזן הבנק.

ביקור מקרי בישראל הפך יורד לנציג יצואנים

מאת מיכל הולצמן

אפרים מרגולין, היום בעל חברת שיווק וחברה מבוססת למשאבי אנוש בניו יורק, התחיל את עבודתו כנציג סולל בונה בבאר שבע. לאחר 25 שנים בניו יורק ונסיון בחברת יעוץ לתעשיות מבניות, הוא מצא עצמו בתערוכה תעשייתית מקצועית בארץ, במקרה.

כמעט בצחוק הוא הסכים, לאחר שיחה קצרה, לנסות לייצג בארצות הברית מפעלים ישראלים ולמכור את תוצרתם. התוצאה, נכון להיום – 3.2 מיליון דולר יצוא שנעשה באמצעותו, בתוך השנה הראשונה. מרגולין מכר את מעטפות ניר של קבוץ גברעם, חותמות מתוצרת קבוץ רוחמה, גגוני ברזנט מקבוץ ארז, כפפות רשואיות של תגוס, נרים וצבעים מתוצרת כפר גליקסון ועוד.

לדבריו, ניתן להכפיל את המכירות בארצות־הברית בקלות, אך הבעיה היא דוקא אצלנו – אין כושר ייצור מספיק.

נפתחה תחנת שירות ראשונה ברשת חנויות

מאת מיכל הולצמן

רשת תחנות „שירות על המקום" המבצעות עבודות שונות – מתיקוני נעלים ועד הגדלת תמונות והדפסת כרטיסים – פותחת השבוע תחנה ראשונה בקניון איילון.

הרשת „קיס", היא רשת צרפתית, שמרכזה בעיר גרנובל בצרפת, והיא בעלת 24 אלף תחנות שירות באירופה. מייצגת אותה בארץ חברת „זמן טכנולוגיות", שמנהלה עמוס הדר, והיא שייכת למספר יזמים ביניהם דן וגד פרופר.

תחנות „קיס" הן נקודות שירות הנותנות שירותים שונים וכל עבודה נעשית בעוד אתה מחכה.

הרשת מתכוונת לפתוח עוד תחנות, ולמסור זכיונות, כשהמטרה היא להגיע לעשרות תחנות כאלה בכל הארץ.

להתאים משקפיים בעזרת וידיאו

כל מרכיב משקפים ידע כמה קשה להתאים מסגרת חדשה. אם אתה מסיר את משקפיך, כיצד תוכל לראות אם המסגרת החדשה מתאימה לך? התיסכול הזה, לגלות מאוחר מדי שהמסגרת נראתה יפה ביד אך לא מתאימה לפנים, היא תחביב יקר. אילנה ויואל צביק בעלי חנות אופטיקה בקניון איילון הם מרכיבי משקפים בעצמם, ומציעים שרות חדיש: שב על כסא מול מצלמת הוידאו בחנות, הרכב מספר מסגרות של משקפיים, הפנה ראשך לצדדים, ואחר מספר דקות תראה בטלויזיה כיצד אתה נראה. השרות החדש, ניתן חינם, למזמיני משקפים בחנות „אופטיקנית", שמבטיחה לבצע את ההזמנה כולה, מבדיקה אופטימטריסטית ועד הכנת העדשות והמסגרת, בתוך שעה־שעתיים. (כתבה מיכל הולצמן, צילם דובי קסטרו)

בחירת הדירקטוריון בבנק המזרחי מעוררת מתיחות

מאת סופר „מעריב"

בחירת דירקטוריון חדש לבנק המזרחי מעוררת מתיחות בבנק ובחוגים המקורבים לו. עכשיו מצפים לשינויים בהרכב מועצת המנהלים אשר ישקפו, כנראה, את השינוי ביחסי הכוחות במפד"ל. גם כמה מחברי מועצת המנהלים הבהירו כי אינם רוצים להמשיך בכהונתם.

בחירת מועצת המנהלים של בנק המזרחי תהיה בחודש הבא. לא ברור אם חיים נריבי, מזכ"ל מושבי המפד"ל, ימשיך בכהונתו כיו"ר דירקטוריון בנק המזרחי. כמה מעיליה הכלכליים של המפד"ל מוזכרים כמועמדים לתפקיד הזה. לא ברור אם מנכ"ל בנק המזרחי, משה מן, יסכים לכהן עם כל מועמד שיוצע לתפקיד הזה.

חוגים בבנק המזרחי ציינו, כי הרכבה של מועצת המנהלים החדשה של בנק המזרחי תשקף יחסי הכוחות הן במפד"ל והן בבנק.

במשרד האוצר שוקלים את ההצעה

כל קופה רושמת תחייב לכלול שעון פנימי

מאת שרגא מקל

משרד האוצר דן באפשרות לחייב את כל העסקים במשק להשתמש בקופה רושמת עם שעון מצורף. קופה זו תציין ליד כל תקבול את שעת הרישום בקופה. את ההצעה העלה אגף המכס במשרד האוצר, ומינהל הכנסות המדינה כבר אימץ אותה והעביר אותה לבדיקת ועדת מומחים.

בעלי ההצעה מסבירים אותה בכך שכיום קשה לעקוב אחר רישום נאות של ההכנסות בקופה הרושמת, מכיוון שאין התאמה הכרחית בין הרישום בסרט הקופה לבין המזומנים המצויים בה. העוסק יכול תמיד לטעון כי כבר הפקיד חלק מהכנסותיו בבנק.

הקופה עם השעון תאפשר, לעומת זאת, לפקחי המס, לבצע תצפיות סמויות בבית העסק, ולאחר מכן להשוות את מה שראו עיניהם בשעה מסויימת, עם הרישום בקופה שיכלול גם את השעה המדוייקת של כל פעולת רישום בקופה.

הכנס לבנק ובקש שיחליפו לך בחדשים!

ביום ה', 4 בספטמבר, לא יהיה אפשר עוד לשלם בשקלים ישנים (מעות ושטרות).
אם עדיין נותרו אצלך שקלים ישנים, הכנס לבנק הקרוב או לאחד מסניפי בנק ישראל ובקש שיחליפו לך אותם בחדשים.
לך יהיה קל יותר בכיס ופשוט יותר בעת תשלום במזומנים.

החלף שקלים ישנים עד 4 בספטמבר

מוגש כשירות לציבור ע"י בנק ישראל

לשכת הפרסום הממשלתית

שטחים מסחריים מכירה
בפתח-תקוה
בגדלים שונים (החל מ-52 מ"ר)
במרכז מסחרי חדש
בשכונת מגורים גדולה ומתפתחת
משהב 50 תרצ"ו-תשמ"ו 1936-1986
חברה לשכון בנין ופתוח בע"מ
ת"א: לילינבלום 27, טל: 03-664631
ירושלים: הגידם 1, טל: 02-224181

אי.אמ.אס. שרותי ניהול ממוחשבים בע"מ
בעל מפעל/מנהל/מנהל כח אדם
חסוך בזמן והוצאות
המשך בפעילותך הרגילה
ותן לנו לאתר עבורך
את העובד הדרוש,
תפור על־פי דרישותיך
03־951422 .03־950044
אורטל פרסומים

מגור החזקות בע"מ
הזמנה לאסיפה כללית שלא מן המנין
הנך מוזמן בזה לאסיפה כללית שלא מן המנין שתתקיים במשרדי החברה ברח' קהילת ונציה 12 ת"א, ביום 16.9.1986 בשעה 12.00.
על סדר היום:
לדון ולקבל כהחלטה מיוחדת לשנות את מבנה הון המניות של החברה באופן:
א. שכל 10,000 מניות רגילות בנות 0.0001 ש"ח ע.נ. תהפוכנה למניה רגילה אחת בת 1 ש"ח ע.נ. ולהלקן ל־703,593 מניות רגילות בנות 1 ש"ח ע.נ. כ"א.
ב. שכל 10,000 מניות רגילות א' בנות 0.0005 ש"ח ע.נ. תהפוכנה למניה רגילה א' אחת בת 5 ש"ח ע.נ. ולהלקן ל־75,436 מניות רגילות א' בנות 5 ש"ח ע.נ. כ"א.

סקס ועסקים ללא שותפים סמויים
אנו מספקים:
★ מכשירים - למניעת ציתותים בטלפון
★ שרות לגילוי מיקרופונים מושתלים
★ גלאי מתכת
★ מכונות אוטומטיות
דדי דוקטור בע"מ
שלום עליכם 18, תל־אביב, ☎ 286444

הודעה על הכנת שינוי תכנית מתאר.
[illegible]

בנק ישראל
הודעה על תוצאות מכרז
ביום 25.8.86 הוצעה לציבור סדרה 4305 א' של אגרות־חוב צמודות למדד באמצעות מכרז.
מחיר המכירה נקבע ל־91% מהנמוך הנקוב.
הזמנות במחירים הגבוהים ממחיר המכירה סופקו במלואן.
הזמנות במחיר המכירה סופקו בחלקן בשיעור של 61.20 אחוזים מההזמנה.
סה"כ הכמות שנמכרה 30 מיליון שקלים חדשים.
הזמנות במחירים נמוכים ממחיר המכירה לא סופקו.

מועדון מטיילי מעריב — **הונגריה**
עם „נאות הכבר" ו„מועדון מטיילי מעריב" ☐ פרטים: טל. 03-439207.

בית המשפט העליון קבע בפסק דין עקרוני

שינוי מהפכני בהתיישנות של תביעות פיצויים

מאת איה אורנשטיין

בית המשפט העליון פסק באחרונה פסק דין עקרוני ומהפכני, המשנה את האפשרות לזכות בפיצויים גם שנים רבות אחרי שקרתה תאונת דרכים או תאונת עבודה, או אחרי פגיעה כלשהי שיכולה לזכות בפיצויים. בית המשפט העליון קבע שיורשיו של אדם שנפגע, רשאים להגיש תביעה אחרי פטירתו מבלי להתחשב בהתיישנות שהיתה בחייו.

לפי פסק דין זה עלולים חברות ביטוח ומעבידים לקבל תביעות פיצויים זמן רב מאד אחרי שנסתיימה ההתיישנות של התביעה.

פסק הדין נכתב על ידי נשיא בית המשפט העליון מאיר שמגר והשופטים גבריאל בך ואליעזר גולדברג.

השופט בך שניסח את פסק הדין קבע כי „אין לומר שתביעת תלויים, הנגזרת מתביעה של המנוח שהתיישנה, פגומה אף היא בשל כך בהתיישנות".

המקרה, שבו מדובר הוא מקרה הפטירה הראשון בארץ שבו נקבעה מחלת הסיליקוזיס כסיבת המות. המחלה נגרמת על ידי הצטברות של גרגרי צורן בריאות.

תחילת הפרשה ב־1975, כאשר נפטר דוד מנדלסון ז"ל לאחר מחלה קשה וממושכת. אלמנתו ויורשיו טענו שהוא חלה במחלה זו בעת עבודתו במשך מספר שנים קודם לכן במפעל לניקוי זכוכית ומתכות. לאחר שכבר היה חולה, אך עוד בטרם ידע על כך, עבר לעבוד כמנהל חשבונות וכמחסנאי בחברה לטקסטיל.

שלוש שנים לאחר מותו הגישו האלמנה והיורשים באמצעות עו"ד גרשון קפוני לבית המשפט המחוזי בתל־אביב תביעה נגד בעלי המפעל לניקוי מתכות.

השופט קיבל את תביעת האלמנה, למרות שהיא הוגשה לאחר 17 שנים מיום הפגיעה, משום שהיא היתה „תלויה" במנוח, אך דחה את תביעת היורשים האחרים מחמת התיישנות. (חוקי ההתיישנות בארץ מגבילים את העובד בהגשת תביעתו לבית המשפט תוך שבע שנים מיום הפגיעה, ובמקרים מיוחדים – תוך עשר שנים מיום ארוע הנזק).

השופט טלגם ציין בפסק הדין על יסוד הראיות שהובאו לפניו כי ריכוז האבק באויר בבית המלאכה שבו עבד המנוח היה גבוה בהרבה מן הרמה המותרת וקבע כי בכך הפרו בעליו את חובתם כמעבידים לספק לעובדים שלהם מקום עבודה בטוח. הוא הגיע למסקנה כי מותו של מנדלסון נגרם חלקית על ידי מחלת הסיליקוזיס והעניק לאלמנה פיצויים בסכום של שני מיליון לירות בצירוף שישה אחוז ריבית.

בעלי המפעל, שמעון זונטג ואבא יוסף, הגישו לבית המשפט העליון ערעור על פסק הדין וטענו כי חלה התיישנות על הגשת תביעת „התלויים" במנוח.

בהסתמכו על פסקי דין בארץ ובחו"ל העדיף השופט גבריאל בך את ההכרה בזכות התלויים להגיש את תביעתם עם פטירת המנוח. השופט קבע כי עם מותו של המנוח מתחילה ספירה מחדש של ההתיישנות לגבי התלויים בו. הוא דחה את הערעור וציין כי זכות התלויים איננה זכות שעברה אליהם בירושה אלא היא זכות חדשה ועצמאית.

שערי מטבע חוץ ליום 24.8.86

המטבע	השינוי בשקלים	בנקנוטים לאומי קניה	לאומי מכירה	הפועלים קניה	הפועלים מכירה	דיסקונט קניה	דיסקונט מכירה	העברות והמחאות לאומי קניה	לאומי מכירה	הפועלים קניה	הפועלים מכירה	דיסקונט קניה	דיסקונט מכירה	שער יציג
1 דולר ארה"ב	+0.01	1.46	1.53	1.46	1.53	1.46	1.55	1.4887	1.5013	1.4827	1.5813	1.4888	1.4994	1.4915
1 מרק גרמני	+0.01	0.72	0.75	0.71	0.75	0.71	0.75	2.1988	2.2264	0.7271	0.7362	0.7258	0.7349	0.7301
1 לירה שטרלינג	−0.01	2.16	2.26	2.16	2.26	2.16	2.26	0.7268	0.7359	2.1989	0.2264	2.1967	2.2245	2.2131
1 פרנק צרפתי	+0.01	0.22	0.23	0.22	0.23	0.21	0.23	0.2218	0.2246	0.2217	0.2245	0.2214	0.2242	0.2228
100 ין יפני	—	0.95	1.00	0.95	0.99	0.94	0.99	0.6441	0.6522	0.9660	0.9780	0.9640	0.9761	0.9702
1 גולדן הולנדי	—	0.63	0.66	0.63	0.66	0.63	0.66	0.9027	0.9148	0.6440	0.6520	0.6429	0.6518	0.6468
1 פרנק שווייצרי	+0.01	0.89	0.93	0.89	0.93	0.88	0.93	0.2152	0.2179	0.9025	0.9137	0.9012	0.9125	0.9860
1 כתר שוודי	—	0.21	0.22	0.21	0.22	0.21	0.22	0.2028	0.2053	0.2153	0.2180	0.2147	0.2174	0.2164
1 כתר נורווגי	—	0.20	0.21	0.20	0.21	0.19	0.21	0.1922	0.1946	0.2027	0.2053	0.2824	0.2850	0.2840
1 כתר דני	—	0.19	0.20	0.19	0.20	0.18	0.28	0.3051	0.3069	0.1923	0.1947	0.1919	0.1944	0.1933
1 מרק פיני	—	0.30	0.31	0.29	0.31	0.29	0.31	1.0659	1.0793	0.3029	0.3067	0.3026	0.3064	0.3048
1 דולר קנדי	+0.01	1.05	1.10	1.05	1.10	1.04	1.09	0.8965	0.9075	1.0654	1.0787	1.0640	1.0774	1.0736
1 דולר אוסטרלי	−0.01	0.83	0.91	0.86	0.93	0.87	0.93	0.5642	0.5712	0.8956	0.9068	0.8960	0.9072	0.9018
1 רנד דרא"פ	−0.01	—	—	0.31	0.57	0.35	0.49	0.3508	0.3552	0.5654	0.5724	0.5646	0.5717	0.5680
10 פרנק בלגי	−0.01	0.34	0.36	0.34	0.36	0.34	0.36	1.0322	1.0451	0.3505	0.3548	0.3503	0.3548	0.3526
16 שי' אוסטרי	−0.02	1.02	1.07	1.01	1.06	1.01	1.06	1.0531	1.0665	1.0336	1.0465	1.0313	1.0443	1.0375
1000 לי' איטלקית	+0.01	1.03	1.09	1.03	1.10	1.02	1.10	0.9647	0.9768	1.0541	1.0673	1.0524	1.0656	1.8583
1 דינר ירדני	+0.02	4.21	4.47	4.10	4.86	4.19	4.43	—	—	—	—	—	—	4.2806
1 לי' לבנונית	—	—	—	0.36	0.38	0.02	0.03	—	—	—	—	—	—	0.5729
1 לירה מצרית	+0.01	0.79	0.84	0.78	0.83	0.75	0.80	—	—	—	—	—	—	0.7905

סל: 1.4985 (+0.0030) | דולר יציג: 1.4915 | דולר נוסעים: 1.77 | דולר שחור: 1.53—1.54

אשנב לבורסה

נטיה לעליות שערים

מאת סופר מעריב

מגמה מעורבת עם נטיה לעליות שערים שררה גם אתמול במסחר במניות. נקבעו 158 עליות שערים לעומת 89 ירידות, בעוד 124 מניות נסחרו ללא שינוי בשער.

המחזור אתמול היה קטן לעומת שלשום והסתכם בכ־9.1 מיליון ש"ח, מזה 1.3 מיליון ש"ח במניות הבנקים שבהסדר. שווי שוק המניות עלה אתמול ב־0.59 אחוזים וללא מניות הבנקים ב־0.60 אחוזים. עליה של 2.51 אחוזים היתה במדד תת־ענף המתכת ולעומת זאת, ירידה של 0.26 אחוז במדד חברות הביטוח.

המסחר במניות הוסיף להתנהל באווירה רגועה ותוך כדי היערכות אופטימיות, זאת על רקע מספר נתונים בעלי השלכות חיוביות לכאורה על הבורסה. ביניהם: ההורדה הצפויה בשיעורי הריבית על פקדונות שקליים, הסכמי השכר שנחתמו בין הממשלה להסתדרות האמורים להאריך את הרגיעה במשק, הדיונים על רפורמה בשוק ההון והמשך פרסומם של דו"חות חיוביים של חברות שמניותיהן נסחרות בבורסה.

בעקבות זאת התנהל המסחר בבורסה תוך תנודות מתונות בדרך כלל. יצויין כי המסחר בימים אלה מאופיין במגמה יציבה ב„כבדות" ומאידך, גיתוב התעניינות למספר מצומצם של מניות דלות סחירות.

באלה ניכרה אתמול התעניינות במניות עז, שבהן נקבע שער „קונים בלבד" לאחר פרסום דו"חות, שהצביעו על מעבר מהפסד מתואם לרווח מתואם. כן היה ענין במניות נוספות, שבימים האחרונים כבר נקבעו בהן עליות חדות: קונסורטיום 1.0 שלה נקבע אתמול „קונים בלבד" בפעם השניה ברציפות, ליפשיץ 5.0, זיקית 1.0 שעלו ב־15 אחוז כל אחד, מקר שעלתה ב־14.5 אחוז וקופסאות פח שעלתה כ־10 אחוזים.

לעומתן, המניות ה„כבדות" נסחרו ביציבות. שופרסל, דלק, הכשרת הישוב וכלל תעשיות נסחרו ללא שינוי שער, דיסקונט השקעות ירדה ב־0.2 אחוז, ים המלח עלתה ב־0.4 אחוז, נכסים ב־0.9 אחוז ואזורים עלתה ב־3.6 אחוזים.

למניות הבנקים שבהסדר הצטבר עודף ביקוש של כ־1.3 מיליון ש"ח והן עלו עד 0.9 אחוזים. התשואות בהן נעות בין 16.24 אחוז בסטוק בל"ל ל־16.63 במזרחי ע"ש.

בקרנות הנאמנות הסולידיות הסתכם אתמול הפידיון בכ־2.2 מיליון ש"ח ואילו בקרנות המתמחות במניות היה גיוס של כ־2.1 מיליון ש"ח.

בשוק אגרות החוב הסתכם המחזור בכ־5.2 מיליון ש"ח. לאגרות החוב הצמודות למדד נרשמו כר"כ היצעים, ואלה הביאו לירידות מתונות של 0.1 אחוז בשגיא, ותנודות עד אחוז בגליל ולירידות עד 0.8 אחוז בצמודי ה־80 אחוז. באגרות הצמודות למט"ח נקבעו עליות עד אחוז בארמון, תנודות בין חצי אחוז לאחוז ברמון ומגמה מעורבת עם עליות של חצי אחוז וירידות עד 2.5 אחוזים בגלבוע.

הדולר השחור נסחר אתמול בין 1.53—1.54 ש"ח לדולר.

קורפו תומך בדרישה להסיר את הפיקוח על מחירי הרכב

מאת שרגא מקל

שר התחבורה חיים קורפו תומך בדרישת יבואני הרכב להסיר את הפיקוח על מחירי המכוניות.

בפגישה שקיים אתמול עם נציגי היבואנים אמר השר קורפו כי הסרת הפיקוח תרסן את הביקושים העודפים לרכב, תיצור תחרות בין היבואנים, תבטיח הספקה סדירה של מכוניות לשוק ותתרום ליצוב כלכלי של הענף.

שר התחבורה גילה כי סוגיית הפיקוח על מחירי המכוניות תידון בין משרדי התחבורה, האוצר והתעשיה והמסחר.

נציגי היבואנים דרשו בשיחה עם השר קורפו, להעלות את מחירי המכוניות בעקבות העלאת המחירים על ידי היצרנים ועליית המטבעות של המדינות היצרניות.ליבואנים הובהר עוד, כי בינואר 1987 יופחתו המכסים על המכוניות המיובאות במסגרת ההסכם עם הקהיליה האירופית.

ספיקות לגבי הפעלת שירותים בנקאיים רגילים בבנק הדואר

הסיבה: עכשיו נערכים צימצומים במערכת הבנקאות הרגילה ★ השירותים המוצעים יתחרו בבנקים המסחריים

מאת יצחק דיש

בבירורים ראשוניים על הצעת בנק הדואר להפעיל שירותים בנקאיים מסחריים, הובעו ספיקות אם יש לאפשר את הדבר בתקופה, שבה נעשים צימצומים במערכת הבנקאות הכוללת.

המישנה למפקח על הבנקים, ד"ר אמנון גולדשמידט, אמר בתשובה לשאלה כי עד כה קיים דיון מיקדמי בנושא, ובנק הדואר טרם הגיש הצעה מגובשת.

אחת ההצעות שהועלו היא כי בנק הדואר יפעיל מערכת של חשבונות עובר ושב מתוך ניצול הפריסה הרחבה של סניפיו ברחבי הארץ. לשם כך הוא מבקש לאפשר לו גביה ותשלום של ריבית על יתרות זכות וחובה.

בבירורים מוקדמים הועלו דגמים שונים של שירותים בנקאיים בחו"ל לפיהם מבקש בנק הדואר לפעול. אך לבנק ישראל לא נמסרה עדיין הצעה מגובשת.

היוזמה של בנק הדואר באה בעיקר בעקבות פעולות הבנקים המסחריים להחזיר אליהם לקוחות שעברו להשתמש בבנק הדואר, הפוטר מעמלות תשלומים המתבצעים באמצעותו.

תעשיה

נחנך מפעל חדיש של „תנובה" לייצור אבקת חלב במחלבה בתל יוסף

„בתקופה שהחקלאים נאלצים לחפש משקים ולפתוח פרשי־שוק כדי להתפרנס, טוב להשתתף בחנוכת מפעל חדש לעיבוד התוצרת החקלאית", אמר אתמול מזכיר ההסתדרות, ישראל קיסר בטכס חנוכת מפעל חדיש ומודרני לייצור אבקת חלב של „תנובה" במחלבה בתל יוסף.

הטכס נערך במסגרת יום של חגיגות לציון מלאת 50 שנה לגדולה במחלבות תנובה בארץ, שכושר הייצור שלה הגדול שנה עד לכמיליון ליטר חלב מעובד ביום.

בטכס השתתפו גם מנכ"ל „תנובה" יצחק לנדסמן ראש המועצה האיזורית גלבוע אברהם יריב האורחים מישובי הסביבה ופועלי המחלבה. בערב חגגו עובדי „תנובה" ומשפחותיהם על הדשא במעין חרוד.

מאיר הראובני

ביטוח

כלל וציון מתכוונות לרכז הפעילויות הביטוחיות בחברת החזקה משותפת

החברות „כלל" ו„ציון החזקות" בודקות את האפשרות לרכז את הפעילויות הביטוחיות שלהן בחברת החזקות משותפת, שתחזיק בחברות הביטוח של שתי הקבוצות – „ציון־יהודה", „כלל־ביטוח", „אררט" ו„אריה" תוך שמירה על הפעילויות העצמאיות של כל אחת מהן – מסרו הנהלות שתי החברות.

שתי החברות מסרו, כי הכוונה ביצירת חברת החזקות כזו היא הקמת גוף מרכזי שיכלול את חמש החברות ויהפך לגורם דומיננטי בענף הביטוח תוך ייעול המנגנונים המשמשים כיום להפעלת החברות.

בשלב זה מבצעים שני הצדדים בדיקות של החברות בשתי הקבוצות, לאחר סיום הבדיקות יחליטו הצדדים על כוונותיהם.

תקשורת

„דפי זהב" מכינה מדריך טלפון שיכלול כ־50 אלף חברי קבוצים

„מדריך הקיבוצים" – מדריך טלפון קיבוצי, אישי ומקצועי יוכנס בקרוב לשימוש על ידי חברת „דפי זהב" ויכלול כ־50 אלף חברי קבוצים ששמם לא הופיע עד כה בספרי הטלפון הרגילים.

המדריך החדש יכלול שני חלקים. חלק אחד יכלול מספרי טלפון ומספרי השלוחות של החברים בכל קבוץ, וחלק אחר יהיה מדריך מסווג, שיכלול רישומים של המפעלים בקבוצים לפי סיווגם המקצועי.

„מדריך הקבוצים" יופץ חינם בחודש ינואר 1987 ב־60 אלף עותקים ויקבל אותו כל חבר קבוץ שבביתו שלוחת טלפון.

אהרן פריאל

קרנות פנסיה

הנהלת „מבטחים" תומכת במיזוג קרנות הפנסיה

● עמוס ערן

הנהלת קרן הפנסיה ההסתדרותית הגדולה „מבטחים" תומכת במיזוג קרנות הפנסיה. זו קרן הפנסיה הראשונה שהביעה את תמיכתה בהמלצות הועדה ההסתדרותית ביחס למיזוג קרנות הפנסיה.

ההצעה לתמוך במיזוג קרנות הפנסיה הביא מנכ"ל מבטחים, עמוס ערן, לישיבת ההנהלה שבה השתתף מזכ"ל ההסתדרות, ישראל קיסר. לאחר שאלות הבהרה שהציגו כמה מחברי ההנהלה, הובעה תמיכה כללית במיזוג הקרנות.

מלונאות

התפוסה במלונות ישראל באוגוסט הגיעה לממוצע של 80 אחוז

התפוסה בחודש אוגוסט במלונות ישראל בתיירים ובישראלים הגיעה לממוצע גבוה של 80 אחוזים, בעוד שבאילת, אשקלון וטבריה הגיע הממוצע ל־90 אחוזים ויותר – אלו תוצאותיו של סקר שערך משרד התיירות.

הסקר מצביע על עליה בתיירות פנים בקיץ הזה. המתברר שהישראלי העדיף בקיץ שהות בארץ על פני נסיעה לחו"ל ותפוסת הישראלים במלונות הגיעה באוגוסט לממוצע ארצי של 61%, כאשר בנהריה, טבריה, אילת ואשקלון הגיע אחוז התפוסה של ישראלים ל־80% ויותר. בערים הגדולות היה אחוז הישראלים נמוך יותר – 45% בירושלים, 61% בחיפה ו־41% בתל־אביב.

משרד התיירות הודיע אתמול על מבצע חדש לעידוד תיירות בסתיו ובחורף, בסיסמת „אני מעדיף חופשה בישראל גם בסתיו ובחורף". במבצע משקיע משרד התיירות רבע מיליון דולר ופרטים על אודותיו יתפרסמו בעתונות, ברדיו ובטלויזיה וכן בפירסום חוצות.

דן אריקין

הודעות בורסה

★ בנק איגוד: בנק איגוד מקבוצת בל"ל סיים את המחצית הראשונה של 1986 ברווח נקי מתואם של 1.5 מיליון ש"ח לעומת 2.2 מיליון ש"ח בתקופה המקבילה אשתקד. הרווח לפני מס הסתכם ב־10.2 מיליון ש"ח לעומת 6.2 מיליון ש"ח במחצית הראשונה של 1985.

התשואה נטו על ההון העצמי לסוף '85 הגיעה ל־5 אחוזים על בסיס שנתי. סך המאזן הסתכם בכ־2 מיליארד ש"ח, גידול של 1.1 אחוז לעומת סוף '85 וקיטון של 8.5 אחוז לעומת המאזן בסוף יוני אשתקד.

הקיטון נובע בעיקר מהרכיב המט"ח המשמעותי במאזן הבנק ומהפער שבין שיעור עלית המדד לבין זה של הדולר.

מגישים הצעת פתרון לבעלי היחידות במלון ב„טבריה קלאב הוטל"

הנהלת רשת מלונות „מוריה" הגישה לועד הנציגות של בעלי היחידות ב„טבריה קלאב הוטל" הצעת פתרון, שיאפשר לבעלי היחידות במלון להמשיך ולהנות מנופש במלון הטבריני, המושבת מתחילת השנה עקב התמוטטות החברה בעלת המלון, שהיתה חברה־בת של „קלירי".

מנכ"ל רשת מלונות „מוריה", יאיר יוצים, מסר כי הצעת הפתרון של הנהלת הרשת שלו הוגשה באמצעות כונס הנכסים וזכתה להסכמתו של הבנק. מר יוצים הוסיף כי „חבל לראות נכס מלונאי עומד בשיממונו וממשיך להתפורר מידי יום".

בבדיקה שערכה הנהלת „מוריה" עם כמה מבעלי היחידות ב„טבריה קלאב הוטל" התברר כי הפתרון זוכה לתגובות אוהדות ביותר, לדברי מנכ"ל „מוריה".

דן אריקין

המניות הישראליות בבורסת ניו־יורק

	השער		שינוי ב־$
אופטרוטק	4⅞	5¼	–
אי.אי.אס.	3¼	3⅝	–
אינטרפארם	4½	4¾	–
אליאנס	2⅛		–
אלסינט	1¾		–
אלרון	5¾	5⅞	–⅛
אלקטרוניקה לישראל	1⅞	2⅜	–
לייזר תעשיות	13⅛		–½
נייר חדרה	14⅝		+¼
סאיטקס	4⅜	4½	–
עץ לבוד	10		–
תדיר	3⅜		–
אלביט	7¼	7½	–⅛
טבע	4½	4¾	–⅛
ראדא	5⅝	6	–

מדד דאו ג'ונס 1871 (סופי) 16 –

זהב (סגירה בניו יורק) 381 דולר האונקיה +6.50

כסף (סגירה בניו יורק) 5.13 דולר האונקיה +0.04

נמסר על ידי „בנק המזרחי המאוחד" מחלקת ניירות ערך זרים

בנקאות

יצואנים רשאים לקבל אשראי ביחידות מטבע של סל המטבעות

לקוחות הזכאים לאשראי במערכת הבנקאות במסגרת הקרן למימון היצוא במטבע חוץ רשאים החל מהיום לקחת אשראי ביחידות מטבע של סל המטבעות.

מבנק ישראל נמסר כי בעקבות פניה של בנקים ויצואנים הוחלט לאפשר מתן אשראי ביחידות מטבע של סל המטבעות.

היכונו! להגרלת השנה!

קחו את המזל לידיים!

הודעות מס הכנסה ומס רכוש

עצמאי, שכיר ומנהל חברה,

31 באוגוסט 1986

המועד האחרון להגשת הדו"ח השנתי

המועד האחרון להגשת הדו"ח השנתי לשנת המס 1985, לעצמאים המנהלים ספרים בשיטה החד־צדדית, לשכירים ולמנהלי חברות הוא 31 באוגוסט 1986.

"ייעוץ והדרכה במילוי הדו"ח ניתן לקבל בלשכות הייעוץ של מס ההכנסה ברחבי הארץ.

הדו"ח השנתי - הגש אותו בזמן!

נציבות מס הכנסה/הסברה

שערי המניות

■ חברות השקעה

החברה (י' ביצוע חלקי)	השער אתמול	המחזור בשיח ע"נ	השינוי הזוגי בנקודות	השינוי הזוגי באחוזים
אמיש ש	4601	135		
אידיבי פתוח 2.0	3525	4242	-35	-1.0
אינטקה 0.1	1670	423	-30	-1.8
אינטקה 0.5	792	794	+12	+1.5
אלבר מ	8383	74.0	+205	+2.5
אלרן ש	3150	2421		
אלרן מ	3290	233		
אמישר בכ' 1.0	— הפסקת מסחר —			
אפיק 1.0	229 תב	34596	+21	+10.1
אפיק 5.0	150.0	9652	+5.5	+5.6
גחלת השקעות 1 ש	1250 תב	178	-79	-5.9
חברה לישראל 1 ש	8389	417		
חברה לישראל 5 ש	5400	570		
הלמפן 0.1	125000 תב	3.3	+11000	+9.7
הלמפן 1.0 ש	26800	199	+1050	+4.1
אמטא א 0.5	12300	54.0		
מפעלים השק ש	5600	1015	+20	+4
לאומי השק 0.1	— הפסקת מסחר —			
דיסקונט השק ש	2060	4646	-3	-2
מודיעי השק ש	16000	12.0		
נור השק אגח 124	9951			
חירון 1.0	1900			
חירון 5.0	710	2290	+10	+1.4
ישום והשקעות בעמ	233 תב	38039	-13	-5.5
יצוא ש	10480	144		
ירדן א 0.1	3550	364	-40	-1.1
כלל ישראל 10.0	818	9701	+6	+.8
כלל ישראל 50.0	669	1606		
לבזק 0.1	8000	67.0		
לבזק 0.5	2470	560	+20	+.8

■ מחקר ופיתוח

החברה (י' ביצוע חלקי)	השער אתמול	המחזור בשיח ע"נ	השינוי הזוגי בנקודות	השינוי הזוגי באחוזים
אמצעים מתוחכמים	— הפסקת מסחר —			
גליל טכנולוגיות	418	3428	+2	+.5

■ חיפושי נפט

החברה (י' ביצוע חלקי)	השער אתמול	המחזור בשיח ע"נ	השינוי הזוגי בנקודות	השינוי הזוגי באחוזים
דלק חיפושים 1.0	2913	846	-121	-4.0
דלק חיפושים 5.0	1401	563	+14	+1.0
דלק נפט אופ 2	900	972	-30	-3.2
פז חיפושי נפט	13500	156	+300	+2.3
פראויל 1.0	1786	60.0	+10	+.6
פראויל 5.0	1288 תב	1178	+117	+10.0
י.ג.ל. 5.0	1551	1061	+21	+1.4
מ.ג.ג. 1.0	2729	103		
מ.ג.ג. 5.0	1270	1130	+50	+4.1
פראויל ב 0.3	4780	270		
צפון אמריק נפט 1.	255	1588		
צפון אמריק נפט 5.	167.0	1561		
נפטא ש	1550000	1.0		

■ מניות הנסחרות במט"ח

החברה (י' ביצוע חלקי)	השער אתמול	המחזור בשיח ע"נ	השינוי הזוגי בנקודות	השינוי הזוגי באחוזים
בית ב	225	100	-3	-1.3

■ בנקים בהסדר ההצמדה

החברה (י' ביצוע חלקי)	השער אתמול	המחזור בשיח ע"נ	השינוי הזוגי בנקודות	השינוי הזוגי באחוזים
אידיבי רג 100.0	77650	349	+700	+.9
אידיבי ב 100.0	77500	5.0	+500	+.7
אידיבי 20 א 2.0	480000			

שערי אגרות חוב

קרנות נאמנות

נכון ליום 25.8.86

הקרן	מחיר הזהירה	מחיר הפדיון	השינוי בנקודות	השינוי באחוזים
אג	3926.11	3911.75	12.28	0.31
אבוקה	32581.68	32262.52	279.05	0.87
אביב	—	—	—	—
אגוז	195.66	191.81	-0.04	-0.02
אדיר	1307.40	1281.32	-0.15	-0.01
אדם	1728.02	1694.35	10.67	0.63
אומגה	1567.33	1536.27	-0.98	-0.02
אור	381.25	376.01	0.81	0.21
אורים	144.84	141.88	-0.17	-0.11
אורליה	210.22	208.66	0.46	0.22
אורן	610.81	598.73	0.94	0.15

מועדון מטיילי מעריב

הבטח כבר היום מקומך בטיולי החגים:

15 יום בספרד ופורטוגל

היציאה: 4.9 (מלא); 18.9 (מלא); 24.9 (טיול מסף); 28.9; 2.10; 16.10; 17.10; 20.10; 30.10.

היציאה: 18.9; 28.9; 2.10; 16.10; 17.10; 20.10

ביצוע הטיולים: "נאות הככר"

פרטים: "מועדון מטיילי מעריב", מערכת "מעריב", רח' קרליבך 2 ת"א (03-439207)

אמש בקולנוע

זוועתון דמים

הטרמפיסט ("אסתר", תל־אביב).

נהג צעיר – תומאס האואל – עוצר בלילה גשום על־אם הדרך השוממה במכמס. נכנס רוטגר האואר ("בשר ודם"). הטרמפיסט האלמוני מוקי את מיטיבו בכח קר: אתה יודע, הוא אומר, במתי הקודם שעצר לי, ביצעתי נתיחה יסודית, בלל בריתת גפיים ועריפת ראש. פתיחה מבטיחה לזוועתון־דמים, שאכן מתממשת בסיום מבעית – ומרגיז – ללא הדמייה או סיבה.

בעודו משחק בקורבנו משחקי זאב טורף וכבש נטרף, מותיר אחריו הזר כביש מדברי מלא גפיים כרותים, איברים קטועים, קרביים שפוכים, גוויות לאינספור, שסועות ומרוטשות באמבט של דם. מותיר גם את מעי הצופה מתהפכים בקרבו – למראה קולנוע מוזיע דוגמת הטרמפיסט, שנהפך לבית־מטבחיים אנושי, ללא סיבה, מסובב ומניע. עם רב־טבחים משתולל, שאינך יודע מי ומה הוא, מניין בא, לאן הולך ולמה הוא שוחט, מרטש ומבתק?

שום מניע, מידע או הסבר, שבהגיון או נפש, שמעלמאהדיין או מוצצה לו. סתם כך, שחיטות סיטוניות, למען ה"כיף" החולני. למה אתה עושה לי את זה? – מייבב הנהג הצעיר. אתה בחור פיקח, תבין בעצמך – משיב הטרמפיסט המפלצתי. לא רק הבחור לא מבין. אף אחד – לרבות הצופה והסרט עצמו, שרק רוצה שתשב מסומר ומבועת ותיהנה את האימות המזוויעות.

רוטגר האואר מקפיא־דם בהופעתו העוצמתית הצוננת, אך אינו מסייע כלל בפיצוח חידת־דמים לשמה. מפני שלמן המיפגש הראשון עימו, דמותו אינה משתנה או מתפתחת ואינה משדרת שום ביל־מידע. מה הוא, פסיכופאט רצחני, שנמלט ממוסד סגור? אולי איזו יישות שטנית מופשטת? או שמא הסרט כולו אינו אלא סיוט תופתי ברמה הסמלית? כאמור, קושיות ללא מענה. חבל. מפני שהכביש המדברי כשלעצמו – זאת יודע כל צופה ישראלי – הפך מזמן לזירקון צמא־דם. גם המרחבים הסלולים המאיימים של אמריקה ראויים לטיפול קולנועי משמעותי.

עוד חבל, מפני שבמאי צעיר, רוברט הארמון, כבר בסרטו הראשון, גיבש מנגנון קולנועי אפקטיווי (לרבות עריכה, צילום ופעלולים), אשר דא־עקא רק מעמיק הגורשות מצמררות של טלידה מצימאון־דמים לשמו.

אהרון דולב

אמש בטלוויזיה

זו טלוויזיה עברית זו?

מעלתה הגדולה של הטלוויזיה הישראלית הן כותרות התרגום בעברית, שאילמלא הן היה יום שני בשבוע הופך ליום שידורים שיגרתי. אלא מה – קברניטי הטלוויזיה הפכו אותו ליום בן נאמר שלוש פעמים "כי טוב", בהציגם לפנינו שלוש סדרות חוצלארציות, מעולות כשלעצמן, עם מובלעת עברית מקורית – "זה הזמן".

גם הלוקאל־פטריוט המובהק ביותר לא יטען נגד "כן אדוני ראש הממשלה", המבטאת, מן הסתם, את ההוויה הישראלית, כפי שהיא נתפסת בעיניים אנגליות. ולבטח לא תמצא מתנגדים ל"דמפסי ומייקפיס", בין אם הם חובבי העיניים המשגעות של הסמלת הבלונדית, או אוהדי קשיחותו של הגנגסטר המשטרתי מניו־יורק.

שתי סדרות אלה, בתוספת מר ציפס הישיש, יכולות למלא ערב מהנה בחיק המשפחה הזוממת ופעורת הפה והעיניים.

השאלה המתבקשת היא מה על המיטון הטלוויזיוני? שהרי ניתן היה לשבץ את היבוא האנגלי והאמריקני מבלי לקפח גם ימים אחרים בשבוע, כדי שעם ישראל יזכור כי בסופו של עניין הוא צופה בטלוויזיה העברית מירושלים.

יריב בן־אליעזר

מינימל קומפקט בקומפקט דיסק: להקה ישראלית העושה חדשות היא "מינימאל קומפקט". הפעם באמת משהו קומפקטי. התקליט האחרון המצויין שלהם "נשמות נעשות" עומד לצאת בקרוב על גבי קומפקט־דיסק. הלהקה רואה בכך הישג היא הראשונה בישראל המוציאה תקליט כזה. מזל טוב.

KODAK

הזרות על "ההוצאה" בנווה צדק: סיני פתר, פטר גדיש, סלוואה נקארה ולאה אבריהם

רבקה רז תבוא מחו"ל לשיר את "גבירתי הנאוה" ב...רדיו

מאת יוסי חרסונסקי

"חלילה כמחזמר" הוא מופע יוקרה של "קול ישראל" בהפקת עודד פנחסי ובעריכתו, שיציג שירים מתוך מחזות הזמר שהועלו אי־פעם בארץ. למרות שהערב, שיתקיים ב־11 בספטמבר בתיאטרון ירושלים, הוא הפקה בלעדית של הרדיו, הוא יצולם לטלוויזיה ויוקרן לפני השידור הרדיופוני, בראש השנה.

עודד פנחסי מדגיש שהטלוויזיה "רק" מציבה מצלמות בתיאטרון ירושלים, אבל מודה כי בזיון שהיה לו עם גלעד בן ש"ך, מנהל חטיבת הבידור ברדיו, הוסכם שהשידור ברדיו בסוכות יהיה בבחינת המשך לטלוויזיה.

העיתוי להפקת ערב מיוזיקל'ס לא קשור, לדבריו של פנחסי, בריטה או ב"גבירתי הנאוה". ההפקה מתוכננת כבר מספר חודשים עם התזמורת הסימפונית ירושלים, ששיתוף הפעולה שלה עם מחלקת הבידור ברדיו הפך כבר למסורת. מדובר בתזמורת שגם בימי גודיק לא חלמו על שכמותה, 90 נגנים פלוס חטיבת כלי קשב, שתלווה את הזמרים.

את העיבודים לתזמורת הגדולה השיג פנחסי מה"בי.בי.סי" כששהה לאחרונה בלונדון. פנחסי יצר קשר עם מנהל התזמורת של הבי.בי.סי מתוך הנחה מוקדמת, שקיימים בספריית הרשת עיבודים למחזות הזמר הקלאסיים המיועדים לתזמורת סימפונית. ואמנם, תמורת דמי השכרה פעוטים, קיבל את העיבודים המקוריים. פנחסי טוען, כי בארץ אין כמעט מעבדים המסוגלים להתמודד עם פרוייקט כזה. עם זאת, לצורך המיוזיקל'ס המקומיים יעשה, כמובן, שימוש בעיבודים שנוצרו בארץ.

במופע ישתתפו בדרך כלל המבצעים המקוריים במחזות הזמר שהועלו בארץ. שושנה דמארי ("שולמית"), ליאור ייני ("איי לייק מייק"), יהורם גאון ("קזבלן"), אילי וירגה ("שלמה המלך ושלמי הסנדלר"), רבקה רז, שתבוא במיוחד מארה"ב ("גבירתי הנאוה"), שמואל רודנסקי ("כנר על הגג"), חנה מרון ("הלו דולי"), צביקה פיק ועבי שרשן ("שיער"). נוסף לאלה, יופיעו ששי קשת בשני שירים מתוך "פורגי ובס", "להקת "הכל עובר חביבי" במחרוזות מתוך "סיפור הפרברים", ריקי גל ב"אל תבכי עלי ארגנטינה" מתוך "אויטה" ומשה בקר ועזרא דגן בקטעים מ"איש לאמנשה" (לגדעון זינגר יש התחייבויות בינה).

מפיקי התכנית קשורים את המופע לחגיגות 50 שנה לרדיו המקומי ולמחזור.

קורטיז בסרט של יעוד לבנון

מאת עירית שמגר

חברת ההפקה "יצ"ל" התפרקה השבוע סופית ושני השותפים, הזהן עדן ויעוד לבנון, פונים כל אחד לדרכו. "יצ"ל" תישאר ברשותו של לבנון שהיה מייסד החברה יחד עם יהודה נאמן, כאשר הם יצרו את הסרט "לא לשידור".

כל אחד משני השותפים יוצא ברכוש חלקי של סרטים שאותם יפיץ בכוחות עצמו. עדן יפיץ את הסרט שביים, "ספלאש", ואילו לבנון יפיץ את הסרט הישראלי "כל אהבותי" שביים יוהן ולר בכיכובו של אלון אבוטבול וגם את שתי הקופרודוקציות שעשתה יצ"ל עם חברת הפקה צרפתית: "השור" שביים מיקלוש יאנצ'ו ו"העדות" שביים פרנק קסנטי – שניהם על פי ספרים של אלי ויזל.

בנובמבר יתחיל לבנון לביים את סרטו החדש, "בית אהרון", שהוא סיפור אפוקליפטי על ישראל לאחר מלחמת דת בין אזרחיה. טרם נקבעו השחקנים להפקה זו אך אחד מהם יהיה השחקן התורכי טנג'ל קורטיז, כוכב "העדר".

מבחני בד ל"בלוז לחופש הגדול"

מאת טל שחף

בימים אלה נערכים מבחני הבד לסרט "בלוז לחופש הגדול" בבימויו של רנן שור. שור, המשמש גם כרכז הפקת התלמידים ב"בית צבי", ביים עד כה סרטים קצרים, בהם סרט התעודה של איינשטיין והזהר.

"בלוז לחופש הגדול", אולי על משקל "בלוז לעיר הגדולה" של הבמאי ההולנדי ואן דר ליטן, מספר על חבורת צעירים תל־אביביים, הנמצאים לפני גיוסם לצה"ל, כתקופת מלחמת התשה. לדברי שור, הסרט עוסק בחלל הנפשי והפיסי בנפשם של הצעירים האינטליגנטיים, ילדי הפרחים שגמרו את בחינות הבגרות ועומדים להתגייס למלחמה שסופה אינה נראה לעין.

את התסריט כתב רנן שור עם השחקן דורון נשר, המגיש את התכנית "כרטיס ביקור" בטלוויזיה. על השמועות לפיהן יככב גשר בעצמו בתפקיד הראשי בסרט סירב שור להגיב: "אנו עדיין בתקופת מבחני הבד, ומחפשים אנשים שמצטלמים כבני 18. יכולת המשחק שלהם באה אחרי יכולת השירה והבגינה האינטליגנטיות, מבחינת סדר העדיפויות."

הצילומים מתוכננים להתחיל בחודש נובמבר, בהפקתו של אילן דהפרין, בסיוע "בית צבי" ובתמיכת הקרן לעידוד סרטי איכות.

אוונטי רפי

מאת טל שחף

חזר לישראל רפי בוקאי, במאי הסרט "אוונטי פופולו", שזכה לאחרונה בפרס ראשון בפסטיבל לוקארנו בשוויץ. בוקאי סיפר כי על זכייתו שמע לראשונה מכתב הרדיו שהתקשר אליו לקבל את תגובתו על הזכיה. המארגנים בשוויץ נרתמו לגלות כי בוקאי כלל לא הגיע לתחרות. "למחרת התקשרו אלי המארגנים והודיעו לי כי קנו כרטיס טיסה עבורי, ושכרו גם חדר במלון. הגעתי למקום וקיבלו אותי יפה מאוד."

האירופאים, מתברר, התלהבו מאוד מן הסרט. לבוקאי נאמר כי מבין כל הסרטים הפלשתינאיים וגם הישראליים המטפלים בסכסוך במזרח התיכון, לראשונה יש סרט היורד לשורשי הבעיה מבלי לעשות ממנה כלי משוק פוליטי. הוא גם מספר על אלומות מלאים: "התחילו להקרין את הסרט שלוש פעמים ביום, וזה די מוזר לגלות הודעות על דלת האולם האומרות שכל הכרטיסים נמכרו. כולם מדברים על הסרט, אפילו הסדרנים האיטלקים בכל מיני ביטויים מצחיקים."

כסף לא ראים מזה: הפרס שנמסר לבוקאי היה פסל, אולם הוא מתנחם בעובדה שהחשוב ביותר הוא הפירסום סביב הזכיה. בעת מתנהל משא ומתן על ההפצה עם גורמים רבים בישראל ובאירופה. בוקאי מספר כי תחנות טלוויזיה רבות פנו אליו בעקבות הזכיה. הוא גם מציין את עזרתם של אנשי חברת "קסטל", שעזרו לו לסיים את הסרט ומהווים כיום שותפים להפקה ולהפצה.

וככל זאת – ישדרו על המלחין הנאצי שטראוס

מאת חנה ידור

הפרק הבא בסידרת הטלוויזיה "מוסיקה בכל הזמנים", שיוקרן ביום שישי הקרוב, ישודר במלואו הגם שהוא כולל קטע על המלחין הגרמני, ריכארד שטראוס, שיצירותיו מוחרמות על בימת הקונצרטים בישראל בשל קרבתו למשטר הנאצי.

בעקבות המחאות שהוטחו נגד הטלוויזיה החינוכית על מוזיקת הקטע על המלחין בן המאה ה־19, ריכארד ואגנר, לפני כשלושה שבועות מן הסידרה העוסקת בתולדות המוסיקה, שהרי אין דינו של קונצרט כדינו של חומר תיעודי־לימודי, הודו האחראים בטלוויזיה כי ההחלטה על ההשמטה היתה שגויה.

לדברי מנהלת המחלקה לסרטים קניים, יוהנה פרנר, נעשים עתה מאמצים למצוא את העותק המקורי של הפרק הכולל את ואגנר ויש כוונה לשדרו במלואו. "טרם החלטנו אם נחזור על שידור הסידרה כולה או נשדר את הפרק בנפרד, אך נמצא הדרך לכך".

המחזה השתנה השחקנים נשארו

שבועות אחדים עבדו שחקני קבוצת התיאטרון של נווה צדק על המחזה "מלכים" של איציק ויינגרטן בתרגומו של הבמאי האמריקני הנדרס, בי ציילן. בשבוע שעבר השתנה שם המחזה, גם המחזה עצמו השתנה, ואף המחזאי. רק השחקנים נשארו בתפקיד של מלכים.

הפעם מדובר במחזה "ההוצאה" מאת דני הורביץ. הורביץ (עלילות יחזקאל פיידמן, ב"מאן") כתב את המחזה תוך שבועות אחדים על פי רעיון שהגדירו גם את איציק ויינגרטן: סיפורה של מלכים. "מראשה המדרש המלונה את הגבורה היהודית מצטלבת עם מצוקת המלכים היהודים השרבים במסע תיאטרלי לכינר" החדרה לעמותות של הנהלת התיאטרון.

בנווה צדק מסבירים את המעלפים בנימוקים סבירים: "איציק ויינגרטן הוכרז לנסוע להופעה ליוון, ולא היה יכול לשנות את התאריך. תחילה השבו שאפשר לעבוד על המחזה הכתוב לא במחזאי, אך דרך עבודתו של ג. ציילן היא כזאת שהוא זקוק למחזאי צמוד. לכן הוחלט להחליף את המחזה."

משיבים בקבוצת התיאטרון: "דני לא התמר על המחזה של איציק. זאת הרי עיבוד על המלכים הגר במשחקי לאה אבריהם, המשתתפת בהצגה, אנשי הקבוצה והאיציק. דני אפילו לא קרא את המחזה הקודם כדי לא להיות מושפע ממנו, ואיציק לא התלונן".

סוף טוב, הכל טוב.

קרן תל־אביב תומכת באופרה

קרן תל־אביב לספרות ואמנות תתמוך באופרה הישראלית החדשה, בדרך מקורית: היא תממן את סדנאות ההפקה המיועדות לזמרים מבוגרים ולממלאי־מקומותיהם. במהלך הסדנאות יעבדו הזמרים על שיפור ההבעה, המשחק והתנועה.

כל סדנה כזאת תימשך 9 שבועות, ועלותה – 25 אלף דולר. הנהלת הקרן החליטה להקציב לשתי סדנאות כאלה סכום של 50 אלף דולר. סדנה ראשונה תוקדש לזמרי האופרה "מהגבוני" ותתחיל בנובמבר. אומר ד"ר דוד אלכסנדר, מנהל הקרן: "מבחינתנו זהו גם ביטוי לעובדה שהאופרה היא חלק בלתי נפרד מחיי העיר הזאת. מצאנו חן בעינינו שנוכל לסייע לטיפוח אנשי מקצוע ולהעשיר את עולמם, שכן זהו אתה בדיוק ממטרות הקרן."

שניר ופאר כותבים את "נאדירה"

חנן שניר ועדנה פאר כותבים מחזה על נאדיה בראוני, ושמו "נאדירה". המחזה, המבוסס על תוכניות הרדיו של פאר, עוסק בדמותה המרתקת של המתבוללת שהיתה אסירה בישראל, הקימה כאן את כל הווייה ואת הישראלים שהיו אתה בקשרים קרובים, אף הצהירה על קרבתה לציונות ולספרות העברית, אך לאחר שהשתחררה היא עברה למרוקו ושם היא תרומת – עד ימים אלה – לתעמולה נגד ישראל.

המחזה יועלה ב"הבימה" בעונה הבאה. שניר התפנה מביום המחזה לכן הוא לא מביים את המחזה של בני ברבש "אחד משלנו", אותו יביים איציק ויינגרטן. כעת נמצא חנן שניר בחופשה בחו"ל וכלשישוב ארצה יתחיל בהכנות לבימוי "רביזור" של גוגול המיועד לבימה הגדולה של "הבימה".

חיים נגיד

לסיום החופש הגדול וחגיגות הקיץ

חיפה

הפנינג

עד השעות הקטנות של הלילה

עיריית חיפה
מינהל חינוך תרבות ורווחה/אגף התרבות

בתוכנית:
★ יהודית רביץ ולהקתה.
★ דני בסן ולהקתו.
★ דני סנדרסון ולהקתו.
★ מני בגר ולהקת "גן עדן".
★ מנחים: ארז טל ואברי גלעד
מהתוכנית בגלי צה"ל "זמן ישי"
★ כניסה חופשית ★

בחוף הכרמל במוצ"ש
30.8.86 משעה 22.00

אגד יעמיד
לרשות החוגגים
אוטובוסים משעה 21.00
ובחזרה בשעה 03.00
אחר חצות
מ־★ ק. חיים
תחנה ע"י הצריף.
★ מרכז שכונת דן.
★ מרכז הכרמל –
פינת דרך הים.
★ מהדר - רח' שפירא
ליד קו מס' 45.

לך על בטוח לוח מעריב

המשך מודעות הלוח מעמוד 40

דירות מרוהטות

■ בבית־לחם,2½, ק"ב, מרוהטת, ללא צמוד. 04-333225 (#7663)
■ בכרמליה, 3 ק"ב, מרוהטת + דוד"ש. 04-238268 ובערב: 03-5226397 (#12423)
■ 2 בהאדר, מרוהט חלקי, לה שכרה או לסבירה. 03-598749 (#13598)
■ מסוף ספטמבר, לשישה חודשים, דירת 3 חדרים + ע"י הן כר גל, מרוהטת באופן כלולה: חימום + טלוויזיה + מכונה + טלפון + כביסה + מכונת קומפלט, 385 דולר לחודש. טלפון: 04-330138 (#18488)
■ בטבע, 2½ + מרפסת ממשה, ק"א + טלפון, מרוהטת. 04-243276 (#18795)
■ דירת חדר מרוהטת, במנהיגוף, כניסה נפרדת. 04-221782 052-467527 (#19371)

דירות בדמ"פ

■ בזוך הוותק, 1½, כניסה נפרדת + טלפון, מיידי. 04-641191 (#18324)

חדרים מרוהטים

■ לסטודנטים במרכז, מצוינת בנוזר בנוה־שאנן בחיפה. 052-69307 (#16137)

ביקוש דירות

■ לסטודנטית דרושה דירה לקניה/השכרה, בכרמל "אודויל". 04-367470 (#6218)
■ דרושה, דירה ק"ק, בלי מדרגות, בכרמל. 04-243644, 04-666959 (#7262)
■ דרושה בכרמל אחוזה, 3 – 4 חדרים, מרוהט, לא מרוהטת, לתקופה ארוכה. 04-256744 (#10678)
■ דרושה בשכ"ת, דירת חדר מרוהטת + טלפון, בחיפה או בקריות הצפון. 03-358668 (#16048)

עסקים

■ בהזדמנות, לסבירה, לכל מטרה, חנות בגליל בטבעון. 04-935624 (#13334)
■ לסבירה מוסכת שירים מעולה + ציוד בקריית־אתא. 04-714185, 04-440795 (#17149)
■ דרוש שותף פעיל לשיווקמוצרי חשמל, השקעה 50,000 – 70,000 דולר. ת.ד. 33119, חיפה. (#935)
■ מפעל מזכת מכסים, עם ציוד בגבעת־אורטל... 04-382457 (#6114)
■ מחפש משקיעים לרכישת מכשיר, בעלים או לעבודה (#8228) 04-668786
■ קיוסק מכבל, מקסים, לסבירה או להשכרה, לתקופה ארוכה, שלד של מבנה מעולה בשטח של כ־750 מ"ר + זכות בנייה, למכירה מיידית (#10613) 03-614791
■ חברה למוצרי פורט בגליל המכוסה וחד־ן להשקעת שותפות בלעדי המבוקש בחיפה 03-473320 (#10710)
■ לשעת הצגות מכירה ומתן, דרושים משקיעים ומשפלים עצמאיים לפרויקט בתחום תיירות, החזרה השקעה, 25,000 – 35,000 דולר. 04-385902 (#10732)
■ בטבעון, סופרמרקט פעיל, פרטים בטלפון. 04-935624, לא בשבת. (#11734)
■ מסעדה למכירה לצוות, מתמחים או בשבת, טלפון: 04-668786 (#13180)
■ בשכ"ה מרוהטת שירים + אפשרות מכירת הצורך. 04-237925 בערב. (#14350)
■ להשכרה/מכירה, חנויות מסחריים במרכז קריית אתא, עליר הקריות. 04-712320, 04-705428 (#15527)
■ 2 מקררים מקוררים בכלל פרירדים + פריזר מקורר. 04-669567 (#18484)
■ D.P.C. מחשבים הזקשורת בע"מ, פתרונות ממוחשבים לעסקים קטנים ובינוניים. 04-703723/4 (#20022)
■ לסבירה מכון השתקות שטח, פעיל במרכז הדר. 04-667401 (#20240)
■ לסבירה עסק משגשג בשפר הכניסה + ציוד מלא. מחיר קיימה, כולל המבנה 140 מ"ר. ההשקעה 160,000 דולר, אפשרות קניית הרכוש בלבד. 04-711566 בערב. (#15538)
■ מעוניין במשקיע בענף הדפוס והמגזינים. ת.ד. 5405 קרית אתא, מיקוד 28000 (#423)
■ דרוש מפעל מתכת קטן עם ציוד לכל סוגי עבודות המתכת, העמסה בשטחים. 069-35226 (#11678)

מוסכים

■ בחיפה באזור התעשיה, להשכרה קומת מוסכים 1500 מ"ר, סדנת/צביעה מחסן + משרד ושלטון. 04-664095, 04-666952 (#6696)
■ להשכרה בגליקוטשיק, 1300 חצר + טלפון. למה הכניסה. 04-723058 (#12264)

אולמות

■ בבנימינה, בשכ"ת, אולם, 150 מ"ר + גלריה + מטבח. 03-288479 (#11979)

חניות

■ לסבירה חנות + מחסן + טלפון, ברחוב הרצל 29. 04-708568 (#523)
■ לסבירה חנות מעולה בהדזמנות, 80 מ"ר, לכל מטרה. 04-252421, 04-244401 (#1613)

■ בנווה יוסף, 4 חדרים, 95 מ"ר + מרפסת. 04-521966 + טלפון (#7872)
■ באורלוזרוב 2 חדרים, מרוהטת חלקית + טלפון. לטלפון: 04-381136 (#10857)
■ 3, סלון/איזורטיסטה, ריהוט, טלפון + דוד"ש. 04-222445, 04-227525 (#12692)
■ באחוזה, 3, כניסה נפרדת, נוף, דשא חלקי. 04-252503 (#17199)
■ בפרוור מכירה/השכרה, 4, ריקה, מיידית. 722917 (#1393)
■ בטבעון יעקב, להשכרה בהזדמנות, מיידי קומה 4 חדרים. 063-90083 (#6735)
■ 1½, קרוב לטבעון, לגמ גוסל. 03-9362053, לא בשבת. (#8843)
■ בהדר־לישי, בית 4 + גינה מסודרת, לשותפים, סטודנטים. 04-933289 (#12074)
■ בנוה־שאנן, אילת, 2½, מרוהטת חלקית + טלפון, מיידית. 04-238677 (#13461)
■ בכרמיאל, 3 חדרים + טלפון, בגבעת האיריסים. 04-980110, 03-664173 (#13690)
■ בנעלות, 4 חדרים להשכרה + טלפון, ק"ב מרוהט. 052-78551 (#18478)
■ 1½, בשכונת כרמליה, יפהפיה, ק"ק + גינה. 04-641849, 04-244241 (#10875)
■ 3, ביענק, מרוהט + טלפון מדמנות, אפשרות קניה. 04-380415 (#20261)
■ קרית שפרינצק, 3, ק"ק + טלפון, מרוהט חלקי. 03-481093 (#18173)
■ במרכז הכרמל 3 חדרים, מרוהט/חלקית + טלפון. 04-383171 (#10865)
■ להשכרה, דירת 5 חדרים, בכרמליה ברחוב רות. 08-473378 (#11342)

דירות מרוהטות (המשך)

■ לסבירה, בקריית־ים, 3 חדרים, בהזדמנות. 053-79983 (#13426)
■ במוצקין, אמבל 9 א', 3 חדרים + ד"א. 968996, 966585 (#13646)
■ בעכו בגולת, 74 מ"ר, ק"ד + מיזוג מעורות. 04-918604 (#14964)
■ בעכו 3 + דוד"ש, ק"ב אפשרות, מיידית + טלפון. 04-702176 (#15896)
■ בחפץ־אשל, 3, מעולה + ריהוט, 80 מ"ר. 04-335905, 50,000 (#16198)
■ בקרית־אתא, 3 חדרים, 115 מ"ר, במקום שקט. 441917 (#17463)
■ באלנבי, 3 + מ"א, קומה 11, מסודרת, מרוהטת. 04-529726 (#18803)
■ 3½ בתזכה + טלפון, מיזוג ומים מרכזיים. 04-931490, 03-314254 (#18454)
■ בכרמל, 3, מ"א, שיפוצים, נוף, מחסן, חניה. 04-246563 (#18668)
■ בקריונים, 3 חדרים + מ"א, מדף + דוד"ש. 04-759345 (#19337)
■ 3, בהדר־גן + מרפסת סגורה + מ"א, גן לים. 04-290104 (#20308)
■ 1½, בית לבון, מטבח + דוד"ש, ק"ב, טלפון. 04-330956 (#20346)
■ בבית־לחם 65, 3 + מ"א, נוף, אינטרנט קיר. 04-232242 (#10578)

חדרים 2–2½

■ 2 + מ"א מסודרת, חדר גדול, נוף, שאנן. 04-237941, 052-35123 (#17640)
■ 2 בכר־יורא + מרפסות סגורות + מטבח ספות, ק"א. 04-251773 (#17818)
■ 2 ק"א, מסודרת, מרווחת, דוד"ש, משופצת, במרכז. 04-512028 (#19179)
■ ק"ב, מסודרת + טלפון, מרווח, דוד"ש. ק. בכאליק. 04-512028 (#19190)
■ 2½, בית, טבחון, נוף רשמית. 228265, 45,000 דולר (#8245)
■ בגיור 10/1 ק"ק 64 + נוף. 04-648348, 04-234161 (#9985)
■ ליד בית הרופא, 2½ + מרפסות, משופצת, ק"ק. 04-245858 (#11042)
■ בקריונים, 2½ דרמשמשות + חצר + מחסן. 04-751317 בערב. (#11907)
■ 2, באלונים, בגבעה, מטר מרוהט, "בבור" 58,000. 04-257038 (#13511)
■ בחליסה 2 חדרים + מ"א + 2 מרפסות, בהזדמנות. 04-331947 (#15995)
■ בנווה־שאנן, 2½ + מרפסת סגורה, מטבח אמריקאי, נוף מעולה. 02-638206, 04-230440 (#17466)
■ במבשרת־ציון, 2, ק"א משופצת, טלפון, מיידית, 30,000. 04-394150 (#18191)
■ בקריית־אליעזר, 2½ חדרים, ק"ב. 04-724030, 04-719466 (#18235) 03-520493
■ 1½, בתוך אלנבי, ק"ב מסודרת, בשכונה + טלפון. 04-728806 (#18912)
■ בהדרגה, 2½, מרוהט משופצת, בחדשה, אחוזרות, נוף. 04-664292 (#20021)
■ דירה יפהפיה + גן, אזור שקט, קלי + טלפון, סביבה שקטה, קרוב לנר כרמל. 04-333495, 04-335003 (#20024)
■ בהזדמנות בנוות עליה בכרמל, 2 + 2 מרפסות, מיידי. 03-855025 (#20088)
■ 2 חדרים, מוזדגה, ברחוב קלי + יציאה לגנה. 04-380672 (#10854)

חדרים 1–1½

■ קרוב לטבעון, ברוזה, 1½, קרבה ב', מסודרת. 065-47105 (#15998)
■ בחיפה, בנווה־שאנן, דירת חדר + מרפסת. 051-94403, 063-32454, 04-228843 (#16143)

דירות בשכר חודשי

משרדים

■ להשכרה מיידית, חנות בפינת הפאנים, עין דור + קורי טלפון. 04-532112 (#13935)
■ לסבירה, חנות ותיקה מעולה, קרוב למרכז הכרמל. 04-245352 (#17639)
■ בהזדמנות, להשכרה, דירה גדולה, במרכז הדר, מתאים לעסק/משרד. 04-535263, 04-668876, 04-713811 (#1113)
■ להשכרה, ברחוב הבנקים, שני חדרים, למשרד/מחסן + טלפון. 03-497076, 063-32738 (#8505)
■ לסבירה, בדנ"פ, משרד ברחוב העצמאות בחיפה. בערבים: 03-657518, 03-657438 (#12069)
■ כר 2½ עד 15 חדרים + טלפונים בהדלף. 04-667305, 04-685265 (#13187)

מבני תעשיה

■ מבנה תעשייה בעכו דווה, לדרשה, 620 מ"ר כולל משרדים, חדר אוכל ושירותים, אפשרות לבנה נוסף. 04-740135/6 (#12172)

מגרשים

■ בעכו, מגרש לבנייה לכל מטרה (דונם). 03-888967, 04-915496 (#7012)
■ קרקע פרטית, בטבריה, לבניית 136 דירות, בבתים בני 14 – 6 קומות. המכירה בשטחים ולא במגרש קומבינציה, ת.ד. 2827, תל־אביב. (#6722)
■ מגרש דרמשמשמי בחיפה ב', 790 מ"ר, לקומבינציה/מכירה. 03-320352 (#10847)
■ בהזדמנות, 1604 מ"ר בטבעון, (קריית חרושת), טלפון 04-232023 (#13025)
■ דונם, באזור הוילות בקריית ביאליק + יעודות לבניה מיידית. 04-927008 (#13625)
■ בפרדס חנה, מגה אזור הישן, לסבירה מגרש + דירה. 02-638474, 02-240042 (#13692)
■ בנתניה במרכז הולנד, זכויות + רשימות בנות. 04-535810 (#13744)
■ לבעלי 11500/26, בחוק־דאבל. 02-537486 – במקום לברוד. (#17430)
■ בטבעון דונם לבניה, מיידי, אפשרות ל־2 יחידות. 04-932844 (#17812)

בטבעון, מרכז, מגרשים לבניה, ברצליה בחלק מבנים. 04-931380 (#1363)

עבודה

■ מפנים פתחים, ידע ביוחץ, רנהל ניסון בתעשייה "מפואגאי". 04-530051 (#17110)
■ מכונאי אוטוש, ניסיון בתעשייה, באזור הקריות, מחירה הכנסה. "מצאבא". 04-530051 (#17204)
■ השנלאים עיצובים/טכסיס, ניסיון בתעשייה. "מגפאואר". 04-530051 (#17207)
■ אוטומוטוריסט/ית אזור חנוכה לעונת אופטיקה. ת.ד. 6188, חיפה. (#18441)
■ למשרד עו"ד מעה לים מתחיל לעבודות משרדיות ושליחויות. 04-644235/6 (#19259)
■ למשרד ארכיטקטים גדול בחיפה דרושה מזכירה עם ניסיון בכתה"ח לתקליד אוטוקד. אפשרות בצרוף קורות חיים לת.ד. 33997, חיפה. (#434)
■ דרושה כתבנית עצמאית אנגלית + עברית על בחינה + טלקס, בשעות 14:00–19:00, 5 מפסים בשבוע. לפנות בכתב ת.ד. 7080, חיפה. (#1658)
■ דרוש אוטומטוריסט מוסמך, לאוטוקאר, בשקם חיפה. 03-737497, 03-700029 (#3228)

לאו.אר.אס. כימאית לעבודה במעבדה אנליטית/כימית, רצוי ניסיון קודם בתעשיית המזון/הפתוחים, שליטה באנגלית מכתב. 04-663703, 04-664002, ת.ד. 5346 חיפה. (#3402)

■ ל־או.אר.אס. מכונאי הזוקה בר בי"ס מקצועי בעל ידע בשרטוט טכני על בודד ונסיון מוכח בעבודות אחזקה של מכונות תעשייתי. 04-664002, 04-663703 (#3411)
■ לאו.אר.אס. מכונאי הזוקה, לציוד מכני, הנדסי, לעבודה מיידית. 04-663703, 04-664002 (#3414)
■ לאו.אר.אס. תכנת סי.א.ס.ג. לפרויקט עבודות פה, קורא שירטוט, לעבודה קבועה, רצוי תושב חיפה. 04-663703, 04-664002 (#3424)
■ לאו.אר.אס. מרכזיות בעלות נסיון בהפעלת מרכזיית חברה. 04-663703, 04-664002 (#4114)
■ מורים לקורסי בוקר ושרב: הנדלה חשבונות, עיבוד תמלילים, בחינות בגרות במתמטיקה, אנגלית ולשון. 04-247959 (#6976)
■ ל"פורפיטוקי" איגוד הבנק, דרושים טבח + ניסיון בכבידות וכו' קיזה. 04-725968 (#10341)
■ למוסד דתאי פרטי: רואה כלכלי/משנונה, עקבאות הנאים. 04-251202 (#10424)
■ דרוש מרכיב מכונים, בעל רכב לבוריה. 04-975785 (#10903)
■ לחברה מסחרית ידע בחיפה, דרושה עובדת למנהל שיווק־יבוא, נסיון רב, שליטה בשפה האנגלית, שפה נוספת ויידע בתפעולת מחשב. המשרה היא בעלת אתגרים גבוהים ומגוונים, אישיות, נתונות הנהלת אתגרים. לפנות בכתב הצף פוסט קורות חיים ונסיון קודם לת.ד. 4353 חיפה, עבור סופר 2200 (ניקוד 31040) (#11694)
■ בוגרי תיכון מאזור עכו – נהריה לעבודות רישום. "תיגבור". 04-670352 (#12051)
■ לחברה מסחרית בנפוף דרושה: 1. מנהלת חשבונות עצמאית עם נסיון. 2. מזכירה (אנגלית) בכיר עם נסיון. 04-723949, 04-726341, 04-725175 (#12198)

■ להעתות צוות חיפה, דרושים מבחרי שכבה בנתות לבנות ל־אר. לפנות במשרד – 04-338322, 04-387280 (#13420)

צעירים/ות, 22–30, בעלי השכלה, באו להקליט ולהיות בקבוץ יראון בגליל. 069-88467, 069-86300 (#13918)

■ דרושה פקידה/תוכנה + ידע בה דפסה. שעות מפרצלות. 04-668440 (#14834)
■ דרושה מחלקת חזו מחיפה, בעיר התחתית. 04-667737, 04-674633 (#17661)

דפוס

■ דפס אופסט שמונים + רבע גלין, תנאים טובים. 673715 (#12821)

הנהלת חשבונות

■ לאו.אר.אס. מנהל חשבונות, סוג 2 ר"ג, בעלי נסיון של שנתיים לפחות בתעשיה. 04-664002, 04-663703 (#3186)
■ מנה"ש סוג ג'־ד' לעבודה עצמאית בעל/ת נסיון לתקופה מסודרת, תנאים ושכר גבוה. "תיגבור". 04-670352 (#12061)

למשרד נסיעות בחיפה דרוש מנה"ת עם נסיון בהנה"ח מסר תשבונ וידע בענף הנסיעות-נא לפנות לת.ד. 4476 חיפה, עבור בוז אדם. (#15292)

■ לחברה לשילוח בינלאומי בחיפה, דרוש פקיד רישוי בעל הנתדה, למשרה מלאה. 04-661137/8, 03-376232/3 (#18199)
■ מנהלת חשבונות, נסיון בניהול תיקי לקוחות באופן עצמאי, ידע בשדה התוכנות ועריכת מאזן. שכר ותנאים טובים. "תיגבור". 04-670352 (#15526)

חשמל ואלקטרוניקה

■ ל"אופירט" חשמלאים מוסמכים ועוזרים, לעבודה מיידית. 04-674923 (#946)

טכנאים/הנדסאים

■ ל־או.אר.אס. טכנאי קירור, הנדסאי מכונות, הנהלת מכונות, סיוס בעבודות אחזקה. 04-664002, 04-663703 (#3199)
■ ל־או.אר.אס. טכנאי קירור ומיזוג אויר מוסמך, יוצא צבא. 04-663703, 04-664002 (#3244)

לאו.אר.אס. הנדסאי אלקטרוניקה, כישורים:- ידע בשעגלים אלגורים הדיגיטליים, ידיעת השפה האנגלית, נסיון 3 שנים בתעשיה בחברות ממוחשבות. 04-663703, 04-664002, ת.ד. 5346 חיפה. (#10521)

■ ל"אופירט" מכשירים במוד"הבי שור הנקרה, נסיון בתעשייה מסוד כימית, לעבודה מיידית. 04-674923 (#10766)
■ טכנאי מיזוג אויר + קירור, נסיון בתרכבה תיקונים, לתקופת עבודה בתחומשכת, תנאים ושכר גבוה. "תיגבור". 04-670352 (#14609)
■ דרוש טכנאי קירור + מכונות כביסה לשירות לנוריאלקטריק. 465531 (#18490)

מהנדסים

■ ל"אופירט" – לגליל, מהנדסי מכונות, נסיון 3 שנים בתיבור שבר בר/פלסטיק. 04-674923 (#10647)

מזכירות

ל־או.אר.אס. מזכירות בעלות נסיון הדפסה עב/אנ + טלקס ועיבוד תמלילים. 04-664002, 04-663703, ת.ד. 5346 (#3364)

מפיצים ומקדמי מכירות

■ סוכנים לקדום מכירות – כסף קל, בזמן קצר, לחיילים וסטודנטים (בערב). 04-255859 (#9646)
■ מקדם מכירות מנוסה + רשיון נהיגה ורקע השכבודאי (עד 50), לעבודה ממושכת. "תיגבור". 04-670352 (#14625)

נגרים

■ נגרים מוסמים להיסים לתקופה ממושכת, לאזור חיפה והגליל המערבי, שכר גבוה. "תיגבור". 04-670352 (#17186)

עובדי מתכת

■ ל"אופירט", מסגרים/רתכים מוסמכים, פי.אס.ג'י, קוראי שרטוט. 04-674923 (#764)
■ ל"אופירט" מנהל מחלקה/מתכת – חרש כלים, לאזור הגליל והיפה. 04-674923 (#972)
■ ל"אופירט" מנהלי מסגרות, טורין בעיבוד שבבי, לאזור הגליל. 04-674923 (#999)
■ מבלטן בעל נסיון 5 שנים, להקמת עבודה ממושכת, תנאים ושכר גבוהים. "תיגבור". 04-670352 (#15462)

עוזרות ומטפלות

■ באחוזה, מטפלת 5 פעמים בשבוע, 14:30–12:30. 04-255235 (#8208)
■ שכר גבוה לעוזרות בית, למטופל להתנקר, לקשיש ולחולה, "שרותי עזר למשפחה". 04-645849 (#12301)
■ זקוק/ה לעוזרות/ן למטפלת בתינוקות לקשישים לחולים, "שרותי עזר למשפחה". 04-645849 (#12327)

פנסיונרים

■ פנסיונר לשמירה במבנה משרדים, בשעות אחה"צ, בעיר. 04-667737 (#7887)

פקידות וקלדנות

■ ל"אופירט", מעבודות המלילים, אנגלית ברמה גבוהה. 04-674923 (#787)
■ ל"אופירט" – פקידות יבוא יצוא, ברמת טפונאים + טלקס הדדפסות. 04-674923 (#1029)
■ לאו.אר.אס. פקידת יבוא/יצוא, ידע בתהליכי יבוא, הכנת הזקומנטים לנצוא, קשר עם סוכל מכס, שליטה באנגלית, הדפסה עברית/אנגלית (רצוי) לעבודה קבועה. 04-663703, 04-664002 (#3342)

לחברת ביטוח בחיפה, פקידה לחלקה האלמנטרית + נסיון בביטוח המכוני. מנוית + קורות חיים, לת.ד. 6156 חיפה 31061 (#8221)

דרושה פקידה, בעלת נסיון רב בביטוח חיים, בתנאים מיוחדים. 04-643714 (#13191)

דרוש/ה, פקיד/ה, או חשב/ת, בעל/ת נסיון רב בביטוח אלמנטרי. 04-670441/3 (#13239)

מכוניות

■ שרות לקבלת מודעות בטלפון ללוח מעריב בביטוחי אשראי: ה', לעה + 30, ישראכרט ויזה/דיינרס. 03-227117, 03-227118 פתוח כל השבוע מ־7:00 בבוקר, "פרסום־אור". (#18010)

אאודי

■ 80, 1983, 57,000 ק"מ, טלפון: 04-211187 (#7683)
■ 80/84, 1300, 50,000, שנייה, טסט מנוסבר, מחירון. 04-383001 (#14697)
■ אאודי 1300, ראשונה, 1982, מצויינת. 04-934106 (#15509)

אופל

■ אסקונה 1300/5 אס., מסוף 1983. 04-562125, 04-228844 (#19907)
■ אסקונה ברלינה 1.3 אס. 5/־1984, אוטומט, ראשונה. 04-717325 (#632)
■ קדט, 1984, 1.3, אוטומטי, ראשונה, בהנקה, תוספות, 67,000. 04-712515, 04-708922 (#9638)

אלפא־רומאו

■ אלפא סוד 1983, 49,000 ק"מ, מצויינת + רדיו, טלפון. 04-315274 (#9965)

ג'יפים

■ ליט 6 מנוע, 1975, צבע חדש. 04-842703 (#10663)

וולוו

■ וולבו ג'י.אל 82, אוטומטי + גג + המדרגות. 04-709537 (#18613)

טלבוט

■ הוריזון 1100, 1982, 50,000 ק"מ, יד ראשונה. 04-237637 (#7659)
■ סולרה ג'י.אל.אס, 1600, 83, ראשונה, אפשרות תחלפה. 235179 (#10180)

טנדרים

■ טלבוט טנדר, 80, לאחר שיפוץ כללי. 722225 (#10975)
■ טנדר סובארו 1600, 1982, פרטי, במצב מצוין. 04-211353 (#10982) 04-931943

לנציה

■ לנציה פריזה, 1984 + מזגן, מחיר הזדמנות. 04-720905 (#17912) 04-644122

סובארו

■ 1300 די.אל. 1983, ראשונה, 45,000, מגבה, שמורה. 04-523360 (#19425)
■ סובארו 1983 + טסט + היטל + מזגן. 04-447992 (לא בשבת) (#18419)
■ סובארו 1300, 1986 + מזגן, 4,000 ק"מ, פרטית. 04-254434 (#6863)
■ סובארו 1600, 1982, 86,000 ק"מ, מחירון. 04-916324, 04-910269 (#744)

סוזוקי

■ בהזדמנות מוזרות, סוזוקי סופר 1985 + מגן, מהשכרה. 252630 (#11218)

סיטרואן

■ ויזה קלאב, 1981, בהחשה + רדיו, מחיר מחירון. 04-934172 (#11011)
■ ויזה סופר 1982, מצוינת, ראשונה, טסט היטל. 069-40136 (#12287)
■ סיטרואן ויזה, 1982, ראשונה, 45,000 ק"מ, בערב: 332914 (#18349)
■ סיטרואן ג'י.בי. 1973, מצויינת, מחירון – לקשור דוזון. 224682 (#15756) 04

■ סיטרואן באלאס 1984, מהנה אחת, מ"ס ק"מ, מוסך אחד, 29,000 ק"מ, מבילה אחורית, בחושה. ערב: 04-253466, ביום: 04-230482 (#454)

פולקסוואגן

■ גולף 1100, 1982, 42,000 ק"מ, יד ראשונה, מצויינת. 04-246735 (#16141)
■ גולף 1100/3 1980 + טסט, 33,000 ק"מ, מצויינת. 04-750421 בערב. (#10457)
■ פאסאט סטיישן 1300, 79, יד ראשונה, טסט לשנה. 04-239566, לא בשבת. (#10198)

פורד

■ ברנה 1300, 1978, אוטומטית, טסט לשנה, שלישית. 04-229892 (#441)

פיאט

■ 127/3 סוף 82 + סטריאו מרץ, משלם. 04-665514 (#13910)
■ 127, 81, שלישית, 70,000 + טסט. 052-25880 לא בשבת. (#18214)
■ 127, 5 דלתות 1983 + אוקסה, מטאלי, מחירון. 04-912808 (#18707)
■ 127, 3 דלתות, ראשונה, מצוינת, סוף 1983. 065-68590 (#14777)
■ פיאט 127, יתהנית, 1985, מדי שבת. 252630 (#10950)

פיג'ו

■ 104, ג'י.אל. 1982, ראשונה, 49,000 ק"מ + תוספות. 04-229017 (#10492)
■ 504, 1983, אוטומטי, 31,000 ק"מ. 04-337885, בעבודה: 04-726266 (#18587)
■ 305, 1985, 22,000 ק"מ, ראשונה מחירון. בעבודה: 04-234138 (#19308)
■ 305, 1981, 53,000 ק"מ, ביום: 04-562664, בערב: 04-238037 (#19284)
■ 305, 1300, ראשונה, 1981, סטיישן, משלם. בערב: 04-932923 (#9080)

קרוונים

■ קרוואן מרווח קומפלט, במצב חדש, יבוא מרכניה. 04-380436 (#3076)

רנו

■ סופיק 100, 1984, מסחרי לקראוון, 29,000 ק"מ. 04-380634 (#10914)

אופנועים וקטנועים

■ יאמה 350, 82, שמור מצויין, 19,000 ק"מ. 04-712902 (#17478)

ביקוש רכב

■ פיאט 124/127 /סובארו 1400, 1975–1978. 03-934626 (#9969)

מכירה ושרותים

■ שרותון חדש: שורך קיות כללי + טכני בעיר. 04-668786 (#12770)

מציעים למכירה

■ מפרשית, מנוע, פרווה, חדרי שינה, רדיאטור, מקפיא. 04-444177 (#13339)
■ מכונת־כביסה, 10 ק"ג, מקרר, ארונות מאורדים. 04-927008 (#18500)
■ מקרר לגדל אלקטרי, 24 קוב + מתקן לקרח ומים, במצב מעולה, מייבש כביסה פילים. 254689 (#1086)
■ בהזדמנות, לסבירה ציוד למשרה פיתוח, אוטומטי חדיש. 04-662767 (#1635)
■ לסבירה בהזדמנות, ציוד רופא שיניים במצב טוב. 04-538569 (#7529)
■ בהזדמנות לסבירה, ציוד לגופרלים (גדולות) ומרדי הצגה. 761967 ובבית: 726013, ליבק. (#10631)
■ קונבינו! מכשירי חשמל כחדשים (אנטה, מייבש) ועוד. 04-293885, 04-241065 (#15824)
■ בהזדמנות, לסבירה: ★ מכונה לזיהוף הלמנות שקיות ניילון; ★ מכונה לזיהוף גלילי נייר לקופות רושמות כולל כל האביזרים. 063-78134, 063-78139, לא בשבת. (#17764)
■ בהזדמנות, הכנלת דירה לגלל נסיעה, מחירי מציאה. 04-988117 (#19009)

אופנה

■ בדים שאריות, בכבור 32, הנחה 20%, פתוח מ־09:00–12:30. (#18902)

אמנות

■ מכירה ממבית מעבודות אמנן המודיקות פרנץ מרקס, "בסלון דף" ג', 20:30, 19/08/86 (#11800)

חקלאות

■ בהזדמנות קטמה 782, אחרי 150 שעות עבודה. 04-965640, 04-965128 (#1358)
■ לסבירה מיידית: 1) ציוד ממסוף מצד פלסט, 16 מ"מ, 2 ליטר שעה, כ"א מטר, במצב טוב 0.25 ש"ח למטר. 2) דבל ג'ונו לקיים 2290, כולל צנורים ואביזרים. 3) דבל ג'וס ל־40%, 44 מגדיר כולל צנורים ואביזרים. לפנות לגרשון או מעט, טלפון: 04-842545, בשעות הערב. (#7705)

כלי־נגינה

■ בהזדמנות לגל נסיעה פסנתר ברכוי, עץ מהגוני. 04-755058 (#9750)

■ לסבירה, מסעדה "ימהה", במצב חדש. לפנות 04-251327 (#17770)
■ לסבירה, מסחר בלודוק, בן 4 שנים, 1800 דולר. 04-706424 (#17878)

מטבעות ומדליות

■ מטבע זיכרון לנישואי הנסיך הנסיך צ'ארלס ודיאנה, בהזדמנות. 04-751430 (#10386)

מכונות כתיבה

להשכרה, מכונות כתיבה אלקטרוניות וד – לשנויות, חיפה, יום 43. 04-527279 (#12147)

קוסמטיקה

■ קוסמטיקאית, מניקוריסטית, פדיקוריסטית, מקבלת כל יום. הרצל, הזלף 29, בהדר. (#17817)

קייט ונופש

■ בחיפה, בכרמל, חדרים מרוהטים ומחולים, להשכרה מול התוף והטיילת. 04-538669 (#20084)

רהיטים

רוצונים ביהוט מקורי ובמבנו אישי, התקשרו אלינו "רהיטי פרוס". 04-728989, 04-729129. המעצב יבקר בביתכם ללא תשלום. הרוחש ב־3 תשלומים: להשתמש. (#19111)

■ קונה רהיטים, מקררים, טלויזיות, חשמלים!! במחירים גבוהים!! 539285 (#9755)

שיעורים

■ מורה למתמטיקה ואנגלית, לילדים ונוער, אפשרות בבית התלמיד. 04-642887 (#18921)

שידוכים

בן־זוג

■ אלמן אשכנזי, 63, 168 ס"מ, ת.ד. 1294 חיפה. (#17699)

בת־זוג

■ סטודנטית יפה 26/170 בתכנוסה, בקשר אמיתי. ת.ד. 45407 חיפה. (#20014)

הבריאות

■ קבוצה קטנה המיוחדת של פמיניסטיות מעוניינות לצרף חברים אינטלקטואלים 45–55 לנפגשים בפלוגה והנה אם אתה, טבעך מתאים, פנה לת.ד. 45641 יפו. (#7072)

לוח נתניה

■ 3 חדרים מסודרת מתאימה מדיה 36,000 דולר. 053-57599 (#19073)
■ 4 גדולה ואקסלוסיבית, באזור מגורים + חניה בנויה סגורה. 053-37413 (#19977)
■ בחוה"ל־איזהר, לסבירה 3, ק"ב + טלפון, 36,000. 053-28366, 053-23008 (#622)
■ בנתניה, פרוזדוטרסיון, בחוית, 4, ק"ב + חניה. 053-5566516 (#7712)
■ לסבירה מבנה תעשיה 60 מ"ר + כוח + טלפון באזה"ת הישן בנתניה. 053-23802 (#7771)
■ בנתניה, 1½ בדמ"פ, בית פרטי, ק"ק, 17,000. 053-38516 (#10906)
■ 3½ באוזה־צולה (מתניה דרומה), שירותים כפולים, מסודרת. 04-387129 (#10954)
■ חיסול תכולת דירה אמריקאית + עתיקות, 25.8.86–24.8.86, השכונה 14/4. 053-30628 (#10973)
■ באוזה־צולה, מיידי 4 חדרים + טלפון, ק"ז. 04-237619, 053-25598 (#18256)
■ בנוה־פולג, 4, חדשה, באזור גוש, גם לבטאים. 03-262043 (#18373)
■ מציאה 3 + מזגן + תוכניות בניה, 600 מ"ר. 053-41227 (#18506)
■ לסבירה 3 מסודרת, ברחוב פרומקין בנתניה. טלפון: 053-91018 (#18591)

להשכרה בנתניה, משרדים, 6 + 2 טלפונים. 03-491062, 03-250396 (#19775)

■ לסבירה מסודרת, 3½, דרמשמדות + קרקע פרטית. 063-32078 (#20283)
■ מאיאור, 5 חדרים, ללא תיווך בדביקה, 96,000. 053-28080 (#14198)
■ בנוה־פולג, ב"רמס", חדשה, 4 חדרים, קומה 7. 03-454852 (#7947)
■ לסבירה/השכרה, מיידי, 3 חדרים בקרית נורדאו. 03-745853 (#12807)
■ באזות שקד נתניה, 3 מרווחת, קומה 7. 03-735706 (#13449)
■ במרכז, דירת 3 חדרים מרוהטת + טלפון, להשכרה. 053-36581 (#9566)
■ להשכרה בסוקולוב, 4 חדרים, חדשה, ק"ב, טלפון: 04-253758 (#10596)

לוח אשדוד

■ באשקלון, ברנע, 4 חדרים, מסודרת, ק"ה, טלפון. 051-30264 (#16232)
■ באשדוד, 3 + דוד"ש + טלפון, מסודרת. 055-32983, הנראשון 055-22939 (#907)

לוח באר שבע

■ לסבירה, בבאר־שבע, שיכון ג', 2, ק"ה (גליל). 03-997370 (#1896)

מיידי לנות הבשוטים באילת, מוכרות מעוות. ת.ד. 2231 סביון. (#3359)

■ לסבירה 104 מ"ר + שיפורים, בבבי מול ביה"ב הביטוחי, פינוי לשנה. 057-422753 (#7766)
■ יש לך קרוב בחו"ל, רכוש עבוד בונה שחשמח את ליבו, מחיר מרכז לחו"ל בסניף מעריב ב"ש, פתוח רצוף עד 7:00 בערב. 057-31772, 057-74850 (#9113)
■ 48 מ"ר, משופצת, יפהפיה, קרוב לאוניברסיטה. 057-76623 בערב. (#9716)
■ בעומר, מצויינת, 105 מ"ר, 4 חדרים + שיפורים רבים, 45,000 דולר. 057-412229 (#10297)
■ להשכרה מוזק בבאר־שבע, דונם + 300, בנוי + טלפון + חשמל, לכל מטרה. 053-31996 (#10499)
■ דרושה דירה ק"ק, בלי מדרגות במרכז. 02-663808 (#10999)
■ בבאר־שבע, מגרש השקם הישן עם מבנים למכירה. 03-614791 (#11252)
■ לציונים, וילה + מגרש + טלפון, במטילסקי, אזור עם עתיד רציני לעסקים, לכל מטרה, מיידי, 90,000 דולר. 055-85745 (#11772)
■ מכוה ספרי מתנה אינציקלופדית, ספרי בישול וילדים במחירים מזדית, קק"ל 90 באר שבע. פתוח רצוף כל יום עד 19:00. 057-31772, 057-78029 (#12243)

גם ביום חמישי תוכל למסור מודעה ל"לוח מעריב" והיא תתפרסם ביום שישי. מודעות מתקבלות בכל יום בסניף "מעריב" באר־שבע ק.ק.ל. 90, פתוח רצוף כל היום. טל. 057-78029, 057-74850 (#13051)

■ לנות ספרים בבאר־שבע, דרושים: ★ אחראי מניה לנות; ★ עובדים מנוסים. תנאים טובים ת.ד. 8112, תודען 82180, עבור חנות ספרים. (#13109)
■ בעומר, וילה מפוארת 7 חדרים, 900 מ"ר, פינוי מיידי. 057-73527 (#13667)
■ בערד, 4½, מ"א, דוד"ש, שפרים רבים + טלפון. 057-959242 (#13902)
■ בויגנבלום 3/15, ק"ה, 48 מ"ר + שיפורים + מזגן + ריהוט, 25,000 ש"ח. 057-693695 (#15694)
■ שכונת טבזון 1089/8, דימונה, 5 חדרים + שיפורים. 059-71508, 057-52002 (#17800)
■ בערד, לסבירה 78 מ"ר + טלפון שטמת אמריקאי. 057-88784 (#17947)
■ לסבירה 3½, 2 ארונות קיר + דוד"ש + מזגן + טלפון. 057-76659 (#18430)
■ לסבירה 4 חדרים, ק"א, בערד. 057-956488 (#7749)
■ למכון הזין בבאר־שבע דרושות: 1. קוסמטיקאיות בעלות נסיון. 2. קוסמטיקאיות מתחילות, לעבודה קבועה, אפשרי משרה חלקית בוקר או ערב. 057-32872 (#12063)
■ ק"ב, 120 מ"ר, 5 חדרים + שיפורים, בערב. 057-415797 (#13220)
■ 5 חדרים + גינה + שיפוצים, באיזור שקט. 057-77693, 057-78737 (#13976)
■ בערד 2 חדרים, ק"ק, פנוי, במרכז. טלפון: 03-958948 (#252)

הכל אותו דבר אבל...

מדוע לא יקרין העדוק השני סרטים תרשים? ● מה יקרה לסיבולת הקורא? ● איך נתגלה המסתדף שישב במשרד החינוך? ●

אנס מבחנה

שאלות נוחיות, תשובות דיאמטריות ב־

דבר אחר

עם אהרן שמר, שלמה ניצן, יצחק בן נר, דני קרמן, יאיר גרבוז, אבנר כץ, יהי בן שלום, ישעליה הוכבליום, יהוד שרף, מרי פרדס, טל ויהב, אבי גור, ספריל ועוד רבים וטובים

ב־ דבר

מחר ובכל יום ו' להשיג מעתה בכל הקיוסקים

בס"ד
קיבוץ שעלבים
מודיע
כי החל מיום חמישי, כ"ג במנחם־אב תשמ"ו, 28.8.86, יוחלפו מספרי הטלפונים בקיבוצנו:

מזכירות	08-259111
מרכז המשק	08-259100
הנהלת חשבונות	08-259106
חדר האכילה	08-259118
בית ספר "נהלהבת"	08-259120
מרפאה	08-259121
מבנר	08-259147/8

הודעה נתונה לחברת "בזק" ולחברות "תדיראן"

מועצה אזורית הגליל העליון
מכרז מס' 4/86
הסעות תלמידים תשמ"ז

מתבקשות הצעות להסעות תלמידים לבתי הספר, וחזרה לשנת הלימודים תשמ"ז.
1. המועצה האזורית הגליל העליון מבקשת הצעה להסעת תלמידים מישובי המועצה לבית הספר וחזרה לישובים.
2. על המציע להגיש הצעת מחיר לכל קו וקו בנפרד (הסעת בוקר או צהרים).
3. המציע חייב להיות בעל רשיון להסעת נוסעים וביטוח מתאים ובעל 5 אוטובוסים לפחות 1980.
4. פרטי הקווים והשעות אפשר לקבל אצל רכז התחבורה במועצה בין השעות 08.00 ועד 14.00 בימים א' – ה'.
5. אין המועצה מתחייבת לקבל את ההצעה הזולה ביותר או כל הצעה שהיא.
6. הצעות יש לשים בתיבת המכרזים במזכירות המועצה עד לתאריך 12.9.86.

אברהם ברושי
ראש המועצה

שגעל
תעשית עץ לבוד
קבוצת משמרות בע"מ
עברנו
לכתובתנו החדשה:
משרד ראשי: רח' הפטיש 8, תל־אביב
טל. 03-812001 ● פקסימיליה: 03-811990

למוסד ממלכתי
דרושים בשכירות
14 חדרי משרד
ממוזגים + טלפונים
באזור צפון ת"א – רמה"ש – הרצליה
ללא דמי תיווך
בהצעות נא לפנות 03-205504, 03-205344

הודעה חשובה!
ב"מעריב" יפורסמו בתקופה הקרובה מוספים מיוחדים שיסקרו את הארצות: שוויץ, יפן, ארה"ב, קנדה, ספרד, דרום־אפריקה, אנגליה ואוסטרליה.
חברות מסחריות הקשורות עם הארצות הנ"ל מתבקשות לפנות:
זאב ויזל או עופר גל,
☎ 332171, 333087, 333107, 333041

בית וגן
ביום ראשון הקרוב

הטלפון החדש של
לוח מעריב
03/251333

האשם מודה באשמה תמיד הוא שובר את השוק והוא שלנו. הוא גם הצליח למכור 12 אלף קלטות, תוך עשרה ימים עם שיר המחץ "האשם תמיד". איך זה? "זה עשוי טוב, נחמד, לא מזיק וזו כנראה הנוסחה", אומר יאיר ניצני אבי־רמולידו של האשם. את ההצלחה הוא מתרגם עכשיו ללוח הופעות צפוף "ואולי למשהו בתחום הצלולואיד". כל הכבוד.

וולוו צנוע

שר העבודה והרווחה, **משה קצב**, הופתע לגלות בשובו מחו"ל כי רכב השרד שלו וולוו 83 הוחלף בידי נהגו למודל מתקדם יותר וולוו 86.

• קצב

הנהג סיפר לבוס כי הרכב הקבוע התקלקל ובמקומו שכר רכב חליפי.

לא טוב, אמר השר, וביקש מנהגו לשכור רכב צנוע יותר.

למחרת התייצב הנהג עם רכב בעל נפח מנוע צנוע יותר (1300 סמ"ק) ומודל שאליו רגיל השר 83.

הצטנעות? אולי. אבל דוגמא חיובית.

מכנה משותף

הסופר **שמאי גולן**, המשמש מזה שנתיים יועץ לענייני תרבות בשגרירות ישראל במכסיקו, בא ארצה לחופשת־מולדת קצרה. קובץ סיפוריו של גולן, "בריחות למרחקים קצרים", פורסם באחרונה בתרגום לספרדית וזכה לביקורות אוהדות בעתוני הבירה.

• גולן

בין השאר הביעו מבקרים את פליאתם למראה ישראל המצטיירת בסיפורים אלה, הפוכה לגמרי ממה שסיפרו בנפשם. הם חשבו על מעצמה חמושה מכף רגל ועד ראש, דרוכה ומגוייסת 24 שעות ביממה – והנה גילו חברה אנושית גדושה טיפוסים אינדיווידואליסטיים, עצובים, "בעייתיים".

במסגרת עבודתו טווה גולן, שהיה יו"ר אגודת הסופרים העברים, קשרים עם סופרים ואנשי־רוח מכסיקניים. אחד מהם, הסופר הישיש אברהם המסטורופה, המשמיע בתוקף את קולו למען יהודי ברית־המועצות, נתן לו את "ברכת הדרך" לפני צאתו. ליהודים, לאינדיאנים ולכושים יש זיקה משותפת – אמר הב־סטרוסה, אינדיאני במוצאו – גם מפני שכולם גזעים נרדפים וגם מפני שבספרדית מורכבים שמותיהם מחמש אותיות כל אחד ויש לכך משמעות קבלית מובהקת. ●●●

מפגש קשרים בבית השגריר

בכתותו של ראש עיריית חיפה, **אריה גוראל**, בסעודת ערב שערך בסוף השבוע שעבר שגריר צרפת בישראל, **אלן פיאורה**, לכבוד שר התעשיה והתיירות הצרפתי, **אלן מדלן**, העלתה הרמת גבה אצל חלק ממשתתפי הארוחה שנערכה בביתו של השגריר. בין השאר היו שם התיירות והמשפטים, **אברהם שריר**, שר המסחר והתעשיה **אריאל שרון**, איש העסקים, **שאול אייזנברג**. ובכן, מה עשה שם גוראל?

• גוראל

הסביר ראש העיריה לשכניו לשולחן כי השגריר הצרפתי הגיע לישראל עם הפגז שלו דרך הים ונמל חיפה. "בו" תהתה החבורה המכובדת. נו, הסביר גוראל, והוא הבטיח שיבוא לבקר את ראש עיריית חיפה בהזדמנות הראשונה וכך הוא באמת עשה. "נו? אז מה הקשר?" לא ויתרה החבורה.

"אז" השוויץ גוראל, "כשהוא ביקר אצלי סיפרתי לו שעיריית חיפה נמצאת במשא ומתן מתקדם עם חברה צרפתית בקשר לשיקום הכרמלית, ואת המימון לכך אני מבקש להשיג באמצעות ממשלת צרפת. פניתי דווקא לצרפתים כי חברה צרפתית בנתה בשעתו את הרכבל. הנה הקשר".

אותה ארוחה שימשה הזדמנות נאותה למפגש ראשון בין השר שריר למיליונר אייזנברג. למרבה הפלא השניים לא נפגשו עד אז פנים אל פנים.

השר הצרפתי סיפר על הטיפול הרפואי שקיבל בחדר המיון של הדסה בעין כרם, לאחר שהתלונן על כאבים עזים בצד ימין של גופו. "לפני בואי לישראל שהיתי במפרץ מכסיקו. לאחר שהיה ממושכת, התעייפתי ועליתי על סירתה של ספינה. בעליה לספינה קיבלתי מכה חזקה בצלעותי." בחדר המיון של הדסה, ערכו לו בדיקה וצילום ונמצא אשר גילו שאין לו כל פגיעה בצלעות או באיברים הפנימיים. ●●●

המזל היומי שלך

בתולה: (23 באוגוסט – 22 בספטמבר) פתיחות. וכנות. וזה פתוח וכך ככל האפשר עם האהובים עליך. דון בהסכמים בתשומת לב יתרה. מצב מתוח יותיים לטובתך.

מאזניים: (23 בספטמבר – 22 באוקטובר) מאורעות רחוקים. התפתחויות חדשות בקריירה ובאו רווחים גדולים יחד עם סיפוק אישי. מאורעות בגבוהות מרוחקים שפיעו השפעה ישירה על ענייני העסקים שלך. זהו מצב רומנטי.

עקרב: (23 באוקטובר – 21 בנובמבר) כוונות רומנטיות. תקבל סיוע ממקור בלתי צפוי. מומחה יסייע לך לטפל בענייני הכספים שלך בצורה יותר יעילה. למכרים ותיקים יש כוונות רומנטיות בקשר אליך.

קשת: (22 בנובמבר – 21 בדצמבר) רומן לוהט. צא והסתובב יותר. פיתרון בלתי שיגרתי יהיה הטוב ביותר כדי לפתור בעיה בלתי שיגרתית. תעשה בחכמה אם תתייעץ במומחים לפני שתעשה שינויים מרחיקי לכת. רומן יהיה לוהט.

גדי: (22 בדצמבר – 19 בינואר) שים שקט. קח שקט ואיטיות בכל אשר לסידור ניירות או ניהול ספרים. שותף, סכסוך או פגישה מיקרית עם חבר וותיק יתרמו את מצב רוחך.

דלי: (20 בינואר – 18 בפברואר) המצב משתפר. היום שמתחיל ברע הולך ומשתפר עם השעון. שהות בחופשה יחד דרך תשפיע לטובה על העסקים. בכל אני דעותך האישיות [illegible]

דגים: (19 בפברואר – 20 במארס) זמן להתארגן. עצמם את לוח הזמנים שלך כדי לארגן זמן, ותקבל את הכספים שביקשת. [illegible]

טלה: (21 במארס – 19 באפריל) קשת מבוקשת. זהב שמשיג מעמדך במבנה. [illegible]

שור: (20 באפריל – 20 במאי) שיחות ותשלומים. [illegible]

תאומים: (21 במאי – 20 ביוני) לא במקרה. דברים לא קורים במקרה. [illegible]

סרטן: (21 ביוני – 22 ביולי) בלי שתלטנות. [illegible]

אריה: (23 ביולי – 22 באוגוסט) סכו העיקר. [illegible]

חתולה על שפת הים

יהודית חנוך

בשבוע האופנה שנפתח היום במלון לרום בירושלים, נחשפים לראשונה לא רק הבגדים של קייץ 87, גם בגדי־הים. מה שרואים בבגדי־הים החדשים, זה הרבה מרוח הג'ונגל, הדפסים של ספריזבריה, של חברבורות של נמר וברדלס, אבל לא כמו שהם בטבע, אלא משולבים בצורה חפשית בכתמי צבע.

לא רק חיות פרא מקשטות את בגדי־הים החדשים, גם חיות בית. על אחד מהם מצאנו תצלום ענק של פודל, יפה או לא יפה? שאלה של טעם, אבל ללא ספק מקורי.

> שבוע האופנה נפתח היום במלון לרום בירושלים

הסיפור הגדול בבגדי־הים של הקייץ הבא, הוא שהם הרבה פחות חושפניים. אולי לא בדיוק מה שהיו מאושרים במאה שעברה, אבל ברור כבר שרוח השמרנות נושבת גם על שפת־הים. מהיום לגלות איזה תגובות נלהבות קיבלנו, אחרי התצוגה שערכנו לפני שבועיים בניו־יורק – אומרת יהודית גוטפריד מ"גוטקס", המשתתפת בשבוע האופנה ומציגה בה את בגדי־הים שחזרו מניו־יורק. נכון אמנם שמי שאוהב אותם שמרניים ומכסים יותר זה בעיקר נשים, אבל גם גברים יתרגלו.

בתצלום משמאל: להיות חתולה על שפת הים, זו לא תהיה סתם אמירה, פני חתול עם עינים ירוקות מודפסים בגדול על בגד־הים (עיצוב, תמרה יובל ל"רקמה").

בתמונה: רוח הג'ונגל השפיעה על הדפסים של בגדי־הים החדשים של קייץ 87 (עיצוב לאה גוטליב ויהודית גוטפריד ל"גוטקס").

נשים – לוועדות מיכרזים

★ **שיתוף נשים** – סגן ראש הממשלה ושר החינוך והתרבות, יצחק נבון, הורה להנהלת משרדו לבצע את החלטת הממשלה לשתף נשים בכל ועדת מיכרזים, או ועדה מקצועית שתוקם במשרד, אלא אם כן נבצר הדבר מטעמים שיפורטו בכתב. השר הודיע על כך במכתב ששיגר למרים בונפיל, האחראית על האמרכלות של משרד החינוך בירושלים שהתמנתה לתפקיד הממונה על הטיפול במעמד העובדות במשרד החינוך.

לפי נתונים שסיכמה בונפיל, מתברר, כי במשרד החינוך מועסקים 2.321 עובדים, מהם 54% נשים (1.257). נמצא כי למרות מספרן הרב של הנשים מכלל העובדים במשרד, אין הן מאיישות עמדות בכירות ורובן בדרגות הנמוכות.

לדברי השר נבון "קיימות החלטות בדבר מתן הזדמנות שווה לעובדות המדינה בכל הדרגות. אם עובדות המשרד ילמדו את ההחלטות ויעמדו על משמר ביצוען, יחול מפנה משמעותי ומבורך בכל הנוגע למעמד האשה בחברה בכללותה ובמשרדנו בפרט".

★ **נימוסים והליכות** – קורס מיוחד לשיפור ולימוד הליכות, נימוסים ומנהגים בינלאומיים, יועבר במסגרת סדנאות הניהול של מכון "אידאה", בשנת הלימודים הקרובה הנפתחת באוקטובר. את הקורס תעביר זהבה שפריר, שלה מוניטין בהכשרת ראשי הסגל הדיפלומטי וקציני צבא בכירים היוצאים לשליחויות בחו"ל. בקורס תשולבנה גם הרצאות בנושא טיפוח החן וההופעה החיצונית. מכון "אידאה", שהוקם על־ידי קבוצת ואן ליר ההולנדית, נועד להכשיר מזכירות בכירות ומנהלות לשכה.

★ **נופש לחתולים** – חתולים מפונקים יכולים מעכשיו לבלות את חופשתם השנתית, (כשהבעלים יוצאים לחופשה שלהם), בפנסיון החתולים "קאט איץ'", שהוקם לא מכבר במושב גן־חיים. התענוג יעלה לבעלים 7.5 ש"ח ליום, מחיר היכרות, כי בספטמבר צפויה העלאת מחירים. בתמורה יזכה החתול הנופש בטיפול מסור מיד צוות מומחים לחתולוגיה ובתפריט אינדיבידואלי בהתאם להעדפותיו הגסטרונומיות.

★ **התואר דוקטור כבוד לפילוסופיה** – של אוניברסיטת תל־אביב, יוענק מחר למיליארדר היהודי־אמריקני ואספן האמנות, ארמנד המר, שתערוכה מאוספו הוצגה לא מכבר במוזיאון ישראל. ד"ר המר, שיגיע לארץ לביקור קצר בן 36 שעות, יקבל את התואר, לאות הוקרה על המאמצים הרבים שהשקיע למען קידום ההבנה ההדדית בין ארה"ב וברית־המועצות ופישור בשטחים אחרים של עימות בינלאומי באמצעות שיתוף פעולה כלכלי, תרבותי והומניטרי.

כמו־כן יוענק לו התואר לאות הוקרה על תמיכתו במחקר בתחומי הרפואה, החינוך והאמנות בארה"ב ובארצות אחרות. ובמגילת הקלף שתוענק לו מצויינת "הוקרה מיוחדת על יוזמתו הנאצלת ובעלת החזון בתמיכה בשלום במזרח התיכון, על־ידי ייסוד קרן ארמנד המר לשיתוף פעולה כלכלי במזרח התיכון".

טקס הענקת התואר יתקיים באוניברסיטת תל־אביב במעמד ממלא מקום ראש הממשלה ושר החוץ, יצחק שמיר. לאחר הטקס תיערך ארוחת ערב חגיגית, במעמד שר האנרגיה והתשתית, משה שחל.

★ **חידושים בקופת־חולים** – במרפאות שני ברמת־גן (קופת־חולים של ההסתדרות הכללית של העובדים בארץ ישראל), לא מוכרחים יותר לעמוד בתור למיספרים. מ־1 בספטמבר יכולים הפציינטים גם לקבוע תור באמצעות הטלפון, או ברישום מוקדם במרפאה.

הסידור החדש הזה נועד לחסוך המתנה מיותרת. אם להסתמך על הזמן שלקח להם שם להרים את הטלפון, כשצילצלתי לברר את הפרטים, אז את בעיית ההמתנה הם עוד לא הצליחו לפתור.

★ **מעצבי רהיטים** – קבוצה של מעצבים סיימה בימים אלה את ההשתלמות הראשונה בארץ למעצבים בענף הרהיטים. את ההשתלמות, שנערכה במכון הטכנולוגי בחולון, מימנה במלואה קרן היטל מחקר בענפי העץ והרהיטים, במטרה להכין תשתית של מעצבים בענף זה. ההשתלמות ניתנה לבוגרי המכון הטכנולוגי ולמעצבים שסיימו לימודיהם, ומקצתם כבר ניקלטו בתעשייה.

אירית רותם

טארזן בארץ הפלאות

משה דוד

פרס־הנפשה "טארזן וקדרת הקסמים", שיצא מאולפני וולט דיסני ומוקרן עתה אצלנו, שואב השראה מספר – שמו הנבון: "היורה השחורה" – וזו הזדמנות לכתוב אי־אילו מלים טובות על היצירה המחברה, לויד אלכסנדר, מהידועים בסופרי־הילדים של ארה"ב.

"היורה השחורה" הוא הספר השני בין חמשת ספרי הסידרה על ארץ־הקסמים פרידיין. במרכז ניצבת דמותו של סגן־החזיר טארן, נער אמיץ וטובלב, המשמש בתוחו של הקוסם דולבן כאחראי לשלומה של החזירה המופלאה הן־וון. הוא יחד עם חבריו הנאמנים, שבראשם עומד גורגי נסיך ודן, נאבק נגד כוחות האופל המנוהגים בידי אראון מלך ארץ המוות.

יש כאן פרקי גבורה ואהבה ודמיון מבושק, ולאפשרות מזה הטוב בעל זיקה בלתי־אמצעית לטבע האדם, יהיה גילו אשר יהיה. יסודות הפאנטאסיה והריאליה מתמזגים היטב אלה באלה ויוצרים מיקשה אחת שובת־לב ומרתקת.

ודאי, על סידרת פרידיין – עד כה ראו אור בעברית (בתרגום אורי בלסם ובהוצאת זמורה־ביתן) שני החלקים הראשונים, "ספר השלושה" ו"היורה השחורה", וצפויים לנו "סירת ליר", "טארן הנודד" ו"המלך העליון" – שפוכה רוחו של ג'.ר.ר. טולקין הגדול, מחבר "ההוביט" ו"שר הטבעות".

המתכונת הסיפורית ממש כמו הלוז הרעיוני – מלחמת טוב ברע – ינקו הרבה מן המאסטרו, ואין זו בושה. ללויד אלכסנדר יש די והותר סגולות יפות משל עצמו כדי להבטיח את עצמיותו.

אלכסנדר, שנולד בפילדלפיה ב־1924, העיד על עצמו שבהיותו בן 15 בישר להוריו שהחליט להיות משורר. האב התעבר. האם הסכימה. הפשרה הבלתי־נמנעת היתה שהנער ילמד מקצוע "הגון" בטרם יתמסר לפיוט. אכן, לויד אלכסנדר סיים את חוק לימודיו התיכוניים, שירת בחיל־המודיעין האמריקני במלחמת־העולם השנייה, למד לאחר מכן בקולג' לאפאייט ובסורבון של פאריס וב־1958 נעשה סופר "מלא".

"לא אוכל לומר מה בדיוק הביא אותי אל ספרות־הילדים, אך אני יודע מה מצאתי בה: מצאתי סוג־אמנות אמיתי, שסייע לי לא רק להבין מה רציתי להביע, אלא גם עזר לי לגלות רעיונות ותחושות, שמעולם לא פיללתי לעצמי שהם קיימים. אומרים לי שאני רשאי לשמור לעצמי את עישור גיזברי (שוכרי בו), אך ודאי תסכימו אתי, כי בכל מה שקשור לילדים לא הדבר שאנו שומרים קובע, אלא הדבר שאנו מקווים לתת".

אלה דברי לויד אלכסנדר. קשה שלא להסכים אתו.

هكذا من الأصل

מעריב ספורט

קיץ שלם בלי משבר בין־מרכזי בהתאחדות לכדורגל? בלתי אפשרי

מכבי ובית"ר החליטו להחרים את כל משחקי הליגה והגביע

על רקע אי הסכמתם לנוסחת צמצום הליגות כפי שמוצעת ע"י הפועל ● דורשים גם לאפשר יבוא שני זרים לכל קבוצה לתקופת נסיון ולשנות את תקנון השכר ● מזכ"ל הפועל יצחק אופק: לא נכנע לאיומים. הגיע הזמן שמרכזי מכבי ובית"ר ילמדו לכבד החלטות

מאת א. טבק

משבר הדש־ישן פרץ אתמול בהתאחדות לכדורגל. הגוש המורכב מקבוצות מכבי ובית"ר החליט אתמול להחרים את משחקי גביע ליליאן ז"ל, גביע הטוטו ומשחקי הליגה. צעד זה נעשה על רקע אי ההסכמה מצד מכבי ובית"ר לדרישת הפועל לשנות את מבנה הליגה הלאומית ולצמצמה תוך שנתיים ל־12 קבוצות.

אתמול ב־11 בבוקר התקבלה ההחלטה, בעקבות פגישה של ראשי המרכזים בה נטלו חלק גם ראשי ההתאחדות. בפגישה זו סירב מזכ"ל הפועל יצחק אופק לכל הצעה מצד מכבי ובית"ר, שתבעו בין היתר כי יערך שינוי דומה בליגה הארצית. נציגי הגוש היו מוכנים כי הליגה הלאומית תוקטן ל־14 קבוצות לעונה אחת, אך זאת בתנאי שועדה מיוחדת תבחן את הנושא במהלך העונה ובמידה והמסקנה תהיה לחזור לליגה בת 16 קבוצות, על הפועל להסכים לכך. גם הצעה זו נדחתה על ידי אופק, שעמד על כך כי החלטת הצמצום שהתקבלה לפני שנה בהנהלת ההתאחדות, בהשתתפות אנשי הפועל בלבד, תבוצע כלשונה.

בעקבות כך הודיעו בו במקום אנשי מכבי ובית"ר, עזריקם מילצ'ן ואריה קרמר, כי הקבוצות המשתייכות למרכזים שלהם לא תשחקנה בליגה כזו. באותו מעמד הודיע מילצ'ן לאופק כי הוא בעד הגדלת השכר ל־30 אלף דולר לשני שחקנים בכירים בכל קבוצה בליגה הלאומית, זאת כדי לא לעשות את תקנון התשלומים לצחוק. במידה ואופק ומרכז הפועל לא יקבלו הצעה זו, שגם קבוצות הפועל דורשות אותה, יאמצו אותה מרכזי בית"ר ומכבי חד־צדדית.

בשעות אחר הצהריים גיבשו ראשי הגוש הצעות אופרטיביות ראשו־נות לקראת המאבק. הוחלט כי מכבי ובית"ר ידרשו לאפשר לכל קבוצה לקנות שני שחקנים זרים, לנסיון לתקופה של שנתיים. קבוצות מכבי ובית"ר לא תשתתפנה במשחקי גביע ליליאן ז"ל, שבהתאם ללוח המשח־קים אמורים להתחיל ביום ד' הבא. כן לא תופענה קבוצות מכבי ובית"ר בגביע הטוטו, ובמקומם הן תקיימנה משחקים משלהן בהם תופענה רק קבוצות הגוש שהן 9 בליגה הלאומית ו־5 בליגה הארצית. ביום ה' ימסרו ראשי הגוש את לוח המשחקים שלהם, האמור להחליף את גביע הטוטו.

קו הפעולה של אנשי הגוש הוא ברור: אי הסכמה מוחלטת לצמצום מספר הקבוצות בליגה הלאומית ותוך כדי כך ניגוח "הפועל" בנקודות החלשות שלו. אין זה סוד שהפועל לא מוכן עתה לייבא שחקנים זרים. גם ההסתדרות מתנגדת לכך, על כן החליט הגוש לדרוש לאפשר יבוא שחקנים זרים, למרות שגם הוא לא משוכנע כי בלכלית ניתן הדבר לביצוע עתה. הפועל לא מוכן להגדיל את שכר השחקנים, למרות שלכולם ברור כי התקנון הוא כיום רק פיסת נייר. מכבי ובית"ר דורשים להגדיל את השכר או להחליפין לברוק שינוי התקנון ואולי אף לבטלו.

נראה כי רק התערבות מבחוץ, של חברי כנסת בעלי השפעה מכל המפלגות, יכולה להביא אולי לפתרון של המשבר. הפועל שבוי בהחל־טות שלו, ואין לו הכח לשנות זאת לו גם רצה. גם מעמדו של יצחק אופק בהסתדרות, כאשר הבחירות לועד האולימפי ממשמשות ובאות, לא מאפשר לו ויתורים למכבי ובית"ר.

לכן ההנחה היא כי רק התערבות מגבוה תפתור הפעם את המשבר. יצויין כי אנשי מקצוע בכדורגל כמעט ללא יוצא מהכלל בדעה שהצעת הפועל לצימצום מספר הקבוצות בליגה הלאומית במתכונתה הנוכחית אינה טובה והיא רק מעוותת את ההצעה האוסטרית שהיתה המודל המקורי להצעת הצימצום.

מזכ"ל מרכז הפועל יצחק אופק הגיב אתמול על הצעדים של הגוש באומרו: "ההתאחדות תמשיך לתפקד כרגיל. מכבי ובית"ר צריכים לד־עת שהחלטות חובה לכבד, וההחלטה על הצמצום קיימת מלפני שנה. אני בעד צמצום גם בליגה הארצית ואם מכבי ובית"ר רוצות בכך עליהן להעלות זאת לדיון. לא ניתן להיכנע כל פעם לאיומים של הפסקת משחקי ליגה אם לא נענים לדרישות שלהם. הגיע הזמן שהם יכבדו החלטות שיש לבצע אותן".

שמח שבעתיים כל המי ומי בכדורסל הישראלי באו אמש למלון דן־אכדיה בהרצ־ליה למסיבה הרשמית של איגוד הכדורסל לרגל זכיית נבחרת ישר־אל במקום הי"ל באליפות העולם שנערכה בספרד בחודש שעבר. בתצלום של עדי אבישי אפשר לראות, מימין לשמאל, את האווי לאסוף, מיקי ברקוביץ' ולאבן מרסר (עם רעייתו) – כמה מהאר־חאים הראשיים להישג המסבר במונדובאסקט. (על האירוע קרא בעמוד הבא)

רודה מטרטרת את מוטי – כדי להכשירו ל־90 דקות

שיתק 35 דקות בנצחון 1–0 על אלקמאר

מאמנו של מוטי איוניר ברודה קרקרה, רוב באן, הכניס באחרונה את החלוץ לקצב אימונים מזורז, הכולל אימון אישי בבוקר, ואימון נוסף אחרי שחבריו של איוניר בקבוצה ההולנדית מסיימים את האימון הרגיל. אמש הסביר המאמן ההולנדי לשחקן הרכש מישראל: "אנחנו צריכים אותך. כמה שיותר מהר. אני רוצה שתשחק כבר במחזור הקרוב 90 דקות מלאות".

אימון הבוקר של איוניר כולל ריצה של 12 ק"מ ומיאוצים בלחץ של זמן. מיאוצים אלו עתידים להביא את הכדורגלן לכושר משחק בזמן מינימאלי. במחזור האחרון שיתק איוניר ב־35 הדקות האחרונות של משחק הנצחון על אלקמאר 1–0. העיתונות בהולנד מוסיפה לשבח את השחקן הישראלי, אשר החל – בהוראת מאמנו – לטוות את שערי היריבה מהמרחקים המיוחדים אותו.

אמש יצא מוטי לבקר חברים ישראלים בהולנד –... כדורגלני מכבי חיפה, המקיימים מחנה אימון בסיטארד. בתחילת החודש הבא תצטרף אליו להולנד אשתו לעתיד, עפרה זילברמן.

איתן לוי: שיחרור, והצעה ממכבי פ"ת

מאמן מכבי ת"א, שמעון שנהר, נתן אתמול את הסכמתו לשיחרורו של כדורגלן הקבוצה איתן לוי. השחקן הודיע שלשום לאגודתו כי הוא מעוניין למצוא לעצמו קבוצה בה יהיה מקומו בהרכב מובטח. המאמן שנהר הבהיר אתמול ללוי כי המאבק על ההרכב מבוסס על שיקולים מקצועיים בלבד, וכי אין סיבה לחששותיו, על כי הוא עלול שלא לשחק כלל.

אמש כבר הגיעה למגן מכבי ת"א הצעה ראשונה ממכבי פ"ת, שהודי־עה לו כי היא מעוניינת שיצטרף לשורותיה.

ליגה אנגלית – המחזור השני החל אתמול:

מכת פטיש ניחתה על מנצ'סטר יונייטד בביתה

וסטהאם (צמד של מקאווני) גברה על השדים האדומים 3–2 והיא היחידה שצברה, בינתיים, את מקסימום הנקודות ● הנציגה האחרת של מנצ'סטר – הסיטי – כפתה באנפילד 0–0 על ליברפול, אבל הסיפור של המשחק היה הרחקתו של איאן ראש, שהתחצף לשופט בסיום

פרנק מקאווני, הסקוטי הבינלאומי של וסטהאם, כבש אמש בדקה ה־81 את שער הנצחון מול מנצ'סטר יונייטד, במסגרת חצי המחזור השני באנגליה, במהלכו הורחק חלוץ ליברפול איאן ראש.

וסטהאם גברה על היונייטד באולד טראפורד 3–2. שער בוק של מקאווני, 36 שניות מהפתיחה, ושער נוסף של אלן דבונשייר בדקה ה־38 העלו את וסטהאם ליתרון 2–0, שנמחק ומבית ע"י פר־נק סטייפלטון (39) ופול מקגראת (46). נצחונם של הפטישים ממזרח לונדון העלה אותם לראש הטבלה, אם כי צריך לזכור שאמש קיימו רק 12 מ־22 הקבוצות את משחקן השני העונה: מנצ'סטר יונייטד רשמה לעצמה הפסד שני בפתיחה, בעוד שלפני שנה נעצרו השדים האדומים רק לאחר 10 נצחונות רצופים בפתיחה.

המשחק השני שגנב כותרות אמש היה מאבקה העקר משערים (0–0) של התקפת ליברפול עם הגנת מנצ'סטר סיטי. איאן ראש ניגש בסיום המשחק וקבל, כפי הנראה בדרך לא דיפלומטית ביותר, בפני השופט קן הולמסלי, על מספר החלטות שלו. תגובת השופט לא איחרה לבוא: "הירחקתי את ראש בגלל תגובה לא הולמת שלו בתום המש־חק", אמר השופט.

אברטון, הנציגה השניה של העיר ליברפול, הסתפקה אמש בתיקו 2–2 עם שפילד וונסדיי. שפילד וונסדיי עלתה ליתרון פעמיים משעריהם של קארל שאט (12) והצעיר שנרכש ב־200 אלף ליש"ט, דייויד הירסט (62). אולם אברטון השוותה מרגלי גרהאם שארפ (57) וקוין לנגלי (69).

טוטנהאם היתה רחוקה 3 דקות בלבד מנצחונה השני העונה, כאשר פיטר בירדסלי השווה לניד־קאסל וקבע 1–1. קלייב אלן, חלוץ טוטנהאם, כבש את שער היתרון שהיה גם שערו הרביעי. אלן כבש איפוא את כל שערי הקבוצה עד־כה.

במשחק החמישי שנערך אמש סיימו אוקספורד וצ'לסי בתיקו 1–1. צ'לסי הובילה 1–0 משער של דייויד ספידי בדקה ה־35. אוקספורד נזקקה לשער שיוון שכבש מגינה גרי בריגס.

בעונה שעברה פתחה מנצ'סטר יונייטד את הליגה ב־10 נצחונות רצופים. השנה הם מנסים כנראה לשבור שיא הפוך... אתמול הם ספגו הפסד שני רצוף, בבית לוסטהאם 3-2. התצלום הוא מהפסד הבכורה שלהם לארסנל (1-0) בשבת, כאשר הבריצה של נורמן וייטסייד (שני משמאל) הסתיימה בידיו של שוער ארסנל ג'ון לוקיק.

רוזנטל: "הנצחון בגביע (5–1) בן בבשר שלושער אינו אומר הרבה מבחינה מקצועית"

"קיימנו היום שני אימונים לקראת משחק הפתיחה של הליגה שיהיה ביום א' הקרוב, אצלנו בבר־ריז', מול וארגאם. יש אצלנו תכו־נה גדולה, כי וארגאם הינה ברורך כלל קבוצת צמרת בבלגיה, ולפני שנה היא אפילו התמודדה בגביע אופ"א, ונרצחה בידי פ.צ. קלן." – סיפר אתמול רוני רוזנטל.

הכדורגלן הישראלי, שכבש שלושער בנצחון בריז' בשבת בגביע (5–1), הגיב על ההישג באומרו: "הנצחון שהישגנו על פאוואן מהליגה הרביעית איננו אומר הר־בה מבחינה מקצועית, כי הרמה של פאוואן הינה כשל קבוצה מליגה א' בישראל".

"פיונטי הוא נער שעשועים שלא מבין דבר בטאקטיקה"

טוען כתב האקספרס הגרמני – אך רוב הפרשנים האחרים מחמיאים לישראלי

מאת זיגמונד שפיגלר, גרמניה

דוד פיונטי, הכדורגלן הישראלי של פ.צ. קלן, העסיק בתחילת השבוע את עיתונות הספורט הגרמנית, בעקבות התבוסה של קבוצתו 0–3 לבייר מינכן. הבר הופמן, כתב ספורט של "אקספ־רס" הנפוץ מאוד בקלן, תקף ביום ראשון בחריפות את פיונטי ואת מי שהחליטו על הישארותו בקלן עונה נוספת. "לשם מה החזיר המאמן קסלר את השחקן שהיה כבר בדרכו לאנגליה?", שואל הופמן. "נער שעשועים זה ידוע כשחקן כדורגל לא רע, אך בט־אקטיקה הוא אינו מבין דבר. במינכן הוא היה במגרש בכל מקום בו לא נזקקו לו".

דבריו של הכתב הצעיר של "אקספרס" מעוררים תמיהה, לא־חר הציון הגבוה שזכה לו פיונטי בעיתון "קיקרס". פיונטי זכה לציון 2 (טוב מאוד) ביחד עם רהלבר הולפרט (שהבקיע צמד לדרש־תה של קלן), מיכאל רומינגה ונורברט נאכטוי.

לדעתי להתקפה הנמרצת של הופמן על פיונטי יכולות להיות 2 סיבות: או שהכתב הצעיר אינו מבין דבר בכדורגל או שקשריו עם הקשר הבלגי, ארמין גוריך, היושב על הספסל וממתין למעיד־תו של השחקן הישראלי, הביאו אותו לשינוי פני העובדות.

ושב שביתה בהפועל לוד

מאת רפי ממן

כדורגלני הפועל לוד שבו אתמול לשבות לאחר הפסקה קצרה של מספר ימים. אתמול קיבלו השחקנים את ההמחאות בגללם שבתו בשבוע שעבר, אלא שאגודתם לא צירפה לסכומים שניתנו להם את מענק הע־ליה שהבטיחה לשלם. השחקנים הודיעו בתגובה, שעד שלא יוענק הס־כום החסר הם אינם מתאמנים.

מאמן הקבוצה, צבי רוזן, הודיע אמש כי כל עוד לא פתרה האגודה את הבעיות הכספיות, הוא אינו מוצא סיבה להגיע ללוד. "זה לא שיש כסף ומסרבים לתת אותו", אמר המאמן, "המצב הוא שאין כסף. אז שיוצאים עכשיו לגייס את הכספים הדרושים ממי שרוצה שהקבוצה תתקיים, או שעושים חלטורה כמו בשנה שעברה ואז יתכן מאוד שהקבו־צה תרד בסוף לליגה ארצית".

קודם לכן גברה לוד על הפועל בית־שאן, העולה החדשה לארצית, 1-4.

עמוס ושלמה יכלים לעבור הערב סיבוב באליפות הפתוחה של ארה"ב

מאת סרג'יו ליבדינסקי, ניו־יורק

הטניסאי הישראלי עמוס מנסדורף יפתח הערב, ב־18.00, את הופעתו באליפות הפתוחה של ארה"ב מול הצ'כי תומס שמיד. עמיתו של עמוס, שלמה גליקשטיין, ישחק את משחקו הראשון (לאחר שלושה ניצחונות במוקדמות) מול אדוארדו בנגוצ'אה מארגנטינה. שלמה ניצח את בנגוצ'אה לפני שנתיים, ובמפגש בין שמיד למנסדורף, השנה – ניצח הישראלי.

שלמה גליקשטיין ושחר פרקיס ישחקו כצמד במאבקי הזוגות, הכנה טובה לכל הדעות לקראת משחקי גביע דייויס מול שוייץ, בעוד כחודשיים. בן־זוגו של מנסדורף הוא ליאונרדו לאווליס.

בין הגברים ינסה אמנם האלוף, איוואן לנדל לשמור על תוא־רו, אבל רוב העיניים ינשאו אל ג'ון מקנרו המקומי, שחוזר לזירה לאחר העדרות, מדורג תשיעי, אך מסוגל להגיע לשיאו בעזרת הקהל האוהד. מקנרו יפתח מול בן ארצו פול אנאקון, בעוד לנדל יפגוש בסיבוב הראשון את האמריקני גלן ליינדקר.

אלופת הנשים של ארה"ב היא הצ'כית האנה מאנדליקובה, אבל הסיכויים נוטים, כרגיל, למרטינה נאבראטילובה וכריס אוורט־לויד.

הברוזים שעשו את הקיץ

מאת משה גורלי

1. ארמלי:

איך, איך עשו לו את זה? רמסו את כבודו עד עפר. "כוכב הועד", אמרו לו. עלבון ללא תקנה ולל כפרה. עלבון צורב ששורף את כל הגשרים. ודאי לא ידרוך יותר בקרית־אליעזר. רק עם קבוצתו החדשה. אפילו אבא שאפיק (אפילו הוא) הבין בסופו של דבר שאין כבר דרך חזרה. שום הון שבעולם לא יחזיר אותו, שום הון. רק שיחת טלפון מראש העיר והונה לשלוש שנים.

2. לנדאו:

לנדאו הוא ספיח לפרשת ארמלי. ביטוי לתגובת השרשרת האופיינית לביצה שלנו: צפרדע אחת עושה גלים בצפון ואחותה קופצת בבהלה בדרום. לנדאו שייך לזן מיוחד של חלוצים – חלוצים שאינם מבקיעים. אבל כשיש איזה תואר על הפרק מי את המצב מציל – כמובן, אותנו גיל. הוא הביא להפועל גביע בש־ע־ייד האליפות מגבדל. שווה להשאיר אותו רק כדי לראות את התעלול שיעניק להפועל את התואר הבא.

3. מלמיליאן:

סיפור בדוש. הכל צפוי שם – ההתחלה, המהלך, הסוף וכמובן הסיפורים מסביב: מה אומרים האוהדים, מי יעז לחתום על השח־רור ומה ועלה בגורלו. משעמם ושחוק. ובכל זאת זוכה העניין לניפוח מכובד בעיתונות ומשתי סיבות: האחת היא אורי והשניה הוא התפקיד הפעיל שממלאים העיתונאים במו"מ עצמו – ביצירת הקיטוטים והפיוסים הנוחים לצדדים. בשנה הבאה על העיתונאים להציב תנאי למלמיליאן: או שיעזוב סוף־סוף את בית"ר או שלפ־חות יבזון קצת את המשבר (כמו אבי כהן, למשל, שנסע עד סקוטלנד...), אחרת ימנעו ממנו את שירותיהם.

4. ברקוביץ':

למיקי, כמו לאורי, היה סיפור קבוע של מלחמת שחרור בקיץ; לעיכך לא ברור למה הסיפור החוזר של אורי זכה לכותרות והש־קט יוצא הרומן של מיקי נזנח. לשקט זה שתי סיבות אפשריות: הראשונה – החוזה של מיקי יפוג רק בעוד שנה והשניה – ספקול־ציה שלי – אולי ברקוביץ' הגיע לגיל בו העניין שלו במכבי השתווה לעניין שלה בו וזה מספק את האיזון הדרוש ליצירת השקט התעשייתי המאפיין את מכבי הקיץ.

המלכה האירופית רוצה כתר עטור שיאים

אליפות אירופה באתלטיקה יוצאת היום לדרך בשטוטגרט ● אתלטי בריה"מ ואתלטיות מזרח־גרמניה יחזרו הביתה עם מטען עודף של זהב, אבל סימן השאלה העיקרי מרחף מעל יכולתם של כל המשתתפים לנפץ שיאים עולמיים ● עיקר העניין יתמקד בריצות למרחקים הבינוניים והארוכים ובקרב עשרה (המקצועות בהם שולטת אירופה בכיפה העולמית)

מאת אלכס פרלסמן

עיניהם של חובבי האתלטיקה ברחבי העולם יופנו החל מהיום לעבר העיר שטוטגרט שבמערב־גרמניה, שם תיפתח אליפות אירופה, המהווה את האירוע המרכזי של מלכת הספורט לשנה זו. הכוכבים הגדולים של היבשת, בהם שיאני עולם ואלופים אולימפיים עתירי תהילה, התכוננו במיוחד לקראת התחרות היוקרתית, ולא מן הנמנע כי במקצועות אחדים ניתן יהיה לצפות ברמה מלהיבה, אולי גם בשיאי עולם.

כללית, יתנו את הטון בזירה אתלטי ברית־המועצות והנשים המזרח־גרמניות. אולם גם בריטניה, מערב־גרמניה ובולגריה יציגו כמה מועמדים או מועמדות לעלות על דוכן המנצחים.

בריצות הקצרות, בין הגברים, קשה לצפות לגדולות ונצורות, שכן את הטון בזירה העולמית נותנים השנה אצנים כגון הקנדי בן ג'ונסון והניגרי שידו אימו. מכל מקום, המזרח־גרמנים פרנק אמלמן ותומאס שרדר והפולני מריאן ורונין, הנחשבים פייבוריטים למדליות ולהתקרבות למחסום 10 השניות ב־100 מטר, ייאלצו לשנס מתניים מול הרוסים והבריטים. במרחק הכפול יצטרף אליהם גם המערב־גרמני ראלף ליפקה.

■ קראם וקו בדאבל הקלאסי

עניין עצום מעוררת הריצה ל־800 מטר, שהמוקדמות שלה יהיו כבר היום. שיאן העולם, הבריטי סבסטיאן קו, שנפצע במהלך משחקי חבר העמים הבריטי, ופרש, שב בשבועיים האחרונים לאיתנו. הרץ בן ה־30, אשר מאז קבע את שיאו לפני חמש שנים (1:41.73 דקה) לא הצליח לרדת מה־1:43 וכשל בתחרויות החשובות למרחק זה, יתעמת עם בן ארצו סטיב קראם, בעבר שיאן העולם ב־1500 מטר. עוד יהיו בתמונת הצמרת הפולני ריצ'ארד אוסטרובסקי, ההולנדי רוב דרופס והמערב־גרמני פטר בראון. קו וקראם יעשו את הדאבל הקלאסי, כלומר יתמודדו גם ב־1500 מ', וכך יהיה על כל אחד מהם לרוץ 5 פעמים בשישה ימים (בהנחה שיגיעו למקצי הגמר בשני האירועים). במרחק הארוך יותר יתנו להם קרב עיקש הספרדים תוזה מיגל אבסקאל וחוזה לואיס גונזאלס והשר־ייצרי פייר דה־ליז. יש לקוות רק כי לא תתפתח ריצה טאקטית...

ב־5000 מטר תעורר סקרנות הופעתו של הבריטי הוד־תיק סטיב אובט, אלוף אולימפיאדת מוסקווה. במרחק הכפול הפייבוריט הינו האיטלקי אלברטו קובה, בעל המדליה המוזהבת מלוס־אנג'לס, כאשר גם הפורטוגלים פרננדו ממדה וקרלוס לופז והמזרח־גרמנים היינה קונצה רורנר שילדהאואר "ידברו".

רץ ה־400 משוכות, המערב־גרמני הראלד שמיד, בעל התוצאה השניה בטיבה בכל הזמנים והאחרון שניצח את שיאן העולם אדווין מוזס, עשוי להוסיף למאזנו את המדליה המוזהבת החמישית באליפויות אירופה. זאת לאחר שזכה בשתי מדליות מוזהבות בכל אחת מהאליפויות האחרונות, בפראג (1978) ובאתונה (1982).

על שיאן העולם בקפיצה לגובה, הרוסי איגור פאקלין (2.41), ובני ארצו פוברנאדין ואבדיינקו, יאיים אליל הקהל המקומי, דיטמר מגנבורג, האלוף האולימפי. ועוד בגבהים – מי שקבע שש פעמים שיא עולם בקפיצה במוט, סרגיי בובקה (6.01 מטר), ינסה לעמוד מול קריאת התיגר של הצרפתים פייר קינו וטיירי וינרון.

שיאן העולם בהדיפת כדור ברזל, המזרח גרמני אודו באייר, יהנה מיתרון על פני בן ארצו אולף סימרמן. חברם לנבחרת יורגן שולטה ינצח בזריקת דיסקוס. יורי סידאק וסרגיי ליטוינוב ייאבקו על הבכורה בידוי פטיש. דיילי תומפסון ינסה להגיע ל־9,000 נקודות בקרב 10, והוא מאמין ביכולתו לגבור על אתלטי הארץ המארחת, יורגן הינגזן וגידו קרצ'מר.

■ אמורת נשים – אמורת מזרח גרמניה

קשה להעריך באיזה כושר נמצאת האצנית המזרח־גרמניה מרליס גוהר, אבל בכל מקרה כמעט ודאי כי ההמנון המזרח־גרמני יושמע פעמים רבות לאחר מיקצי הגמר לנשים. שתי הכוכבות הגדולות של המשלחת תהיינה הייקה דרשלר, שיאנית העולם בקפיצה למרחק שגילתה השנה גם יכולת נלפלאה בריצות הקצרות, ומלכת ה־400 מטר, מריטה קוך. ב־100 וב־200 מטר תבלוט גם בת ארצן סילקה גלדיש.

הרומניות דואינה מוליטנה (800 ו־1500 מטר) ומאריציה פויקה (1500) מסוגלות להשיג את הבכורה בריצות הבינוניות, אלא אם יכבעו לנאדייה אוליזארנקו הרוסיה ב־800 ולזולה באד ב־1500. ב־3000 מ' הפייבוריטית היא אינגריד כריסטיאנסן מנורווגיה, לפני הרוסיה אולמסובה וזולה באד.

את אחת האטרקציות הספורטיביות/אנושיות באליפות תעניק רצת המשוכות הבולגריה יורדנקה דונקובה, שיאנית העולם הטריה ב־100 משוכות. דונקובה קיווה השנה 95 מאיות מתוצאתה הטובה ביותר אשתקד, ובשבוע שעבר שיפרה פעמים בתוך שעה את שיא העולם בן שש השנים שהיה שייך לפולניה גראזינה ראבשטיין. דונקובה הסרה 4 מאצבעות ידה הימנית, לאחר שנפגעה בתאונה בעת שביקרה בבית חרושת בגיל 5. בת ארצה, סטפקה קוסטדינובה, עם שיא עולם של 2.08 מטר, תוששת מעט מהשיאנית הקודמת, לודמילה אנדונובה. "מלכת הספורטאיות", המנצחת בקרב 7 לנשים, תהיה ככל הנראה המזרח־גרמניה סבינה בראון.

היום יחולקו כבר מדליות בשלושה מקצועות לנשים: ריצת מרתון (בה תשתתף הנורווגית גרטה וייץ); הדיפת כדור ברזל (מועמדת לבכורה נטליה ליסובסקיה מבריה"מ) והליכה ל־10 ק"מ.

בבקשה להרשמה שהוגשה לביהמ"ש
המאמן חמו מוכן לערוב ל־25% מחובות הפועל ר"ג

מאת ברוריה ביגמן

מחר בבוקר תשמע בבית המשפט המחוזי בתל־אביב בקשת עמותת הכדורסל הפועל רמת גן 1984, לפירוק העמותה והרשמתה מחדש בב־הולו של אברהם חמו. את הבקשה בשם העמותה, עליה רובצים חובות של כ־100 אלף דולר לכל מיני נושים, הגיש אתמול עו"ד באעייר.

בבקשת הפירוק צויין כי חמו, למרות שלא היה שותף לניהול בעמותה הקודמת, מוכן להיות ערב על 25 אחוז מחובותיה ולהגיע להסדר עם כל בעלי החוב. עמותת הפועל רמת גן 1984 מבקשת לזמן לבית המשפט את כל הנושים. מי מהם שלא יהיה מוכן לקבל את הכסף בתנאים המוצעים, עלול להפסיד את כספו מאוחר ואלו הם התנאים היחידים שיאפשרו הקמת עמותה חדשה שתפעיל את רמת־גן בעתיד הקרוב.

● יהודה שקמה, לשעבר רכז הכדורסל בהפועל, חוזר לפעילות בנשיאות איגוד הכדורסל אחרי שלוש שנות מנוחה. שקמה יהיה נציג מפ"ם בנשיאות. כך עולה מ"בישולי" הימים האחרונים של ועדת הסקר והמינויים במרכז הפועל, שתפרסם בסוף החודש את השמות הסופיים של פעיליה במוסדות איגוד הכדורסל. נועה סקלי ואמנון כהן יהיו חברי ההנהלה מטעם התק"ם. יוסף ענבר, היו"ר הפורש של איגוד הכדורסל, איתמר מרזל ועמירם הלוי – יפסיקו פעילותם.

ואם בנציגות הקיבוצים נבחרו כבר החברים להנהלה ולנשיאות, הרי המאבקים על שני מקומות בנשיאות בקרב העירוניים, יהיו קשים הרבה יותר. חמשת המועמדים הם גרשון פורמן, דני קורן, מיכאל לפרדון, אברהם פלדה ויצחק פוקס.

● נבחרות הנשים של בלגיה וישראל יפגשו הערב (20.00 באוסישקין – כניסה חופשית) בראשון מבין שלושה מפגשים. יהיה זה מבחן לישראליות המתכוננות לקדם אליפות אירופה.

אלופת ישראל בכדוריד תפתח את הליגה בעימות עם העולה החדשה

מאת ברוריה ביגמן

אלופת הכדוריד ומחזיקת הגביע, מכבי ראשון־לציון תארח את העולה החדשה אס"א תל־אביב בפתיחת הליגה ב־8 באוקטובר. פיינאליסטית הגמר־יד, הפועל רמת־גן, תארח את הפועל פ"ת והפועל רחובות את נופיים. מכבי נתניה תשחק בביתה עם מכבי רחובות, אליצור הרצליה תארח את הפועל ראשל"צ ומכבי פ"ת תארח את העולה החדשה מכבי ארזים רמת־גן.

במחזור השני תארח מכבי ראשל"צ את הפועל רחובות, נציגת ישראל בגביע ההתאחדות הבינלאומית. זיו קושניר, הבינלאומי של הפועל רמת־גן עד לפני חודשיים, שישחק העונה בהפועל ראשל"צ, יתארח אצל עמיתיו לשעבר במחזור הרביעי ב־29 באוקטובר.

המפגש המסקרן בין האלופה מראשון־לציון וסגניתה הפועל רמת־גן יהיה במחזור העשירי, ב־10 בדצמבר. במחזור התשיעי (3 בדצמבר) שני משחקי דרבי: של רחובות ושל רמת־גן. במחזור הנעילה של הסיבוב הראשון ב־17 בדצמבר יערך הדרבי של ראשון־לציון. בתום העונה תיקבע האלופה במשחקי הכרעה שהשיטה שלהם טרם נקבעה.

בעמק מחפשים ספונסר לאיתן־גבת

מאת אהרון כפיר

במסיבת עיתונאים שהתקיימה אמש באולם בגבת, מסר מנהל הפועל איתן־גבת, חזי סלע, שתקציב העונה הנוכחית יהיה 200 אלף שקל. מתוך סכום זה, כמעט כשליש יוקדש לחיזוק הקבוצה ולאחזקת שני שחקני הרכש שחומי העור, ריצ'ארד מאר בן ה־24 (2.06 מ'), והארדי אלן (28, 1.98 מ'). שני שחקני הרכש ישוכנו באחד מקיבוצי העמק, וע"י כך תחסוך הקבוצה חלק מההוצאות.

כמרכז נמסר שייעשה מאמץ ע"י ראש המועצה האזורית עמק־יזרעאל, מולה כהן, למצוא מאמץ לקבוצה באחד ממפעלי ההתיישבות העובדת בעמק. אימון הקבוצה, שאמור היה להתקיים אמש, בוטל ברגע האחרון ע"י המאמן, אמיר שמר, לאחר שנוכח לדעת שריצ'ארד מאר ובועז יגאי נפצעו במשחק אימון שהתקיים שלשום נגד מכבי חיפה.

"למכור" כדורסל טוב יותר בהפועל חיפה

אשר כהן, יו"ר ועד עובדי חברת החשמל, התמנה לנשיא מחלקת הכדורסל של הפועל חיפה. כהן יעמוד בראשו של גוף נשיאותי, שתפקידו העיקרי יהיה "מכירת" הפועל חיפה לקהל שוחרי הכדורסל בעיר הכרמל. מאמן הקבוצה, רני כהנא, אמר כי הוא משוכנע שהפועל חיפה תצליח להשתלב בסיום העונה במשחקי הגמר־סל. הוא הוסיף כי לקבוצה צמד כדורסלני חיזוק (יוסטון רוויילס) מעולים, ולדעתו אחרי מגי וג'ונסון – הצמד החיפאי הוא הטוב ביותר בישראל. **יונתן הללי**

● שני משחקי כדורסל בהשתתפות קבוצות לאומית ייערכו הערב בצפון. בראשון יתמודדו ב־7 בערב מכבי חיפה מול הפועל גליל־עליון. בשני תארח הפועל חיפה את אליצור נתניה, באולם מכבי בכרמיאל.

ביום שני הקרוב תארח הפועל חיפה את מכבי ת"א למשחק לזכרו של יצחק כהנא, אביו של מאמן הפועל חיפה, רני כהנא. **יונתן הללי**

רוט עדיין בין ה־50 הטובות

אסתר רוט־שחמורוב, האתלטית המצטיינת של ישראל בכל הזמנים, שקבעה את הישגה האישי הטוב ביותר ב־100 מטר משוכות – 12.93 שניות – באוגוסט לפני עשר שנים במינכן, מדורגת עדיין בין 50 האתלטיות המהירות בתבל במקצוע זה. עובדה זו מתבהרת מעיון בספר השנה של האתלטיקה. מעניין גם כי רוט מחזיקה עדיין, יחד עם צ'י צאנג מטייוואן, בשיא האסיאני במקצוע זה.

המועצה הכפילה את תקציב ההתאחדות לספורט

פתיחות שגילתה המועצה להסדר הימורים בספורט, בכך שהעלתה בצורה משמעותית את ההקצבה השנתית שלה להתאחדות לספורט, הביאה לכך שתקציב ההתאחדות לשנת הכספים הקרובה (הנפתחת ב־1 בספטמבר) יעמוד על 6.6 מיליון ש"ח, לעומת 3.3 מיליון בשנה הנוכחית. עיקר הנתח מהתקציב החדש יועבר לפעילות בענפים השונים, שייהנו מ־4 מיליון ש"ח ישירות מההתאחדות.

איגוד הכדוריד יקבל את המשאבים הגדולים ביותר, 465 אלף ש"ח. אחריו בא הכדורעף (438), ההתעמלות (370), האתלטיקה (350) והשחייה (313 אלף ש"ח). הפעילות המצומצמת ביותר תהיה, מן הסתם, בענפי הקשתות (45.5 אלף ש"ח לשנה) והתחירה (47.5). בישיבת נשיאות ההתאחדות לספורט נקבע אתמול כי השנה יהיה פיקוח קפדני על הוצאות האיגודים והוועדות המסונפים למוסד. גם היחידה לספורט הישגי, שתקציבה יעמוד על 730 אלף ש"ח (כולל 265 אלף ש"ח שיועברו אליה מרשות הספורט), תקבע את אמות המידה לפעילות אותם הספורטאים שימצאו בתחום אחריותה.

סל – וטבעת...

אודית ליטוי, כדורסלנית נבחרת ישראל, נישאה אמש למי שהיה מנהלה בנבחרת, יוסי חלק. (צילום: עודד מילשטיין)

כל המיזומי של הכדורסל הישראלי חגגו אתמול בהרצליה

המקום ה־7 באליפות העולם בכדורסל – סיבה טובה למסיבה

שר החינוך יצחק נבון בירך את שחקנים, מאמני ומנהלי נבחרת הכדורסל של ישראל, על הישגה – המקום ה־7 ב"מונדובאסקט" בספרד

מאת מרדכי רוזנבלום

הכדורסל הישראלי חגג אמש את המקום ה־7 בעולם. יותר מחודש אחרי שובה של הנבחרת הלאומית ממשחקי ה"מונדובאסקט" בספרד, התכנסו כל מי שיד ורגל לו בכדורסל במלון "דן אכדיה" בהרצליה, לנשף הוקרה למשלחת על שחקניה, מאמניה ומנהליה, ובהשתתפותו של סגן ראש הממשלה ושר החינוך והתרבות, יצחק נבון.

היתה אמש גם סיבה לתוגה וכל אחד מהדוברים ומהמברכים גם דאג להזכיר זאת. חיים גלובינסקי, מי שהיה היו"ר הראשון של איגוד הכדורסל, הובא שלשום למנוחת עולמים. יוסף ענבר, יו"ר האיגוד, ציין כי חיים היה ודאי מגיע לנשף. הוא לא היה מוותר על מסיבת כדורסל כזאת.

תשורות הוקרה לכל אחד מחברי המשלחת, החל מהיו"ר, עו"ד שמעון מזרחי ועד למעסה המסור, משה אורגד. מיקי ברקוביץ', הקפטן, זכה גם בהוקרה נוספת. 150 הופעות בין לאומיות הוא צבר במהלך הקריירה שלו בנבחרת. מנהל הנבחרת עמירם שפירא ביקש ממנו להגיע ל־200...

מיקי הבטיח לעשות זאת ויותר מכך: "אחרי אליפות אירופה הקרובה, בשנה הבאה בסלוניקי, אני מקווה שנהגיג הישג גדול יותר. מאחר שכבר זכינו בעבר במקום השני באירופה, הרי שעתה מגיע לנו המקום הראשון..." אמר.

גם השר נבון, כמו מיקי, מצפה לגדולות. "צריך לשאוף להיות בין הראשונים בעולם. אם אורוגוואי, מדינה קטנה עם 2 וחצי מיליון תושבים, היתה יכולה להיות אלופת עולם בכדורגל, אין סיבה מדוע ישראל אינה יכולה לעשות זאת..." אמר השר.

הנשף של אמש עמד גם בסימן פרידות. מהיו"ר יוסף ענבר, המסיים בסוף השבוע את תפקידו ופרידה מהמנהל הותיק של הנבחרת, עמירם שפירא. וקרוב לודאי מעוד כמה חברי הנהלה, שכיהנו זמן רב באיגוד, ביניהם הגזבר יצחק פוקס. "כמו שהנבחרת עברה בשנה האחרונה חילופי משמרות, כך יקרה בשבוע הבא גם בהנהלת האיגוד", ציין אחד הפורשים. "אני מקווה רק שההצלחה שהיתה מנת חלקם של השחקנים, תפול גם בחיקה של ההנהלה החדשה", הוסיף.

גוראל כותב לארמלי: בחירתך נכונה ותוכיח את עצמה בעתיד...

מאת יונתן הללי

ראש עיריית חיפה, אריה גוראל, שיש הטוענים כי מילא תפקיד מסוים בהשפעה על זאהי ארמלי להשאר במכבי חיפה, שיגר אתמול מכתב ברכה לכדורגלן משפרעם.

גוראל כותב לארמלי כי "שמחתי לשמוע על החלטתך להישאר עמנו בחיפה. אין לי ספק כי בחירתך נכונה הן ככדורגלן והן כבעל משפחה, והיא תביא תועלת בעתיד. הופעתך במכבי חיפה תביא לאיחוד בין אוהדי הקבוצה, יהודים וערבים כאחד". גוראל מסיים בכותבו כי "אני מקווה שתמשיך להיות גורם מרכזי בקבוצה הן מהבחינה המקצועית והן מהצד החברתי. אני משוכנע כי יחד איתך הדרך של מכבי חיפה לאליפות תהיה קלה יותר".

גוראל שיגר מכתב נוסף לפרקליטו של ארמלי, עו"ד סלמן פרג', בו הוא מודה לו על חלקו בהחלטה שקיבל ארמלי ובמיוחד על התרומה בשיפור יחסי ערבים ויהודים.

גם בן־שאנן הורחק מאימוני ב"ש

חיים בן־שאנן הצטרף אתמול אל "מורחקי האימונים" של הפועל באר־שבע לאחר שהמו"ם הכספי איתו התפוצץ. הוא הצטרף בכך אל אפרים דוידי ואלי וייצמן שאינם מורשים להתאמן, בעקבות ההחלטה להכניסם לרשימת ההעברות. סלע המחלוקת העיקרי בין בן־שאנן להנהלה: גובה חובות העבר (23 אלף דולר לפי גירסת השחקן, 13 אלף לפי גירסת ההנהלה). מאיר עזרן חתם אתמול על החוזה עם הנהלתו.

אריה רפפורט

ויינברג זכה בבכורה בטורניר הבינלאומי לנוער

הטניסאי החיפאי הצעיר אהוד ויינברג (15) ניצח אתמול בסבב החמישי והאחרון בטורניר הבינלאומי לנוער ע"ש הירשפלד, את יובל קרוצ'י מירושלים 6־3 6־1. ויינברג ניצח ב־4 סדרות מבין 5. המערב־גרמניה סטפני ריינקה שניצחה אתמול את ענת ורדן מרמת־השרון 6־2 6־4, זכתה גם היא בבכורה ב־4 מבין 5 התחרויות בסבב זה.

הטניסאי השוודי מאטס וילאנדר מניף את גביע הא.ט.פ בו זכה שלשום באוהיו לאחר נצחון בגמר על ג'ימי קונורס, 1-6,4-6.

صكزا من الأهل

مكذا من الاحل

לוח מעריב

רק על בטוח

בשיתוף עם THE JERUSALEM POST

המשרד הראשי: בית מעריב, רחוב קרליבך 2, תל־אביב מיקוד 67132. טלפון ישיר למסירת מודעות: 03–251333 (רב קווי). מחיר מודעת מינימום (8 מילים): 52 ש"ח. כל מילה נוספת: 7 ש"ח (המחירים כוללים מ.ע.מ). מחיר אחיד לכל ימי השבוע (כולל ערב שבת וחג)

דירות

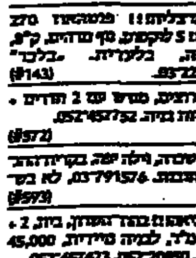

- ■ בגבעון לשיקום, צבה בנסתלות יום לסבית קולהולבוכר של "מעריב". טל. 312-564-1400, או 312-724-6451 שרי לי. (#10011)
- ■ מוצלים ובתים, השכרה, זה"ח לשלטונות, ייעוץ וכו'. 03-6141632, 03-615056 (#10931)
- ■ דרוש לך מקום המקסר לבהב לאמסטה". 03-9231636 (#12018) 02-523537
- ■ מודעון 03-38.38.38 שרותו לקבלת מודעות בטלפון, ללוח מעריב בכרטיסי אשראי, ויזה, ישראכרט, דיינרס מודפון – 24 שעות ביממה. 03-38.38.38 (#14075)
- ■ "מבזק" 03-623811 המשרד לקבלת מודעות לעיתונים בכרטיסי אשראי. (#18217)
- ■ למכירה בעיר־התמרים, בית + 5 דונם. 063-77737 (#19726)
- ■ "פנתמון הגבלובי", הטובע דירות, משרדים, מקרקע ועוד!! 03-391543 בבולב 03-831883 (#20235)
- ■ בחדרה, למכירה, בגרים 4, משרדים ומגורים. 063-35977 (#14258) 063-30978

וילות ובתים

- ■ ברעננה, קוטג' מפואר, 230 בנוי, 500 קרקע. "להב" 03-472965 (#3923)
- ■ מושב, ליד כפר־סבא, בית כפרי + 6 דונם בנוצ. (#4367) 063-70219
- ■ בהוד־השרון, להשכרה, וילה קרקע 8, "בכר". 03-451740, בי 17:00 (#7294)
- ■ בהרצליה פיתוח וילה, 180,000 דולר, לא בשבת. 052-78587 (#10185)
- ■ בכפר־סבא, קוטג' מפואר + גינה על חצי דונם. 052-444276 (#10839)
- ■ בני חקמה, בהזדמנות, בית מר־טי + חצי דונם. 03-342516 בחל. (#11685)
- ■ באבן־יהודה, בית (דו־משפחתי), + דונם + אפשרות בניה בית נוסף. (#13391) 052-25952
- ■ שרות לקבלת מודעות בטלפון ללוח מעריב בכרטיסי אשראי, ויזה, דיינרס + 30, ישראכרט 03-227117, 03-227118 מהשעה 07:00 עד 24:00 בנוסף לשבת "ער־דיסא". (#14048)

לתשומת לב המפרסמים בלוח מעריב

כל המפרסמים המבקשים לפרסם את מודעותיהם לפני הפרסום הראשון, מתבקשים להתקשר לטל' 03-251333 (רב קווי) ולמסור את מספר הפריט. המודעות ללא תשלום מראש לא יפורסמו. בקשות לפרסום מחדש או להפסקת פרסום תתקבלנה כל יום עד שעה 18.00 ובערב שבת וחג עד שעה 11.00 בלבד.

הנהלת מעריב

- ■ בהשכרה, קוטג' 240 מ"ר, שומר לקטנים + 3½ דונם, אפשרות להש־כרה בבל־אביב. 03-374801 (#16799)
- ■ קוטג' ברמת־השרון, 7 חדרים, 3 מפלסים. 455686 .28,000 (#16843)
- ■ במבשרת מה־צהלה, וילה מיוחדת, מגרש 1200 03-217528 (#16888)
- ■ בחולון, בכלם, דו־קומתי, יפה־פיה, 5, חניה, ק"ב. 03-804060 (#16901)
- ■ בשיכון דן, קוטג' חדש, 5 חד־רים, 150,000, ברמות צהלה 455205 "מקסים" 170,000 (#16953)
- ■ מציאה!! בכפר־שמריהו, וילה יפה + 5 דונם. 052-70181 (#17080) 03-484142
- ■ בהזדמנות!! בהרצליה פיתוח, וילה יפה, 6 + מרתף. 052-70181 (#17086) 052-72266
- ■ וילה להשכרה + גינה מפוארת חצי פרי, בבבר־נוער. 053-98079 (#17718)
- ■ בשב"ת, בכהלה בית, 4½ + טל־פון, מיידי. 03-660903 בערב (#19164)
- ■ בהרצליה פיתוח וילה להשכרה עם/בלי ריהוט. 052-72266 (#19261) 052-70181

"רמט" – בונים בסינמה שב, קוטג' דו־קומתי, 5 חדרים + גי־נה. 02-24943, בצוק הסבירות: (#19408) 02-351711 אחה"צ

- ■ ברעננה למכירה קוטג' חדש מג־פואר, 200 מ"ר בנוי + בית 100 מ"ר בנוי, על קומה של 900 מ"ר. (קוט־ לקנות את הקוטג' בלבד). (#53) 052-26036
- ■ בית להשכרה + גינה + מטבח אמריקאי באזור. 059-77993 (#105) 059-71089

- ■ פרטי מעוניין בהשכרת בית/יחידה בכל מקום, באזור המשמאות. 03-914624 בע־רב, 03-231447 (#113)
- ■ בהרצליה!! פנטהאוז 270 מ"ר ו־5 לקומות, גג, ק"פ, שלמה, בלעדית. "בלכר" (#143) 03-226132
- ■ בהרצליה, מגרש עם 2 חדרים + שכונות בניה. 052-452752 (#572)
- ■ להשכרה, וילה יפה בקרית־הב־נה. 03-791576, לא בשבת (#593)
- ■ בנאות בגני־השרון, בית, 2 + 750 מ"ר, לבניה מיידית, 45,000 דולר. 052-457423, 052-20850 (#607)
- ■ למכירה, בבבלי תל־אביב, קוטג' מפואר, 3 קומות + גינה + הוספה. 03-459194 375,000 (#720)
- ■ בהרצליה (וולבהדיה) בית + ½ דונם, למכירה /השכרה. (#798) 052-81427
- ■ להשכרה מיידית באזור אפקה קוטג'ים חדשים למגורים, למשרדים, לחקלאות ועוד. "מיני" (#899) 418490
- ■ ברמת־השרון, הזדמנות מיידית, פנטהאוז ענק, 170,000 ש"ח. (#1069) 03-918691
- ■ מעוניין לקנות מבנה פרטי ייד, רצוי משטחא. 03-343363/2 (#1091)
- ■ להשכרה/מכירה וילה, 24336, תל אביב. (#1168)
- ■ למכירה קוטג' מפואר בשיכון צמרת, 6 חדרים + מרתף בניה 12/86, כל השכללים. "ישקר" (#1376) 03-426293
- ■ ברמת־השרון המערבית, במקום מעולה, קוטג' 5 חדרים, מיידי, 165,000 דולר. "ישקר" (#1416) 03-403532, 03-473490
- ■ 310 מ"ר, לבניה, 360 מגרש, 4 מפלסים, 280,000 דולר מיידי. 03-741313 (#1630)
- ■ למכירה, וילה מקסימה, במרכז. 063-35498 (#1636)
- ■ למכירה ברמת־השרון המערבית, וילה 5 + מרתף, 250,000 דולר. (#1779) 03-250946, 03-492642
- ■ בראשון־לציון, קוטג' מגדל, 190,000 דולר. (#1846) 03-994821
- ■ בבני־ברק, קוטג' 5 + מגרש שני. 03-783469 (#1940)
- ■ בהרצליה פיתוח להשכרה בית יפה קרוב לים, 4 חדרי שינה. 052-557689 (#2524)
- ■ למכירה קוטג' באריאל 6 חדרים מפוארים. 9129973 (#2546)
- ■ בהרצליה הצעירה, למכירה דו־משפחתי ½ דונם. 052-559510 (#2593)
- ■ ברעננה, קוטג' מפואר, מרתף + גינה + גג. (#3177) 052-25345
- ■ ברמת־השרון – פנטהאוז, 4½ חדרים + 300 מ"ר. (#3361) 03-951991
- ■ ברעננה, קוטג' 200 בנוי, 5 + מרתף + גינה מטופחת. (#3388) 052-440884
- ■ בהרצליה פיתוח, וילה חדשה, 052-72878 .250,000 (#3462) "משטע" 052-558731
- ■ בהרצליה פיתוח, וילה, 6, 052-72878 .170,000 (#3576) "משטע" 052-558731
- ■ בסביון!! וילה מפוארת, דו־משפחתית. 5460515 (#3712) 5461565
- ■ בשכונת, 4 + גג + חדר, 350,000. (#3822) 490269
- ■ ליד שכון־דן, 105,000. "אנגלו־סכסון" 490269 (#3930)
- ■ בקיסריה, 2 דו־משפחתיים צמודים, 3½ חדרים ותוספת + חניה בית. (#3932) 053-97292
- ■ ברמת־השרון, בנוי מגן, בית על 650 מ"ר בהזדמנות!! "משימל" (#5770) 03-482058, 03-481255
- ■ ברמת־השרון! קוטג' 4½, דירות מרתף + גג + טלפון. 03-217315 (#6005)
- ■ ברעננה, למכירה קוטג', 380 מ"ר, אדמה, שקט! 052-445067 (#6162)
- ■ ברעננה, פנטהאוז יפהפה, 180 מטר בנוי, 230 גג + תוספות. 03-245502 (#6391) 052-29615
- ■ בקיסריה, דו־יחידות, 350 מ"ר, שכונה 8, מגרש 1050 מ"ר. (#6423) 02-234928
- ■ ברמת־השרון, וילה + מרתף, ½ דונם + הרבה תוספות. 03-902131 (#6477)
- ■ בגני יהודה בית מפואר, כניסה מיידית. 175,000 052-27477 (#6596)
- ■ למכירה, במוקד ים, וילה יפהפיה ומרוהטת ליד הים. 250,000 (#6617) 053-96665
- ■ למכירה בנווה, לרציניים, קוטג' 3 מפלסים. "טל גבסים" (#6751) 03-441484
- ■ למכירה בהזדמנות, בית + מרתף + אדמה + גינה, לרציניים. (#6773) 03-945940
- ■ בנוקיים, מגדיה, וילה דו־מפלסית, צמה לים. 053-98512 (#6895)
- ■ בהרצליה, קוטג' 6, כניסה מיידית! 270,000 ש"ח. 052-552295 (#6992)
- ■ בפתח־תקוה, בכפר־אברהם, קוטג'ים יפהפיים בתחילת בניה. (#7029) 052-445114

- ■ קוטג' דו־מפלסי בראשל"צ, 230 מ"ר. 03-999307 בערב. (#7073)
- ■ בהרצליה הצעירה!! למכירה/השכרה, קוטג' 5 + מרתף!! (#7168) 052-541770
- ■ הרצליה, מהרישראל, למכירה, בית + ½ דונם + רשיון. (#7369) 052-558866
- ■ ברמת־השרון, בבית משותף, דירה דו־קומתית, 147 בנוי וקרקע צמודה + כניסה נפרדת. (#7543) 03-477638, 03-481477
- ■ ברעננה, קוטג' 6, לקבוע, 275 מ"ר אדמה, לכניסה מיידית 155,000 דולר. "מטאר" 052-540544, 052-540539 (#7556)
- ■ "דירות לרגמאי" – בשיכון הותיקים המרכז, קוטג' מפואר, 3 מפלסים + 3 אמבטיות + 3 שירותים, לרציניים בלבד!! אפשרות לשכור אף. 728733, 737237 (#7610)
- ■ "דירות לרגמאי" בשיכון הותיקים, בית פרטי מגרש 525 מ"ר, אפשרות לבנייה נוספת, לרציניים!! 727237, 728733 (#7624)
- ■ ברעננה במקום יפה, קוטג' בגנים. 03-493274 (לא בשבת) (#7681)
- ■ וילה מעץ להרכבה עצמית, 150 מ"ר, בהזדמנות, 15,000 דולר. (#7691) 052-544469
- ■ ברמת־צהלה – וישבנות, בשכון דן בהזדמנות, מעולים, למכירה קוטג'ים מרווחים ומפוארים. "בית חן" 259314 (#7698)
- ■ ברמת־גן, במקום מעולה, וילה מרווחת, אפשרות לשתי יחידות נפרדות. 275,000 דולר. "בית חן" (#7735) 259314

ברעננה קוטג' גדול, 440 בנוי, 500 מגרש, 230,000 דולר. (#7853) 052-451802

- ■ ברמת־אביב, קוטג' מפואר. "ישקר" 03-426293/4-5-6-7 (#7861)
- ■ בהרצליה־פיתוח, וילה מפוארת להשכרה, לתקופה ארוכה. "אלון" 052-552734, 052-551717 (#7918)
- ■ בכפר־סבא, בית + דונם אדמה, אפשרות לחלוקה לשתיים. (#7978) 052-20810
- ■ בהרצליה, בהזדמנות!! קוטג'ים בשלבי בניה!! 03-590952, 03-865071 (#8028) 03-874795
- ■ בהרצליה, קוטג'ים החל מ־130,000. "ידיד דירות" דירות ללא תיווך. 052-544711 (#8092) 052-544722
- ■ ברמת־השרון, בית + אדמה + נחלות + רשיון בניה. (#8130) 03-476404, 052-81550
- ■ ברעננה, קוטג' על מגרש 375 מ"ר, בניה 160 מ"ר – 155,000 דולר כולל ביטחונות. (#8594) 052-34015
- ■ ברמת־השרון, 400 מ"ר, אדמה, 270 מ"ר, בנוי, 240,000 (#8732) 03-455205
- ■ למכירה קוטג' חדש המגורר + תוספות בהרצליה הצעירה. (#8868) 052-558547
- ■ להשכרה וילה בין רשפון לשפיים, ליד הים. 052-558847 (#8886)
- ■ ברמת־השרון המערבית!! במקום היפה ביותר!! בית גדול, מפואר ומיוחד!! 03-483327 (#9027) 03-403934
- ■ בהרצליה פרויקט קוטג'ים חדש בבנית. "מתח" 052-82814 (#9208) 052-88255
- ■ למכירה, קוטג' בהרצליה הירוקה, חדש, כניסה מיידית. (#9247) 03-991020
- ■ ברעננה לרציניים קוטג' במקום היפה ביותר. 230,000 (#9268) 03-323562, 052-445650
- ■ בכפר־סבא, ברחוב תל־חי, קוטג'ים, 6 חדרים. 03-664631 (#9615)

בתל־מונד, דו משפחתי, חצי דונם, סמכה מפואר + חניה + טלפון. 052-61873, 97,000 (#9622)

- ■ בשיכון דן, קוטג' 3 מפלסים בניה!! "להב" 03-472965 (#9708)
- ■ בהרצליה, קוטג' מפואר, 8 + מרתף, שקט. 052-84839 185,000 (#9800)
- ■ למכירה בהרצליה פיתוח בית + דונם, מקום שקט!! "אור־קסיק־ניר" 052-559160 (#9934)
- ■ למכירה בנווה אלוף לה, וילה דו משפחתית באזור וילות. (#9977) 08-245780
- ■ למכירה וילה בקיסריה, בשלבי סיום בניה. 063-36774 (#10174) 04-332737
- ■ להשכרה בזכרון יעקב, בבנות עדן, וילה + מגרש + טלפון. 03-9228616, 03-9325091 (#10353)
- ■ ברעננה חדש בנת/קוטג' + טלפון, לתקופה ארוכה. 052-29130 (#10371)
- ■ ברעננה, באחוזה!! קוטג' חדש! 140,000 דולר. 052-344895, בערב (#10426)
- ■ בסביון צהלה, ללא תיווך, קוטג', ½, גינה גדולה, פנוי שנה. (#10695) 03-493049
- ■ בהזהלה, בית על 700 מ"ר, פרטי!!! במקום אקסלוסיבי!!! "מטעל" 03-481255, 03-482058 (#10816)
- ■ בהזדמנות, באזור, דו־קוטגי + גינה + אפשרויות בניה. 5593165 (#10859)
- ■ ברעננה, פרויקט קוטג'ים חדשים!! במקום מעולה!! "מטעל" 03-481255, 03-482058 (#10863)

- ■ וילה 300 מ"ר, סמה פרטי 700 מ"ר, מפוארת, 180,000 דולר. במשרד 053-28939 בבית 053-22936 (#10925)
- ■ בנשורת, בית 2 חדרים על דונם + טלפון. 03-747579 (#10936)
- ■ בהרצליה, קוטג' מפואר, 5 חדרים + מרתף ועליית גג. (#11073) 03-664631
- ■ להשכרה בהרצליה־פיתוח, בית מפואר, אפשרי מרוהט. 052-554007, 052-552692 (#11075) 052-72423
- ■ בכפר סירקין, בית מיוחד, 7 חדרים, 5 דונם. 03-9324153 (#11131)

בזכרון יעקב, קוטג'ים מודיים בבנבון חדיש, בשלבי גמר + בריכת שחיה משותפת. (#11140) 052-70669

- ■ בפנטהאוזים וקוטג'ים!! ברמת אביב, למכירה ולהשכרה. "בלוכר" (#11274) 03-226132
- ■ דו־משפחתי ברמת־השרון, 110 מ"ר בנוי, 340 קרקע פרטיות!! (#11418) 03-477638, 03-481477
- ■ ברעננה קוטג' חדש כניסה מיידית! 138,000. "דירות דיל" (#11481) 052-22352
- ■ למכירה, בעיר וילה דו מפלסית (עולם) בערב 057-950557 (#11484)
- ■ בשורות, בית 4 חדרים + אישור ל־2 יחידות, נוד 705 (#11523) 052-445431
- ■ בגבעתיים, קוטג' מהודר 200 מ"ר, במקום נוחים. 053-86372 (#11550)
- ■ בפתח־תקוה דו משפחתי, 2 חדרים בגלגה. 03-918622 (#11586)
- ■ בגושה משקיעים, למכירה בית בנוי, 260 מ"ר, על שטח של שני דונם. 9326351 (#11623)
- ■ ½ 3 דונם + בית ליד נתניה, ללא תיווך. 053-25601 (#11643)
- ■ ברעננה, בקב 130 מ"ר, חצי דונם, תבניות, 115,000 דולר. (#11683) 08-464949, 08-411180
- ■ בהרצליה הצעירה קוטג' פינתי דונם, 7 חדרים, מרתף, גינה גדולה, גג מגונת. 052-21824 (#11704)
- ■ לרציניים, וילה מפוארת + נוף, בזכרון־יעקב, לרגל נסיעה. (#11728) 063-96692
- ■ דרושות וילות להשכרה, מרוהטות, מרוהט עורך, לאנשי חוץ דיפלומטים, בהרצליה פיתוח או כפר־שמריה. 052-72759 (#11743)
- ■ בהוד־השרון, במקום נפלא, קוטג' מפואר + כל התוספות. (#11769) 052-455555
- ■ בחולון בהזדמנות, בית פרטי מטופח + אפשרות בניה. (#11832) 03-800589
- ■ בהזדמנות, באפקה! וילה שקטה + ק + פרטנואל, מיידית!! (#11906) 03-5462803
- ■ מכירה קוטג' דו משפחתי, 200 מ' בית בשכונה הלל, רמת־גן. טל' (#12066) 792902, 703691
- ■ למכירה קוטג'/מפואר בנושבוב־דלית. 03-9322460, לא בשבת. (#12070)
- ■ בגבעתיים היוקרתית! קוטג' בגבול העיר, מגרז. 03-319439 (#12072) 15:00-ב
- ■ קוטג' בבתשבה 5, 800 מ"ר + הזמפת, קריית מתלון. 03-9220847 (#12192)
- ■ בכפר־שמריהו, בשב"ת, וילה 6 חדרים, דונם גינה, "רשאל דוה". 03-614898, 03-621127 (#12212)
- ■ בהרצליה הירוקה קוטג' מושקע + 380 מגרש, 180,000 דולר. (#12222) 052-85343, 052-85204
- ■ בהזדמנות!! במרדכי, בית קרקע 5 + גינה. 701784 בערבה. (#12392)
- ■ בהרצליה, למכירה קוטג' 5 + מרתף + גג. "מטאר" 052-540539 (#12499) 052-540544
- ■ בראשון לציון, בשיכון המזרח, בית 3 חדרים + גינה יפהפיה. (#12506) 853457
- ■ ברמת־השרון במרחב, למכירה 5 + טלפון + חצר. 03-492403 (#12591)
- ■ ברעננה חדש! קוטג' מפואר 375 מ"ר, באיזור יוקרתי! ה.ה.ב. (#12618) 052-22725, 052-31275
- ■ בהרצליה פיתוח, בית על דונם, מיקום מצוין! בהזדמנות! "אלון" 052-552734, 052-551717 (#12634)
- ■ קוטג' מפואר, 6 חדרים בראשל"צ, לרגל נסיעה. (#12669) 03-874858
- ■ בהרצליה הצעירה, קוטג' יפהפה, 6, חצי דונם, 200,000 דולר. (#12783) 052-552248

- ■ למכירה ברמת השרון, בדרך גינה 220,000 דולר. (#14146) 03-474508
- ■ נכס (מסחר) + צמיתות בניה, רחוב קארו ת"א, ע"י סילבר. (#14165) 02-247148
- ■ בשיכון דן, קוטג' 240 מ"ר + מגרש לקוטג' נוסף, 250,000 דולר. (#14444) 052-20133
- ■ עבור לקוחותינו, דרושים קוטג'ים ופנטהאוזים ברעננה, הרצליה והוד־השרון. "להב" (#14601) 03-472965
- ■ בהרצליה פיתוח, בית איכותי ומרווח עם סמוך, פרטיות, 550 קרקע, 280,000 דולר 052-70819 שישי 14.00-19.00 שבת 10.00-14.00, ללא מתווכים. (#14677)
- ■ ברמה"ש המערבית, וילה על 700, פרטי. "קאודיין אינווסטמנט" (#14687) 490163
- ■ בחולון, בית + מגרש, אפשרות לבניה. 03-5562363, לא בשבת. (#14861)
- ■ בהרצליה־פיתוח, להשכרה וילה, מפוארת, אפשרות מרוהטת. 03-785029, 052-554731 (#15040)
- ■ בהרצליה בנורדאו, קוטג' דן, 5 חדרים, 052-541144. 120,000 (#15059)
- ■ בהזדמנות, ברמת־השרון!! קוטג', 4, שמור ומסודר!! (#15075) 03-448561
- ■ קוטג' מפואר על 350 קרקע בגיבורים. 471433 .275,000 (#15484)
- ■ ברמת־צהלה, קוטג' מפואר דו־משפחתי. 471433, 497914 (#15487) 496999
- ■ בשיכון דן, קוטג' מפואר בדרום!!! 471433, 497914, 496999 (#15494)
- ■ בהרצליה פיתוח, להשכרה קוטג' + טלפון, מרוהט קומפלט + גינה. (#15717) 052-77766
- ■ בהרצליה הצעירה, קוטג'ים חדשים, 6 חדרים. 052-70492 (#15723) 03-904468
- ■ בקרית־נורדאו, בראשל"צ, קוטג' גדול חדש, 6 חדרים, 250,000 + מע"מ. (#15783) 03-854085

לוילות, קוטג'ים ופנטהאוזים – מחפיבה בתחום שאיבת האבק המרכזית, מערכת מרכזית שאיבה מרעישה והשחרות מסחריבה שואב האבק. לפרטים: (#15964) 03-9230442

- ■ קריית־אונו, וילה גדולה ומפוארת להשכרה לתקופה ארוכה!! "מטר" (#16002) 03-351425
- ■ בנהלם!! וילה 5 חדרים על 700 מ"ר קרקע, השקעתם! (#16019) 03-218012
- ■ באפקה, בהזדמנות, מגרש + בית קטן. 250,000 "גינוך" 052-84839 (#16085)
- ■ בנווה־שרון, קוטג' 6 + שיפוצים, מסבה + תוספות. 052-441163, 052-20533 (#16091)
- ■ שיר תבניות + צביעה מיוחדת למשקופים + תיקונים כללים. (#16162) 03-5591969
- ■ בכוכב־יאיר, קוטג' 5 חדרים, כניסה בנובמבר, 109,000. 052-441521, בשעות העבודה ללאה: (#16844) 052-25381
- ■ במבשרת בהזדמנות וילה, 1¼, 5 חדרים. "מבינות" 03/346246 (#17241)
- ■ בקרית־מלבן, 2 חדרים + 250 מ"ר אדמה, מיידי. 03/729563 (#17244) 03/9230348
- ■ בקרית־ביאליסטוק, קוטג' 280, בנוי 700, מגרש, מרתף, מחסן. (#17335) 03-356915 .180,000
- ■ בסביון להשכרה וילה, 6, מרוהטת. 03-717129 (לא בשבת) (#17347)
- ■ וילה בקיסריה, 240 מ"ר, 6 חדרים, מחיר סביר. 063-62668 (#17378)

לרציניים חייבים לראות בנוף גיה קוטג' מפואר, דו־מפלסי, 5 חדרים, כניסה מיידית, תוספות, גג מרתף, קומה עצמאית מרוצפת, חדר כביסה + חצר, כניסה נפרדת לבעלי מקצוע חופשי או לזוג הורים. בפרטים לפנות: (#20233) 053-92619

- ■ אשראי עד 60 יום!! או המחאות!! קבלת מודעות ל"לוח מעריב" 03-739297 08:00-20:00 03-727630, 03-738707 רצוף ללא הפסקה "פרסום־פז". (#20327)

"טל־ניר בע"מ" ביטול אלון, הרצליה, קוטג' 5, 052-554165 (#20330) 052-552807

- ■ בכפר־שמריהו, וילה על 750 מ"ר קרקע, 350,000 דולר. 052-72949 (#17381) 03-228564
- ■ בבני־ברק, לזוגיים, למכירה קוטג'ים 7 חדרים + מרתף מלוק. (#17389) 052-558151
- ■ להשכרה קוטג' בהרצליה פיתוח + טלפון, 1500 שקל. 052-83708 (#17522)
- ■ בבני־ברק, פנטהאוז־קוטג' מפואר, נוף מיוחד, אויר. 03-239551 (#17595)
- ■ בחולון, מיידי, בתים דו־קומתיים + שטח אדמה. 843030 (#17596)
- ■ בחדרה, בגרים, למכירה קוטג' חדש!!! 6 חדרים. 063-22283 (#17651) 03-474042
- ■ בתל־ברוך!! 500 מ"ר + בית 3 חדרים, אפשרות לבניה, 03-7517074 .111210,000 03-788531 "פניא" (מל"ן) (#17723)
- ■ בתל־השומר, קוטג' מפואר, חצי דונם, 300,000 דולר. 03-347704 (#17794)
- ■ בית בבשר, חצר גדולה במרכז, בלעדיות ל"גדרות". 055-34316 (#17849)
- ■ בגבעת סביון נחמד קוטג' מפואר, 215 מ"ר, על כ־250 מ"ר קרקע פרטית, בבניה. "אפריקה ישראל להשקעות" 03-650281 (#17859) 03-357191
- ■ בהזדמנות! בגבעת שמואל, 3 בדו־משפחתי + מחסן + חצר. (#18014) 03-5322389
- ■ בפרדס־חנה, למכירה וילה יפהפה על 1,100 מ"ר. 063-79028 (#18260)
- ■ באזור הכנרת, בית, 3 + דונם, למגורים/נופש, 45,000 (#18383) 03-497290
- ■ ברמת־גן, שכון הותיקים, למכירה דו־משפחתי, 4, קרקע עירונית. (#18392) 03-491331
- ■ בגבעת־הפרדסית, לאנשי עסקים, באזור רווי מפואר, לבדי + משרד + קוטג', ביחידה אחת. (#18421) 063-96692
- ■ בנאות אפקה, קוטג' בהזדמנות, מגורים חוץ. בבית: 243057 בבוקר: 229833 (#18461)
- ■ למכירה דו־משפחתי בעיר־העינה 45 "בעירים". 053-22095 (#18481)
- ■ במרכז הוד־השרון, 500 מ"ר, 2½, בדו־משפחתי + ½, גן ילדים. (#18687) 052-32256
- ■ להשכרה, בית במושב ע"י הוד־רת. 055-36311 (#18735)
- ■ בהרצליה הצעירה, קוטג' דו־משפחתי, 185,000 דולר. (#18748) 052-84594
- ■ בבניה לגהלה, קוטג' חדש, חמישה חדרים + מרתף מפואר + שני גנות + טלפון, 150,000 דולר, מיידי. (#18858) 03-482824
- ■ "צמרת" וילה יפה, ½ דונם. 335,000 "קבויאן אינווסטמנט" (#18915) טל' 286222 מל"ן
- ■ בחולון, להשכרה קוטג', באזור מרכזי ושקט. 03-806439 (#18980) 03-844469
- ■ ברעננה, ליד כפר־שמריהו, בית + 30 דונם. 052-552692 (#19709) 052-72423
- ■ בתל־ברוך בית בשלבי גמר במחיר יוצא דופן!! מקום לא שקט. "סאן נכסים" מל"ן 03-424141 (#19734)
- ■ באפקה, שיכון דן, תל־ברוך, צהלה, מבחר וילות וקוטג'ים בבלעדיות נשיונל ת"א. 03-235888 (#19738) 03-235691
- ■ להשכרה בהרצליה פיתוח, וילה, 7 חדרים, מתאים לשגרירות. מל"ן אבי"בים. 03-425042 (#19773)
- ■ פתח־תקוה, שעריה, דו־משפחתי, מסודרת + תוספות "פרי". (#19843) 03-915635, 03-909105
- ■ בקיסריה, וילה 7, חדרים, להשכרה/מכירה, לתקופה ממושכת. (#19870) 052-34596, 052-34441
- ■ וילה למכירה, בחדרה ביזבנת, מקום מרכזי + ריהוט. בירח: (#20191) 063-33458
- ■ בהזדמנות!! בראשל"צ בקרית כורש, קוטג' מהודר!! (#20337) 03-945748 (ערב) 03-883971
- ■ בקיסריה בש"ח וילה מהודרת, מהודרת + טלפון + גינה, מיידית. (#20342) 03-264575, 03-230841
- ■ בחדרה, להשכרה בית מרוהט, 5½ + גינה. 03-491357 (#12020)
- ■ בכוכב יאיר, דרוש קוטג'/בית (ללא תיווך) 03-284257 (#16262) 03-483904
- ■ בהזדמנות, בית פרטי + חצר בתל־גן, לא בשבת. 474033 (#16637)
- ■ ציפוי עץ דקורטיביים, לקירות, תיקונים המוכנים בתמבור עשיה, ללא התחייבות, לטלפן לבר. (#11747) 03-5591969 בערב

- ■ קוטג' באלפי מנשה, 3 חדרים + שיפורים. 052-425367 גמ. (#11889)
- ■ דרוש מיידית!! בהרצליה פיתוח כפר שמריהו, בית גדול ריק, עבור שגרירות, תשלום מראש. "קסרו של נכסים" 03-231616 (#12384) 03-492565
- ■ בית חדש, בכפר יונה, 6 חדרים, 3 מפלסים. 052-451032 (#12416)
- ■ בהרצליה פיתוח, רחוב הכבלת השרון, וילה 6 חדרים, דונם. (#18206) 052-70767
- ■ וילה מטופחת 5 חדרים, למכירה בשיכון הוותיקים. 03-721778 (#9399) 03-739229
- ■ חייבת להמכר, בגבעתיים, בדו־משפחתי, 4 + דונם. טלפון: (#13742) 03-951443
- ■ 600 מ"ר, 4 חדרים, אפשרות בנית יחידה נוספת בלוד. (#18005) 08-222439

פנטהאוזים ודירות גג

- ■ עבור לקוחותינו, דרושות דירות גג באזור אפקה הצפון ת"א. "אורזה" (#16947) 226063
- ■ בפסגת צהלה, מיידי! דירת גג במחיר מצויין בבניה פרויקט חדש!!! דירות 4 ק"א ודירות גג. "מוגד" (#568) 429980
- ■ קוטג' בנאות אפקה, 6, 4 קומות, 255 מ"ר. 03-446057 (#614) לא בשבת
- ■ בהרצליה הצעירה!!! 5 + גג!!! בבנין 4 דיירים!! 052-550066 (#819)
- ■ פנטהאוז מיוחד, 5 חדרים, בלב רמת־גן. 03-291714, 03-731914 (#1330)
- ■ בנאות־אפקה, דרך הרצליה, 5 + גג, 230 מ"ר, 130,000 בלבד. מפתחות ב"פאק נכסים" מל"ן. (#1625) 03-424141
- ■ ברמת־אביב, ברמת־אביב ג', במגדל תל־אביב השיכון ל', פנטהאוזים מפוארים למכירה החל מ־300,000 דולר, שיא הפאר והשכלולים רק ב"ישקר" 03-426293 (#1627)
- ■ באזור העירייה, שקט!! 4 + גג + מעלית + חניה!! 03-220952 (#4602)
- ■ בראשל"צ, פנטהאוז יחיד על הגג במערב העיר. 03-948703 (#7530)
- ■ בהרצליה הירוקה, 5 + גג, "ללא תיווך". 052-5447-11 (#8021) 052-544722
- ■ בבבלי!! דירת גג 260 מ"ר, מפוארת, "הבבלי". 03-266731 (#8526) מל"ן
- ■ ברעננה, פנטהאוז, 5 + גג, מיוחד!!! 052-33153 .125,000 (#9045)
- ■ בפתח־תקוה, בצהבים, בהזדמנות, 3 + 1 + גג. 03-442937 (#9360) 03-9327896
- ■ ברמת־גן, 2½ + ½, בגלגה משפחתי + אפשרות בניה על הגג. (#9580) 03-777532

בצפון, פנטהאוז שקט + מעלית + חניה, נוף משגע. 03-232410 (#9945)

- ■ בצפון!! 3½ + גג + חדר + מעלית + חניה. 139,000 "אתחה" (#10429) 03-226063
- ■ בכפר־סבא, בהרצל, קוטג' פנטהאוז מפואר, 6 חדרים, 109,000!!! תשלומים נוחים, וערבויות מלאות!! "אנגלו סכסון". (#10827) 052-441521
- ■ בכיכר המדינה, פנטהאוז, 3, בהזדמנות, 145,000. בלעדי ל"גרירות הכיכר". 03-257011 (#11064)
- ■ בצפון קומה 10, 225,000 לרציניים בלבד, "דינגר נכסים". (#11082) 03-247191
- ■ בגבעתיים, רייגס 32, פנטהאוז גדול, ק"ג (לטלפון 03-312201) (#11388)
- ■ ברמת־השרון!! דירת גג – פנטהאוז!! יפהפיה!! מיוחדת!! "אנגלו־סכסון" 03-403464 (#12347)
- ■ בנתניה פנטהאוז מקסים, בכר־קלבב 5 + גג המשקיף לים. (#13372) 03-806764 בערב
- ■ ברעננה, מרכזי ושקט, 6 דירים, 1 + 3 + גג. 052-450272 (#15210)
- ■ בצפון השקט!!! דירות גג/קוטג + השקעות "ת.ד.מ" (#17300) 03-446483
- ■ דרוש גג/דירות גג, בלב תל־אביב הבטוח. 03-473103 (#17908)
- ■ באזור יוקרתי בחולון, 4 + גג מטופח + הדורך. 140,000 (#3729) 884922
- ■ בבבלי ½ 4 + גג, חניה + הסקה, משקעת ושמורה. 03-449733 (#14269)

בתי־כפר ומשקים

- ■ בית 4, המשק 28 דונם בברכה, (נוה מיכאל), למכירה/להחלפה בדירה ברחובות. 055-74170 (#12917)
- ■ משק בגן הדרים, 41 דונם בית המטעים איתך עשוח. 055-22446 (#19206)
- ■ למכירה משק, במושב תל־מרשים, להתקשר. 065-91866 (#941) 065-22693
- ■ למכירה משק במושב "ניר – ישראל" 08-491495 (אפשרות להשכרה). (#3472)
- ■ משק למכירה, בבית־יהושע שמואל. 053-99138 לא בשבת. (#7052)
- ■ משק למכירה, במושב מבטחים, מצב טוב. 057-82445 בערב. (#11439)
- ■ להשכרה בית, משב גינות, מרכז הארץ, מיידי. 02-814370. (#11806)
- ■ למכירה משק פעיל ברמניה, ליד פתח־תקוה, ביטון 31. (#12611) 9325177
- ■ בכפר סירקין, בית גדול על שטח 5 דונם. 03-9324432 (#12635)
- ■ למכירה, בהזדמנות, משק חקלאי במושב בו־ענן. 08-243090 (#13200)
- ■ בכל־שרה, משק, בית, לול + מטע אבוקדו ומוסכים. (#13516) 08-411338
- ■ למכירה, משק במושב קו־שמן, משק 12, לפנות לאודיס. (#13736)
- ■ בנתניה, 40 דונם פרדס + וילה גדולה. 03-312202 (#14092)
- ■ למכירה מבנה גבטים, משק חקלאי, 38 דונם + מבנים במושב ירדונין. ע"י זאב קובלר. (#15454) 03-289941
- ■ להשכרה/מכירה, קוטג' מפואר במושב גנות, ליד הבנ"צ, בברכו מושבים בל"ל. 03-769478 (#16262) 08-222094
- ■ משק למכירה במושב צלפון, בבבר פרטים יש לפנות למזכיר המושב. בעבודה: 02-913130, בבית 02-911806 לא בשבת. (#17371)
- ■ משק + 2 בתים + מבנים, באזור חדרה. 057-81127 (#17601)
- ■ למכירה משק עם בית במרכז, בלעדיות ל"גדרות". 055-34314 (#17840)
- ■ בעולש, משק + בית + מטוזי מעק + אדווה לטפסים. (#17911) 03-473103
- ■ העברת משקים, בדיקת חובות, טיפול בנושי – מיגול מקרקעי ישראל, סס־שבת העבריות משקים. "קמיר" 03-243711 (#18008) 02-722028
- ■ למכירה/החלפה, משק מטעים, פעיל וממוצע, במושב אורות מעיבה אזורית באר־טוביה. (#18590) 055-81290
- ■ משק למכירה במושב מסע, עמק החולה, אביהוד. 02-914251 (#18598)
- ■ בהוד־השרון, למכירה משק + בית + אדמה, פרטים במקום. מרשב עוזים 15 – רייכמן משה. (#18758)
- ■ למכירה במחוז השפחה, משק חקלאי פעיל + בית גדול. (#18966) 051-27564
- ■ במושב ציפורי, איכות חיים, משק במיקום מצויין. 065-56440 065-79455 בשעות: 08:00-12:00, במוכירות. (#19645)

קבלנים מציעים

- ■ בטביעוני אביב ג' A, 5 חדרים 146 מ"ר, דירה לדוגמה (שלמה בן ירקס 28) א, ב, ה: 17:00-19:00 שבת 10:30-13:30 "אפריקה ישראל להשקעות". 03-650281 (#4139)
- ■ בגבעת אביב ברמת אביב ברחוב ברזיל A, 4½, 5½ חדרים ודירות גג, א-ה, 17:00-19:00. שבת: 10:00-14:00, ש.א.פ. 03-848447, "אפריקה ישראל להשקעות". 03-650281 (#4472)
- ■ בגבעתיים, המרכז וזלינים בבניה, 4 ר"ב + גג. 03-726819 (#19236)
- ■ בגבעת צהלה, דירות גג, 4 חדרים + 300 מ"ר, גינה צמודה חדשה, כניסה מיידית 03-490148 (#1621)

בהרצליה בקרבת המרכז 6 חדרים 4 כיווני אויר, מיידי. 08-469601, 03-9649611 (#3401)

בשיכון "ל" 5, מפוארת, חדשה, נוף לים. "ישקר" 03-426293/4-5-6-7 (#7903)

- ■ בהרצליה, דירת קוטג', מפוארת, במקום מצויין, 115,000. (#8090) 052-84594
- ■ בהרצליה, 5 + גג + חדר, 3 דיירים, 052-84594 .145,000 (#8102)
- ■ בהרצליה, בנקודת המבוקשים, 4 ו־5 + גנות + מעלית. (#9013) 052-84007 בערב.
- ■ "קרת" בונה בגבעתיים בגבעת הברוש (חלקה 9), דירות ענק מפואר 3, 4, 5 חדרים ודירות עם גג. המשרד: אבן־גבירול 30, תל־אביב. 03-257455 בשעות 8:30-17:00. (#9549)
- ■ בהרצליה, בבניה דו־משפחתי, 5 + מרתף בשכונת קוטג'ים שקטה. 052-88878 הבית: 052-540791 (#9690)
- ■ בגבעתיים בבניין פאר!! בשלבי בניה נשארו דירות גג + חדר + מעלית. (#11162) 03-736140

דירות 4 חדרים, אחרונה בפרויקט היוקרה "בגדלי קסם", ברמת־גן, הכניסה בסוף החודש. 03-769961, 03-761779 (#11193)

- ■ למכירה, דירות לוקסוס 5 חדרים, בבני־ברק, אברהם 33, בהזדמנות, מיידי. 850172, לא בשבת. (#11602)
- ■ פרוייקט אורנים, בונה בהרצליה בקרבת המרכז, 3, 4, דירות גג. לכניסה תוך חודשיים. 052-453274, 052-449831 (#12495)
- ■ דגמר בל"מ בונים בקריית־יה־ראשו!! המרכז, דירות 3½ – 4 ודירות גג. 740586 (#12691)

קבלן שלך רשום, פנו באזור השרון. 052-541471 (#13406) 052-541335

- ■ בראשון־לציון, בנוי שחוי בונה 5½ + גג – גינה, ברחוב פיס, 5, 4½, ברחוב חוקין. ערב: 03-954454, 052-78969 בקר (#13414)
- ■ דירות מוכנות לאיכלוס: בנתוני הקמה ברחוב ויסשילד 20, 4 חדרים. לפרטים: חברת "אביב" באיליק 155 רמת־גן. 03-7512203 (#13656)
- ■ מודעון 38.38.38 שרות לקבלת מודעות בטלפון, ללוח מעריב בכרטיסי אשראי, ויזה, ישראכרט דיינרס מודפון – 24 שעות ביממה. 03-38.38.38 (#14089)
- ■ בפתח־תקוה, במקום מרכזי ושקט, חברת "קרת" בונה דירות 4-5 חדרים, בבניין מפואר חדשני. 03-747054 (#14428) 03-747044
- ■ לוילות, קוטג'ים ופנטהאוזים – מחפיבה בתחום שאיבת האבק המרכזית, מערכת מרכזית שאיבה מרעישה והשחרות מסחריבה שואב האבק. לפרטים: 03-9230442 (#15895)
- ■ 4-3½, בבניה!!! דירות גג ברמת־גן בגבול רמת־גן־בני־ברק באזור יוקרתי. תיווך פורים ובנין (#16181) 739229, 721778
- ■ הקבלן אולה, בונה דירות!! ברמת־גן, בני־ברק, בגבעתיים. 3, 4, 5 + חדר גג. לפנות: הרב קוק 10, בני־ברק 08:00-13:30 ומ־16:30-19:00. 03-781640 (#16193) 03-705811
- ■ ברמת השרון, ברחוב גולומב מס' 5, בבנייה דירת פאר בת 5 חדרים, ק"ב (שניה) ע"ע + מעלית. לפנות: צימוח ומשכיניק, ה' באייר 28, (כיכר המדינה) ת"א. 03-251329 בשעות: 11:00-13:00 ו־17:00-19:00 פרט ליום ו' אחה"צ. (#16575)

ברמת־גן, בבניה, 4 חדרים, שקט, שירותים כפולים, 16.00-19.00 ב' 03-720108 (#17249)

- ■ בבית המיוחד בגבעת סביון, החלה מכירת שלב ב', למבתחים כדאי להזדרז, המבחר מצומצם. מרכז מסחרי, סביון, א'־ה' 16:00-18:00, ו' 08:00-13:00, 03-357191, "אפריקה ישראל להשקעות". 03-650281 08:00-17:00 (#17857)
- ■ "קוסטוס" המזה אגר ראשון־לציון, מודעות בטלפון בכרטיס אשראי, אשראי עד 60 יום. (#18037) 03-948846

בהרצליה, פרייטן לבנין בע"מ, בונה 4, 5, דירות קוטג' + גג. (#18051) 052-540706

- ■ בפתח־תקוה, בשכונה, 12, 5 + גג, חדשה!! לכניסה מיידית!! (#18849) 03-403336, 03-494506

הכתובת הראשונה לקבלת משכנתא בנק טפחות

לך על בטוח לוח מעריב

■ לדירות בק"ם בנה בנבעתיים: במורדות, דירות 4 חדרים (ב-2 בניינים), באחוזה המבוקשת דירות 5 חדרים (ב-2 בניינים), וברחוב קק"ל קיימות דירות 4 חדרים המבוקשים. דירות 4-5 חדרים, דירות גג ופנטהאוזים, ברחוב מרדכי דירות 4 חדרים. לבניה תוך 3 חודשים ברחוב עמק חפר, קשורים מהאר ים ביותר. פרטים: 053-33818, 03-253511 (#18112)

■ ש.ו.ג.ב. אחים פיגה, הבנה לבנין בק"ם, בבניה לבנות בבכורה קשורים בתנופה מבחר קושרים במוארים, פרטים באשדוד, רעננה, אחוזה 052-32242 (#20111)

■ בגבעתיים 4 ח"א, בבניה 3-4½, קרוב לים. (#20254)

"רוסו" בונים: בנווה-רחל ותגית, 3, 3½, 4, החל מ-36,000 דו"ל. כולל מע"מ ופיתוח. בהלוקת המכירות: רמט בע"ם (#20287) 03-281105

דירות נופש

בטבריה במגבע, דירות נופש בשכר יומי. 067-94789 (#19382) 03-907922

החלפת דירות

■ בנבריאל רוטשטיין, בדומה או בדירה בתהודקנת. 9367147 (#9791)

■ להחלפה-דירה חדשה 4½, ק"ר ברמת-גן, בנוגע/משק 2 / דירות קטנות. 03-7518777 (#12077)

תל-אביב

■ שרות לקבלת מודעות בטלפון, ללוח מעריב, ויזה, ויזה + 30, ישר אבוד ורדיוס 03-227117 03-227118 מתוח רצוף מ- 70.00 בבוקר, פרסום אריאל. (#17228)

■ בנווה, ברמת-גנים, 5 + שרותים, 130 מ"ר, ק"ה + מעליה + חניה, חימום סולארי, חדשה!!! ללא תיווך!! 03-247130 (#18664) 063-31917

4 חדרים ויותר

■ בת"א, A מיוחדת, תוספות ופיגלולים, שמורה במיוחד. (#4457) 03-395318

■ שרות לקבלת מודעות בטלפון ללוח מעריב בכרטיסי אשראי: ויזה, ויזה + 30, ישראכרט דיינרס 03-227118, 03-227117 מתוח כל הגוף 07:00 בבוקר (פרטים "אר רוסל"). (#14096)

דירותך עשורות דירות בחינו! טלפונים!! ללא תשלום!! 4 חד רים, 5 חדרים, 429527 (#16820) 428227

■ בנבעת היקותי!! 4 מפוארת ק"פ, מעה לים 03-5460095 (#17091)

■ לבכירה דירות בבנין יפו 270 מ"ר, בחוף 837802 במועדי 827698 (#17108)

■ במקום מבויון בתל-אביב, דירות 4 דירות 3 חדרים נמכרות לבכירה ביחד או בנפרד. 03-611476 (#19041)

■ בבבלי-הטייסים, A ק"ד 7 + מוד מן, בדיה + פ"א. 03-396681 (#19091)

■ בקלוונים, 85 מ"ר, ק"א, ע"ע, מסודרת, 90,000 דולר. 234749 (#19187)

■ 4 חדרים בגמל + מסבה אמריקאי + הסקה + כח. 03-394140 (#19204)

דירות בגו!! בסביבות הפריה!!! שקטה!! 4 + חדר, מעליה + חניה. 03-218911. 185,000 (#79)

■ באוחדאוסקה, מנוטאות מ"ר + גג + מזגן, רצוף שיש, שימוש מקיר לקיר, מסבה מפואר, חניה בפולה. 03-495696, 03-497780 (#420)

■ בבנוגן!! 4 + מעלית, שרותים בפולים, 125,000 "מוניטין" 5461565, 5460515 (#490)

■ בלי!! 5 + גג + חדר מפוארת + השקעה, "מוניטין" 5460515 5461565 (#506)

■ מול פארק הירקון, 5 חדשה הנר שקעת, 135,000 "אגלו סבטן" (#775) 03-490269

■ באוחדאוסקה A, מפוצרות, 85,000 "אגלו סבטן" (#777) 03-490269

■ ברמת-אביב ג', בבנה אביבים, מנוטאות מרחיב 150 מ"ר + 100 מ"ר גג, בהנובק 03-265294 (#827)

■ ברמת-אביב ג', דחוף!! - 4 - בבנוה + השקעות!! 03-421967 (#834) 03-427542

■ בשודה, A½ מעליה, חניה, מגד נים, שרותים כפולים, אגלו סב טן. 286181 (#1146)

■ 4 בבנוק השקט, ק"ר, מיזוג מרכזי, מעליה, נקיה, מיידי. אגלו סבטן. 286181 (#1256)

■ בבנוק, A מפוארים, ברחוב הד רה, ק"ב, "סקסט" 455205 (#1295)

■ ברמת-אביב, A, ברחוב רקנוי, הפוש מלא - לקטוס. "ברמת-אפי קה" 03-226462 (#1816)

■ בבנוק המשלה, A, נבוהה + מע לית + שבילים. 233021, 238176 (#1900)

■ בבנוק היפות!! 4 יוקרתיים!! מעליות, חניה, "סוריסי". (#2663) 03-224004

■ 4 גדולה בגבעתיים, יפה הנושק פת אויר חזק. 392544 (#3108)

■ ליד הבימה!! הבבנוק!! בני יה!! דירות 3, A, 5, גג, "סוריס מי". 03-224004 03-234537 (#3276)

ברמת-אביב, 5, גבוה, כניסה מיידית, 172 מ"ר. "גימל" (#3309) 424472, 424584

■ ברמת אביב ג' A, 118 מ"ר מר שקעה + חניה + מחסן, כניסה מיי דית, 125,000. "גימל". 424584 (#3438) 424472

■ ברמת אביב ג' בבניין אל הם, A½ בהשקעה + נוף, כניסה מיידית. "גימל". 424584, 424472 (#3450)

■ ברמת-אביבים A, מרווחת + המר פות, יהחמים, בהודמנות! (#3652) 03-402052, 03-289211

■ בגבעתיים!! 4 מסודרת, ק"ב, שר פות + אינטרקום, 92,000. (#3825) 03-200450/5

■ ברמת-אביב ג', 4 חדרים ק"ה, 03-423030 פנוי ביולי 1987. (#3845)

■ בהזדמנות!! בשאת אפקה ב', A½, גדולים + פ"א, מעלית. (#6067) 03-218012

■ ל"בטל" מבחר דירות 4 חדרים, בבנוק תל-אביב. 03-450270 (#6300)

5½ חדרים בבנוק מפואר, הסקה + טלפון, מיידי. 03-622284 (#6490)

■ 4 יוקרתיים ביותר בבנוק הש קט!!! 03-260963 03-230430 (#6750)

בפרויקט "לב-רוטשילד"!!! (הבימה), דירות 5 חדרים מפוא רות!! "מונוך" 03-449614 (#7270) 03-5463926

■ איזה יופי!! בבבלי, 5, מפוא רות, 160,000 דולר. "קוסר של" 231616, 492565 (#7545)

בשיכון "ל" 5, מפוארת, חדשה, נוף לים. "ישקי" (#7829) 03-426293/4-5-6-7

■ בבבר-הגרינה, A גדולה, מושב חוץ, בהזדמנות. "ישקי" (#7839) 03-426293/4-5-6-7

■ ברמת-אביב ג', A, מרווחת, גג, גג, נוף, מושקעת, פינוי מיידי. "ישקי" 03-426293/4-5-6-7 (#7854)

■ באוחדאוסקה, בבני-אפרים, שמורה, A, מרווחים + מסבה + ארון קיר, ק"ה, בלי. 03-490906 (#7929)

■ באוחדאוסקה, 4 גבוהים + מע לית, 108,000 מיידית!!! "מאק גב סים" 03-424141 (#8118)

■ ברמת-הדייל, דירות A ק"ב, 3 כיוונים + תוספות, דרושים: 03-481566 טלפון: 85,000 (#8257)

■ בפארק הירקון A½, מפוארת, ק"ה + מחסן + חניה. 03-485293 03-457495 (#8556)

■ בלב תל-אביב, 4 מרווחים + מרפסת, ק"ב, בהשפוצים. (#9030) 03-454267

ברמת-אביב ג' 5, אקסלוסיבית, גבוהה, חדשה, נוף מרהיב, "ישקי" 03-426293/4-5-6-7 (#9084)

■ דרך הטייסים, A ק"ה, מעלית, כניסה מיידית. 04-385815 (#9127)

■ A, ק"ב, במאוד, (שקט) 81,000 (מיידית). 03-260963, 03-230430 (#9150)

■ בבנוק השקט, 4 מרווחת הנר שקעה. "הניר" 451939, 446691 (#9194)

■ קוטג' מקסים, ליד מאות אפקה, 5 ח', + 133,000 מע"מ. 03-593305, 03-584278 (#9204)

■ ביגן, 4 לקטוס, ק"ב + טלפון, 45,000 דולר. 03-823588 (#9439)

■ ברמת-אביב ג', A, יפה ומושקעת באיזור שקט. 03-421741 (#9507)

■ 5 חדרים, 124 מ"ר, ק"ב, רחוב רופין, שירותים כפולים, כניסה מיידית, 03-651045, 03-662608 בשעות היום. (#9642)

■ בבנוק-צהלה, 4 + גג, חדשה!! בבניין 4 דירות, "להב" (#9688) 03-472965

■ ברמת-אביב, 4 חדרים, יציאה לגינה, פינוי מיידי - 03-423422 (#9853)

ברמת-אביב ג' 5 חדשה, 146 מ"ר, 133,500 (אפשרות למשכנ תא) "גימל" 424472, 424584 (#10117)

3-3½ חדרים

■ בגבעה, 3 גדולים, ק"ב (בלי), 03-236611 + מזגן, 73,000 (#8422)

■ דרך השלום 125, 3½, מרווחת, דו"ש. 03-764713 (#12794)

■ מציאה!! בהדר-יוסף, 3½, ק"ה, בלי, מסודרת + טלפון. (#14801) 03-490765

דירותך עשורות דירות בחינו! טלפונים!! ללא תשלום!! 428224 (#16816)

■ בנווה שרת 3, מושקעת באיזור טוב. טלפון: 03-483563 (#17114)

■ בהזדמנות 3 בבבלי הטייסים + מעלית + דו"ש, מושקעת. (#17202) 398070

■ בבנוק!! (משה-שרת) 3 מרוד חים, ק"ב, מיידית!! "אביבים" מלב"ן 03-425042 (#19020)

■ מסביבות מכר דיזינגוף 3, מרוד חת, חוית, ק"ב 03-267773 (#19068) 03-722303

■ בבנוק ק"ב, 3½ + מעלית + חניה מסודרת. 03-234038, 03-415958 (#19100)

2-2½ חדרים

■ בנווה אביב מיידי ק"ק 2½ חד רים 80, 55,000 03-491952 (#3900)

דירות בשכר חודשי

■ בבנוק!! 3 ק"ב, להחית, שקטה + 2½ ק"א 03-489669 (#11503)

1-1½ חדרים

■ בבנוק השקט!! דירת חדר יפה + מרפסת סגורה. (#431) 03-200450/5

דירות מרוהטות

■ בגבעתיים אשל המלך!! A, לק טוס + ריהוט חלקי + מעלית + מזגן!! 295308 (#11374)

דירות ברמ"פ

■ בתל-אביב, 3, 11,000 דולר, לבית מלאכה, משרד, מגורים. (#3096) 052-23976, 052-25459

ביקוש דירות

■ עבור לקוחותינו דרושות דירות בבנוק ת"א והסביבה. "אחוזה" (#16979) 03-226063

חדרים מרוהטים

■ חדר יפה מרוהט בבנוק תל אביב, לזוגות. 03-226526 (#15363)

■ לבחור חדר מרוהט בתוך דירה בדראילות. 03-397603 (#19131)

לתשומת לב המפרסמים בלוח מעריב
כל המעוניינים להמשיך ולפרסם את מודעותיהם לאחר הפרסום הראשון, מתבקשים להתקשר לטל פון 333-(03)251 (רב-קווי) ולמסור את פרטי הפרסום הרצויים וכן את מספר הקוד כפי שהודפס בסוף המודעה (#----)
הנבות לפרסום חוזר הנה ללא תשלום ותוקפה עד 4 שבועות מיום הפרסום הראשון.
בקשות לפרסום חוזר או להפסקת פרסום חוזר מתקבלות כל יום עד שעה 18.00 ובערב שבת וחג עד שעה 11.00 בלבד.
ההנהלת מעריב

קבלת מודעות!
מ-8.00 עד 20.00
לוח מעריב
עד 60 יום אשראי
03-727630
03-739297
03-738707
לבעלי כרטיסי אשראי

مكان الاصل

לך על בטוח — לוח מעריב

דירות למכירה

■ אפשר עד 60 יממה או הבטחה
קבלה והודעה ללוח מעריב

4 חדרים ויותר

3-3½ חדרים

2-2½ חדרים

1-1½ חדרים

דירות מרוהטות

דירות בשכר חודשי

לתשומת לב המפרסמים בלוח מעריב

כל המעוניינים להמשיך ולפרסם את מודעותיהם לאחר הפרסום הראשון, מתבקשים להתקשר לטלפון 333-03)251) (צ'ב־קוד') ולמסור את מוספי הפרסום הרצויים וכן את מספר הקוד כפי שהודפס בסוף המודעה (#----).
הזכות לפרסום חוזר הנה ללא תשלום בתוספת עד 4 שבועות מיום הפרסום הראשון.
בקשות לפרסום חוזר או להפסקת פרסום חוזר יתקבלו כל יום עד שעה 18.00 ובערב שבת וחג עד שעה 11.00 בלבד.

הנהלת מעריב

03/611001
24 שעות
שרות מודעות טלפוני
של
דחף
לבעלי כרטיסי אשראי
ויזה, ישראכרט, דיינרס

לך על בטוח לוח מעריב

■ בבבנעסט-שמואל, דירת חדר, קומפלט לזוג/ית, בוטר + מיה + טלפון. (#14462) 5322565.
■ למכירה מכירה אלקטרונית חרישה + להשכרה בר"ג 2 מחוד-טוב. (#16230) 772659
■ דירת חדר מרוהטת קומפלט + טלפון, במרכז ר"ג. 03"744435 (#16514)
■ במתודיקה, 3 מרוהטת קומפלט, גם לתקופות ארוכות. (#19970) 03"907102
■ דירה להשכרה 2½, מרוהטת + פינת עבודה, ק"ב, גבעתיים, באזור שקט. (#18816) 03"734768
■ להשכרה/למכירה בני ברק 2, מרוהטת + טלפון. 491746, (#3134) 797430

דירות ברמ"פ

■ בפתח תקוה, 2 חדרים + בוד משפחתי. בעבודה: 03"420648 ישראל (#10195)
■ במתודיקה 3 מרוהט, מרכזי ציון, ק"ב + 3 כ"א. 03"9222395 (#15135)
■ בר"ג, דירת חדר, ק"ק. ביום. עבודה: 03"250959 (#10039)

ביקוש דירות

■ מעוניין לקנות דירה, במקום טוב בגבעתיים. 03"248082, (#549) 03"749225

במתודיקה, למוסד ציבורי, לשכירות בית חצר, 3-4 חדרים. (#3510) 03"9229714

■ פרטי, מעוניין לקנות, 3½ - 4½, שקטה, ברמת-גן. 730375 (#6298)
■ מעוניין בדירה מסודרת בר"ג רמת חן, גבעתיים, ת"א. (#6870) 03"872053
■ מעוניין בשכ"ת, בדירת 3 גדולים, גבעתיים. 03"335183, (#6947) 03"655390
■ אקדמאי מחפש מפתח/וילה דירת גג בשכירות בפתח תקוה. (#10118) 03"9230886
■ בשכ"ת הבלויים, הירוק, סביבת תה"ש, רמת גן + טלפון. (#13246) 03"344805
■ ברמת-גן/גבעתיים, משכיר את דירתך היום!! בשיטה החדשה. (#14142) 747905
■ מחפשים דירה 4 חדרים, ק"א, ע"ע, באזור חיבת ציון רמת ג. (#14185) לא בשבת. 790771
■ במתודיקה, מעוניינים ב-4½-5 בקירבת עין גנים. (#15368) (בשעות 9:00-17:00) 03"594542
■ משפחה מעוניינת לשכור בית בווילה/בית + מחסן, באזורים: רמת-גן, אפקה, קריית-ים, למכירה. 746024, (#17879) 741275
■ בשכירות במתודיקה, לבנה צה"ל, 2½, ק"ק/מעלית. (#18954) 03"9227891

חיפוש!! משכיר דירות, במחיר המש!! (+ חנה הימים. "דירות ישראל" 03"901913, (#19646) 03"912839

■ תושב חוץ מעוניין בקריית 3½-4 + טלפון ברמת-גן/גבעתיים. (#13617) 03"783016

אזור השרון

■ "ויד דירות" קניית דירות ללא תיווך. בהרצליה: 3 החל מ-35,000, 4 החל מ-55,000, 4 + גג החל מ-85,000. 052"544711 (#8099) 052"544722
■ בכפר-סבא, בתחנות היוקרתיים, באלה מחפש ורוצים!! בגני "בוקר" דירות 5"4 ובמחוררים, מסוד דירות בלעדי ללא תיווך!! דירות "חוף" ויצמן 38. (#10617) 052"26658
■ הרצליה פיתוח, דירה על-יד הים, מציאה!! "אלון" (#12158) 052"551717
■ בכפר-סבא, 5 לקיץ 87, בניין קטן. "המומה" 052"20533 (#19667)
■ בכפר-סבא, 3½, 85 מ"ר, ק"ג, גן. "המומה" 052"20533 (#19671)
■ בכפר-סבא – הקודם זוכה!! 4 לכניסה מיידית, 65,000. "דירות רונ" (#20035) 052"26558

דירות למכירה

בכפר סבא מבצע מיוחד!! לזוג צעיר!! 5, באיזור מרכזי ושקט, 72,000 מללו!! תשלומים נוחים, ערבויות מלאות!! אשכל סכמון (#756) 052"441521

■ אשראי עד 60 יום!! או המחה!! קבלת מודעות ל"לוח-מעריב" ב-08:00-20:00, 03"739297, 03"727630, 03"738707. רצוי ללא הפסקה "מרקום-מרק". (#20324)

4 חדרים ויותר

■ בתל-מונד 5½ חדרים + 2 דונם, מטבח מודרני. 052"65323 (#8583)
■ בכ"ד, בהרצליה 4 גדולה, חדשה + מטבח. 052"86456 $84,000 (#14187)
■ בכפר-סבא, 4 חדרים, ק"ה, מסודרת + חניה. 052"25655 (#16088)
■ בכפר-סבא, 4½ בויצמן, ק"ה + מעלית, 140 מ"ר. 052"29826 (#17078)
■ ברמת השרון דירת גג יפהפיה, 4 + 1 מושקעת. 03"402704 (#19634)
■ ברעננה, מפוארת חדשה!! 4 חדרים, נוף נהדר!! תוספות, אפשרות להגדלה!! 052"446424 (#19934)
■ בכפר-סבא, 4, ק"ב, ביוזים + טלפון + חניה + מעלית, מיידי! (#7) 052"442438
■ ברעננה, 4 בהזדמנות!! 65,000, חזיתי!! קטורי-הנה. 052"35015, (#12) 052"32841

■ דירה גג ברמת השרון!!! מאר-קישקין!!! 3 + מרפסת + חדר גדול. 03"217315 .110,000 (#18)
■ דירה גג בהרצליה!!! 3 + חדר + מעלית חניה. 75,000 "מקס את סמקוזי". 03"217315 (#62)
■ 5 חדרים, ק"ב, במרכז רעננה, מסודרת. 052"29922 בחול. (#126)
■ ברעננה, 4, ק"ב, 86 מ"ר, (#450) 052"448808 לא בשבת.
■ ברעננה 4 (3½) + פ"א מעלית, חניה. 71,000 052"21171 (#459)
■ בכפר-סבא, 5, גג, משוע לשרק, קומה גבוהה, בעבודה: (#463) 052"22381
■ בהרצליה הירוקה, בניין חדיש, 4½, מרוהט. 03"230007 (#653) 052"555290
■ בהרצליה A, 130 מ"ר, 3 מרפסות, 4 כ"א, 6 דיירים. 052"88464 (#846)
■ בכפר-סבא, במרכז, 4 חדרים, 46,000 דולר, ו-5 חדשה בגליל. (#1231) 052"22076
■ בכפר סבא אקסלוסיבי, 4 + חדר ארונות + שירותים כפולים. (#2812) 052"23430
■ ברעננה, 5 חדרים מפוארת, בבניה גמל מרכז עלק. 052"34047 (#3216)
■ בהרצליה ב', מפוארת ממפאר + תוספות רבות. "אינטר-ישראל". (#3234) 03"294141
■ 5 מפוארת, מדורגת, ברעננה, מרכזי, ק"ב, חניה. 052"34585 (#3274)
■ בהרצליה הצעירה, 5 + גג + אח + נוף "קודאן אינטרקונטיננטל" (#3365) 490163
■ ברעננה, 4 + גג מסודר, ק"ב בלי. (#3666) 052"446931
■ בהוד-השרון, 4 חדרים, ק"ב, אזור שקט. 052"26363 (#6288)
■ ברעננה, A, ק"א, גדולה יפה, מרכזי טוב. 052"453827 (#6401)
■ בהרצליה, 4 + גג + מעלית, מרשקעת!! 120,000 דולר. (#6475) 052"88585
■ ברעננה, A, מרכזי ושקט + טלפון + חניה, מיידי. 052"32783 (#6595)

דירה יפהפיה, A, במקום היפה ביותר בכפר-סבא, ק"ב. (#6854) 053"99661

■ בהרצליה, A, ק"ב, 6 דיירים!! מרפסות + חניה. 052"541879 (#7003)
■ בנוה-אמירים, 5 חדרים, חדשה ק"ד, 130,000 דולר. 322687 (#7020)
■ ברעננה!!! בהרצליה הירוקה, 4 + גג, ק"ב, בלי. 052"87501 (#7076)
■ בהרצליה, A (140), שקטה, ק"א, מסודרת + תוספות. (#7094) 052"87916
■ במרכז רעננה, 4½ ק"ה, יפהפיה ומושקעת היטב. 052"452683 (#7131)
■ בהרצליה 5, מפוארת, ק"ב + חניה, 90,000, מיידי!! (#7135) 052"553689
■ בהרצליה, 5,5 (145) גג + חדר תוספות, שרותים כפולים חניה. (#7163) 052"85072
■ בהרצליה, A, ק"א, ע"ע, שקטה!! מסודרת + תוספות!! (#7432) 052"87537
■ בהרצליה, במרכז, A, גדולה ומיוחדת!! 76,000 דולר. (#7601) 052"545882
■ במרכז רעננה, דירה 140 מ"ר, 60,000 דולר. 052"29565 (#7603)
■ בהוד-השרון המערבית, 4 חדרים + גג, יפהפיה ומושקעת, ק"ב, בלי מעלית. "ישקר" 03"473490, 03"403532/3 (#7939)
■ בהוד-השרון, 4½ חדרים, בשלבי בנייה, משכנתאות מוזלות. "ישקר" 03"403532/3, (#7955) 03"473490
■ ברעננה, 5 + גג, קומה גבוהה, 110,000 דולר, אידיאל הוסם. (#7962) 052"34015
■ בהרצליה, פ"י עוגנן!! A, חדשה, כניסה מיידית. 03"865071 (#8051) 03"874795, 03"590952
■ ברעננה, 150 מ"ר, שרותים כפולים + חניה + טלפון, ק"ג (בלי). (#8127) 76,000 דולר. 052"32652
■ בגודלי בר-כוכבא, מפוארים מחירים. 200,000 דולר. "ישקר" 03"473490, 03"403532/3 (#8143)
■ לדתיים – ברעננה, בדוב שברץ, דירות A, 5 חדרים, ומשתאר-ים 6 חדרים. 03"664631 (#8236)
■ בהרצליה, A, ק"ב, גדולה ומרשקעת + חניה, 75,000 (#8542) 052"551737
■ בהרצליה, דירת 4 חדרים, גדולה ומרווחת. 052"552477, (#8888) 03"231972
■ ברעננה, A, ק"ד + מעליות, שקטה, מרכזית, מאוורת. (#9116) 052"452177
■ ברעננה, 4 + גג מפתח, מסודרת, ק"ג (בלי). 052"451564 (#9162)
■ בכפר-סבא 4 גדולים ויפים, באזור מצוין, ק"ד (בלי). 03"723983 (#9287)
■ הרצליה הצעירה, דירה 4 חדרים, רחוב ארלוזורוב, 86,000 דולר. "בוק ליוי" 052"557689 (#9297)
■ בבוץ ים 4 חדרים + חניה + מחסן מושקעת ומפוארת. 052"70578 (#9590)
■ למכירה בכפר-סבא, 4 חדרים, רחוב התפוז, ק"ב. 04"239253 (#10046)
■ בהוד-השרון, A, יפה וגדולה (חדשה) במקום טוב. 057"54893 (#10268)
■ בהוד-השרון, 4½, ק"ב, יפהפיה!! מרווחת!! שקטה!! (#10331) 03"485932, 03"474412
■ A, ברעננה, ק"ב, מסודרת ושקטה. 052"449944 53,000 (#10383)
■ ברמת השרון, 4 חדרים יפים, בהזדמנות!! "נשיונל". (#10778) 03"481255, 03"482058
■ בכפר-סבא, A, 120 מ"ר, בתשלומים נוחים. 052"449421 (#11377)
■ ברעננה, ק"ב, ללא מעלית, 4 חדרים + חדר על הגג + גג, 280 מ"ר. 03"747044, 052"33267 (#11479)
■ ברעננה, A, ק"ב, סביבה מטופחת + הסקה, מאוררת, 80,000 דולר. (#11938) 03"478699

■ ברעננה מרכזי ושקט, 5, ק"א, יפה + חניה. 052"445142 (#12215)
■ בהזדמנות בהמשב חוק, 4 בגדלים בנוה אמירים. "רזי תחוף" (#12396) 03"614830
■ בכפר-סבא, A, חדשה, מקום מרווין, 3 כיווני אויר, מיידי, 72,000 תיווך הראל. 052"21705 (#12610)
■ ברעננה 4 + חדר על הגג, הגג 100 מ"ר, נוף יפהפיה, במקום טוב. (#12664) 052"441453
■ בהזדמנות בהרצליה רחוב הנבי"ם, 4 + חדר + גג, מפוארת בדוי בלוק. סמכוש גבוה ביותר + מעלית, 105,000 דולר כולל הכל. (#12811) 03"739097, 03"738643
■ בהרצליה 4 + גג!! מפוארת!! שירותים כפולים. "להב" 03"472965 (#12834)
■ ברעננה, מפוארת יפהפה + דירות, באזור מעולה!! "להב". (#12899) 03"472965
■ ברמת-השרון, דירת A, מטופחת, ק"א + חניה, לפרטים: 03"480323 (#12966)
■ בכפר-סבא, A, מסודרת, בסביבה מצויינת ושקטה. 052"35391 (#12987)
■ בנוה-אמירים, 5 + 3 חדרי אמבט, ק"א, מיידי, 105,000 דולר. (#13064) 052"451012
■ ברעננה 4½ יפהפיה + תוספות, ק"ב. 052"24713 (#13162)
■ דירה ישנה, הרצליה ב', 100 מ"ר, דורש שיפוץ יסודי, 45,000 דולר. "בוק ליוי" 052"557689 (#13196)
■ ברמת-השרון, A, חדשה, מפוארת (מפרטי) מרכזי ושקט. (#13205) 03"481240
■ שווה לראות בהוד-השרון, 4 + תוספות, חניה ק"ב. 052"443263 (#13320)
■ בהרצליה, A, שרותים כפולים, ק"ב, מעלית, נגישו!! 052"84503 (#13679)
■ בהרצליה, 4 + מטבח גדול + שירותים כפולים + 3 כ"א + חניה, (#14001) 052"550402 78,000
■ בהרצליה הצעירה, 4 + גג + מעלית, ק"ב, מטבח אמריקאי, פינוי מיידי. 052"553979 125,000 לא בשבת. (#14045)
■ בהרצליה, 4 + גג, יפהפיה, ק"ג + חניה צמודה. 052"553632 (#14389)
■ בהזדמנות!! ברמת השרון, במרקלוב 4 חדרים + ארבעה כיוונים. (#14450) 03"484513

בהזדמנות בשיכון הרצליה, A, משופצת, מחודשת, 43,000. 03"736790, 03"744248 (#14470)

■ עבור לקוחותינו, דרושות דירות דירות + גג, ברעננה, הרצליה ורמת-השרון. "להב" 03"472965 (#14593)
■ ברמת"ש 4 + נוף + גג, קומה ג' בלי. "קאנדין אינטרקונטיננטל" (#14681) 490163
■ 5, בהוד-השרון, מרפסת, מושקעת באוזורות, 160,000. 052"553834, 03"482626 (#15082)
■ בכפר-סבא, הולדן 1, 4 מפוארת, ק"א חניה. 03"835667 (#15176)
■ בכפר-סבא, בבניה 5,4 ומטה אזור מפואר. 052"23051, (#15593) 052"34093
■ ברעננה, 3½ + גג, ק"ב 1-ק"ה, 75,000 "נכסים דיויד" (#15676) 052"31086
■ ברעננה, 5 + גג + מעלית, 118,000 דולר. "נכסים דיויד" (#15677) 052"31086
■ בכפר-סבא, 4 + פינת טליוזיה + שירותים כפולים + חדר ארונות. (#16168) 052"444811
■ בכפר סבא מחדשה A, יפהפיה + טלפון, ק"ד + מעלית. 03"744397 (#16486)
■ בהרצליה, A, שירותים כפולים, ק"ב, 130 מ"ר, 95,000 דולר. (#16527) 052"88508
■ בהוד-השרון, 5, מסודרת, 140 מ"ר, ק"ד (ללא). 052"21863 (#16936)
■ בהוד-השרון, בהזדמנות, A, 4 + מרפסת גדולה + מעלית. (#17129) 03"402337
■ בנוה אמירים, 4½ חדרים, מרווחים, ק"ה + הרבה תוספות. (#17405) 052"553342
■ בכפר-סבא 4, מסודרת, מרכזי ושקט, פינוי מיידי. 052"443908 (#17431)
■ בהרצליה הצעירה 4½, 140 מ"ר, שרותים כפולים. 055"35649 (#17517)
■ בהוד-השרון, 4 + פ"ע + דוד"ש + מעלית, חניה + שיפורים. (#17647) 052"457153
■ בהרצליה, 4 גדולים + גג בזרה, תקרות עץ, מטבח פתוח, שרותים כפולים, חניה, דוד"ש. 052"82656 (#17810)
■ A, בהוד-השרון, מסודרת היטב, פינוי בעוד שנה. 052"442519 (#17965)
■ בהרצליה A, 6 דיירים, יל בוק. (#18069) 03"426373 בערב.
■ בהרצליה, A, ק"ב, 6 דיירים, המקומות 052"83589 (#18176)
■ בהרצליה הצעירה, 4 + חניה, ק"א, פינוי גמיש. 052"553399 (#18188)
■ בהוד-השרון בהזדמנות, A, ק"ה, מעלית, במרכז, 57,000 (#18340) 03"454410
■ דירה מפוארת, מרוהטת, בהרצליה ב', משקיפה לים, סלון ענק, 3 חדרי שינה, 2 חדרי אמבטיה + 1 שירותים. 052"77363 (#18554)
■ ברעננה 5 140 מ"ר, ק"א, שרותים כפולים. 052"442734 לא בשבת. (#18592)
■ 4 + גינה צמודה + שיפורים, אבן-יהודה. 053"98280 (#18600)
■ בהרצליה, 4 מיוחדת מאוד + הרבה תוספות ומסודרת. (#18632) 052"553671
■ ברעננה בר אילן A2, 4 + מיזוג, 137 מ"ר, דוד"ש, זרמקלוטית, טלפון, ק"ב (בלי). אחה"צ (#18729) 052"23773
■ בכפר-סבא 5 באיזור מעולה, 2 מפלסים, מפוארת, 7 דיירים, ק"א, ע"ע. 052"444345 (#18741)
■ בהרצליה 5 מפוארת!! ושקטה, ק"א, מטבח מפואר!! 052"82586 (#18753)

■ ברעננה, בית מרווח עם מרפסות מרווחות, A, 5 + מטהאורים, מרכזי "אקסלוסיבי לאנגלו סכסון" (#18885) 052"454133
■ ברעננה, 5, יפיפיה, ק"ב + מעלית, 3 כ"א. 052"451360 (#18927)
■ בכפר-סבא, ק"ד + שירותים כפולים + טלפון + חניה. 052"440922 (#19276)
■ ברעננה!! 4 חדרים, מסודרת, גדולה ומרווחת, באיזור מוקף ירוק!! 85,000 דולר. 052"35023 (#19398)
■ ברעננה 4 + פ"ע, מיוחדת ומרשקעת, באיזור מצויין, 68,000 (#19405) 052"34935
■ בנווה-אמירים, בהמשב חוק, 5, עקיים, ק"א, 107,000. "אקסלוסיבי סכ"ן". 03"424141 (#19640)
■ ברעננה, מיוחדת, 6 + 6 כ"א + פינת עבודה, ק"ב, טלפון, 3 שרותים + א"ק. 052"453438 (#19903)
■ ברעננה!! בפרוייקט אקסלוסיבי, 4 – 74,000, 5 – 85,000, פנטהאוז – 130,000, תאום, שינויים ומשכנתאות מיוחדים. "ישראהאוז" 052"441088 (#19920)
■ בהוד-השרון, 5 + מעלית + חניה + חימום מרכזי. 03"485427 בערב. (#19928)
■ בהרצליה הצעירה, 4 באזור שקט, מיידי, 84,000 דולר. (#20153) 052"543908
■ ברעננה, בפרוייקט יוקרתי, A, 5 חדרים + עריבויות. בלעדי "לאנגלו סכסון" 052"454133 (#20182)
■ בהוד-השרון, מטאבים, A, גדולה, טלפון + חניה, ק"ב. (#20259) 03"916077
■ באבן-יהודה, A, מסודרת + טלפון + מזגן + מטבח. 053"98622, (#9147) 053"98763
■ בכפר-סבא, פרוייקט היוקרה ברחוב טוקולוב, מתה לך, דירות 5 חדרים. "דירות אביהד" (#18525) 052"32490

3–3½ חדרים

■ לזוג צעיר!! בהרצליה 3 + אפשרות לבנייה, 133,000!! (#16784) 052"84594
■ בהרצליה שכונו!! 3 + פ"א, בחד דמנות!! חייבת להימכר. (#16825) 052"84616
■ ברמת-השרון, 3½, מרווחת + מרפסת נוף + חניה + טלפון. (#16893) 03"403226
■ בכפר-סבא 3, שקט + פ"א + דוד"ש, ק"א, מסודרת. (#17190) 052"443729
■ בהרצליה, שכונו!! 3½ מסודרת!! + ק"ד + טלפון + ארונות. (#19265) 052"82960 30,000
■ ברמת-השרון, 3, גדולה, ק"ב + מעלית, מסודרת. 03"492029 (#569)
■ בהרצליה, 3 + פ"א, ק"ה, דוד"ש, מסודרת. 03"399136, (#1214) 052"553011
■ במרכז כפר-סבא, 3, 110 מ"ר. (#1733) 052"444158 20:00-ב
■ בהוד-השרון, 3 חדרים, ק"א + מטבח + דוד"ש. 052"457930 (#3358)
■ במרכז הרצליה, 3 מרווחת + מרפסת + דוד"ש + טלפון. (#3557) 052"541501
■ בהרצליה, במרכז, 3½ + חומצות, אפשרות למשכנתא. 052"541177, 052"541144 (#5171)
■ בכפר-סבא, 3 + 3 מרפסות, מרוחת, ק"ק, מושקעת. 052"20275 (#6416)
■ בהרצליה 3, ק"ב, יפהפיה ושקטה, 57,000 דולר. 052"88585 (#6608)
■ בכפר-סבא, באוסישקין 3, ק"ב בלי, מרווחת, שמורה לא, חזית + טלפון + מטבח מסודר + דוד"ש, תשלום גמיש. (#6790) 052"440449
■ בהרצליה, 3½, שקטה, ק"ד + טלפון, 43,000 דולר. (#7133) 052"550905
■ בהרצליה, גן רש"ל, 3 + פ"א, ק"א, טלפון + דוד"ש. 052"87678 (#7500)
■ בהרצליה גדו"ל 3, ק"א, מסודרת + מטבח חדש. (#7856) 052"85134
■ בהרצליה 3, ק"א, מסודה + דוד"ש, 46,000, 052"541579 (#7936) 052"543289
■ בכפר-סבא, 3½ גדולה, ק"ב + טלפון + דוד"ש. 052"23739, (#7983) 052"35086
■ בכפר-סבא, באלי כהן, 3 מסודרת, ק"ב + תוספות. 052"444847 (#7993)
■ במרכז הרצליה, 3½ חדרים, ק"ב 052"81070 לא בשבת. (#8023)
■ 3½, יפה ומסודרת, ק"ב, ברחוב 31/6, רעננה. (#8030)
■ דחוף!! בהרצליה, 3½, גדולה, מרכזי, ק"ב, 052"84594 60,000 (#8079)
■ בכפר-סבא, 3, ק"ב, מסודרת, לפינוי מיידי. 052"455976, (#8171) 052"447620
■ בהוד-השרון, באוחדן, 3, ק"ב, שקט, פינוי מיידי. 03"738058 (#8752)
■ בהוד-השרון, 3, יפה ומסודרת + תוספות, בסביבה נאה. (#9133) 052"449286
■ בהוד-השרון, 3 + גג + חדר 25 מ"ר, מרוחת, ק"ב, ללא מעליות!! 03"494036, 03"494691 (#10189)
■ בהזדמנות!! בהרצליה, 3, מטבח + אמבטיה מסודרים, + דוד"ש. (#10316) 052"554525
■ בהרצליה, 3½, מרווחת!! פ"א, ת.א, מרפסות, ק"ב. 052"543658 (#10359)
■ בכפר-סבא, 3, בהזדמנות, 75 מ"ר, באליכהן + דוד"ש. (#10367) 052"444495
■ דירה מסודרת, 3 חדרים בג"ס + טלפון. 052"85741 (#10569)
■ ברעננה, 3, ק"א + דוד"ש חניה. (#11258) 052"446608 לא בשבת.
■ בכפר-סבא, אחוזהביתן 9, 3, שמורה חיטב + מעלית. (#11267) 052"35417
■ בהרצליה גבל רשל, 3, ק"ב + דוד"ש + פ"א. 052"81258 (#11507)
■ ברמת השרון 3, ק"ב + טלפון, 75,000, מרכזי ושקט. 03"355963 (#11656)

■ למכירה, דירת 3 + טלפון דוד"ש. 063"51142, 03"419481 (#11657)
■ ברעננה 3 + טלפון + דוד"ש בבי חדים 11. 03"996734 מיידי. (#11999)
■ בהרצליה, 3 ק"ג + מזגן + שדרוים כפולים, מסודרת!! (#12166) 052"554501
■ ברעננה 3 חדרים + גג, אזור שקט + חניה. 052"447093 (#12196)
■ בהרצליה, 3 + פ"א, מרוחת, ק"ב + דוד"ש + חניה. 052"543257 (#12219)
■ ברעננה, 3, ק"ב, משקעת, שידה + תוספות, מיידי. (#12391) 052"446912
■ ברעננה, 3, ברחוב קלאוזנר ק"א, חניה, 65,000 דולר. 052"29529 (#12434)
■ ברעננה לנבאים, 3, מסודרת, מרשקעת, ק"ב. אנגלו סכסון. (#12541) 052"454133
■ ברעננה, 72 מ"ר, ק"א + טלפון, מיידית!! 052"448731, (#12982) 057"31731
■ ברעננה, 3, ק"ב, מקום מעולה + חניה + דוד"ש. 052"449932 (#13020)
■ בהרצליה, הרב קוק, 3, ק"א, עורפית, מסודרת, שקט. (#13125) 052"550865
■ בהרצליה מרכז 3½ + פ"א, מפוארת, 3 כ"א, ק"ב. (#13243) 052"540221
■ בהרצליה, 3 חדרים + טלפון, אזור שקט. 052"444347 45,000 (#13301)
■ ברעננה 3 + פ"א מסודרת + תוספות, במרכז, ק"ד. 052"449194 (#13305)
■ בהרצליה, שביבים!! 3, ק"ה, מסודרת!! 29000 דולר. (#13379) 052"86187
■ בחניה במרכז 3, מרווחת, אפשרות למיידי. 053"43081, (#13808) 03"240991
■ בהרצליה (גרוזל) 3½, ק"א, לחזית, יפהפיה + תוספות. (#13828) 052"78124
■ ברעננה 3 + פ"א, מרכזי ושקט, ק"ב + חניה. 052"444569 (#14125)
■ בהרצליה 3½, מרוחת, מעלית, חניה. 052"546192 לא בשבת. (#14231)
■ בהרצליה 3 + ½, ק"פ, גון, מרכז מיידי. 052"543288 (#14534)
■ בסביאל, במקום טוב, 3, ק"ב + טלפון. 052"24915 40,000 (#14961)
■ בהרצליה 3, ק"א, 3 כ"א, (#14963) 052"551749 53,000
■ בהוד-השרון 3, יפה, ק"ק + גינה, למבוגרים/לצעירים. 052"457941 (#15105)
■ ברעננה, בהזדמנות!! 3 גדולה, ק"ב, במרכז, רק 53,000 "דירות זוי" (#15529) 052"22352
■ ברעננה 3½, ק"ב, גדולה, 68,000 דולר. "נכסים דיויד" (#15674) 052"31086
■ בהרצליה שכונו!! 3 + פ"א ק"פ משקעת, מיידית!! 052"85313 (#16730)
■ בהרצליה 3½, ק"ב, 100 מ"ר, מרפסת + תוספות. 052"88340 (#17253)
■ בהרצליה, 3, מרכזי ושקט, ק"ב, טלפון, דוד"ש, מטבח. (#17286) 052"82411
■ בהוד-השרון, 88 מ"ר (גם לגני אים), ק"ד (בלי), 42,000, (#17415) 052"457248
■ ברמת השרון השקטה!!! ק"ב, 3 גדולים + מרפסות + חניה. (#18167) 03"472532
■ בהרצליה 3 + ½ (סגורה) + דוד"ש מסודרת, ק"ב. (#18215) 052"542959
■ בכפר-סבא, 3 + פינת-אוכל, ק"ה, בלי, איזור מצויין. 052"29272 (#18316)
■ בהוד-השרון 3½, ק"ת, מרוחת, פינוי גמיש. 052"455978 (#18338)
■ בהרצליה, בגן רשל, ק"ב, 3 + פ"א + דוד"ש, מסודרת. (#18406) 052"85667
■ למכירה, דירה 3, בשכון ויצמן, מצב מצוין, מחיר מציאה, דחוף. (#18583) 052"559703
■ בהרצליה, 3, ק"ב, מרוחת + דוד"ש + טלפון. 052"557305, (#18818) 03"869597
■ ברעננה, בנוה סלב, 3, ק"ב, בהזדמנות!!! בעבודה: 052"443141 (#18964) 8:00-19:00
■ ברמת-השרון 3½, שקטה, ק"א + 2 חניה. 03"482919 (#19713)
■ בהוד-השרון, 3, יפהפיה, מטבח אמריקאי, שיפורים, מזגן מרכזי, ארונות. 03"494602 (לא בשבת) (#19784)
■ בהרצליה, 3, ק"ב, 100 מ"ר + גן, מושקעת. 052"88854 (#19800)
■ בכפר-סבא, 3 חדרים, מסודרת, ק"ב, 35,000 דולר. 052"443898 (#19857)
■ בהוד-השרון, 3, מסודרת, בעבודה: 052"440362, 052"442334, 052"33300 (#19861)

■ בהרצליה, ברחוב עזרא הסופר, 3½, הול, ק"ד, ארונות קיר, גינה. (#19968) 03"456336, 02"634356
■ ברעננה, 3 + פ"א, ק"ב, מסודרת + טלפון + דוד"ש. 052"445786 (#20113)
■ למכירה בהרצליה, 3 חדרים מרווחת, ק"ב, בסביבה מתפתחת, 55,000 דולר. 03"240761 (#14854)
■ בהוד-השרון 3 + ½, מרוחת, דוד"ש + טלפון + תוספות. (#17544) 052"457275
■ 3 חדרים + מחסן, חזית, רחוב 7, רעננה. 052"453461 (#18723)
■ בהרצליה 3½, מושקעת, ע"ע, ק"א, 4 דיירים, בסביבה קוטלים, שקטה, 75,000 דולר. (#12906) 052"543491

2–2½ חדרים

■ בהרצליה במרכז, 2½ גדולה!!! מסודרת, ק"ד (בלי) 052"541707 (#3790)
■ ברעננה, 2 + פ"א, ק"ב, מתאים לזוג צעיר. 052"455494 (#9139)
■ בהרצליה, דחוף!! 2½ (90) + מרפסות + תוספות, 45,000 (#16148) 052"545384

■ במרכז הרצליה, 2½ (76) + פ"א, 052"542397, 55,000 אחה"צ. (#18752)
■ ברעננה, 2, ק"ב, 54 מ"ר + טלפון + דוד"ש. 052"449226 (#20115)

דירות בשכר חודשי

■ במרכז הרצליה, 3 שקטה, ריהוט חלקי. 03"482502 "אמק". (#19028)
■ בכפר סבא להשכרה 3 חדרים + דוד"ש + טלפון + ארונות. (#1359) 03"426618
■ בנספות כפר-סבא, 5, חדשה, 300, ללא טלפון. 03"732423 (#3977)
■ במרכז הוד-השרון 3, ק"ב באזור מצוין. 052"20353 (#5889)
■ ברמת-השרון, 5, מרוהטת קומפלט + טלפון, אפשרי עד מבוגר. (#7672) 052"544148
■ בהרצליה-פיתוח, דירות קטנות להשכרה, "אלק" 052"551717 (#7894) 052"552734
■ A, חדשה, להשכרה, בהוד השרון, בשאבים + טלפון, מיידי. (#9009) 052"22076
■ בבית פרטי, 3 חדרים, בהרצליה ב'. 052"547623, 052"552840 (#9557)
■ ברמת-השרון, 3, טלפון, ארונות, חניה, מקום מצוין. 03"483971 (#9753)
■ בכפר-סבא, 4 כ"5 + טלפון, בגישה מיידית, אזור טוב. (#9904) 052"440281
■ בכפר-סבא, A, חדשה ומפוארת, בשרב. 03"7518147 לא בשבת. (#11169)
■ 3½ בהרצליה, טלפון, ק"א, אחרי 20:00. 052"77140 (#13056)
■ בהרצליה, יד התשעה, 3 + פ"א + טלפון + אינטרקום. 052"88178, (#13765) 03"993429
■ להשכרה בכפר-סבא, דירה 3½ הדה, ק"ה, חזית. 03"314836 (#14584)
■ בהרצליה מיידית!! 3 – 4 – 5 + גג + טלפונים. 052"541144 (#14804)
■ בהרצליה, 6 + גג, מסודרת + טלפון, אפשרות ריהוט. (#17926) 052"88823
■ בכפר-סבא 4 + פ"א + טלפון, שרותים כפולים. בבוקר: 03"418372, 03"836616 אחה"צ. (#18054)
■ בנוה-אמירים, 5 חדרים, ק"א, 051"30866, 052"540523 (#18060) 057"24165
■ A, גדולה, 2 טלפונים, ק"ה, מעלית, חניה. 052"546671 (#18809) 03"229667
■ 4 מרווחים, במרכז כפר-סבא, טלפון, לשנה. 052"22838, (#19390) 052"425257

לתשומת לב המפרסמים בלוח מעריב

כל המעונינים להמשיך ולפרסם את מודעותיהם לאחר הפרסום הראשון, מתבקשים להתקשר לטלפון (03)251-333 (בי-קומי) להזמין את מועדי הפרסום הרצויים וכן את מספר הקוד ... הקודם לפרסום חוזר הנה ללא תשלום התקפה עד 4 שבועות מיום הפרסום הראשון. בקשות לפרסום חוזר או להפסקת פרסום חוזר מתקבלות כל יום עד שעה 18.00 ובערב שבת וחג עד שעה 11.00 בלבד.

הנהלת מעריב

דירות מרוהטות

■ בהרצליה פתוח, להשכרה דירת 4 חדרים, מרוהטת, 425 דולר. "בוק ליוי" (#8403) 052"557689
■ 3 + מזגנים וטלפון, בקירבת מלון השרון בהרצליה, 6,000 ש"ח לשנה. 03"748848, 03"233257 (#12649)
■ ברמת-השרון לתיירים!! 2½ יפהפיה, מרוהטת קומפלט, 500 (#14441) 236251
■ בהרצליה A, ק"א, שקט, פינה לכניסה מיידי. 052"88862 (#15208)

ביקוש דירות

■ ברעננה, מחפשים דירת 5 חדרים, להשכרה, עם טלפון. (#616) 03"867984
■ דרושה דירה מרוהטת + טלפון ברמת-השרון, ל-6 חודשים. (#6040) 03"484903
■ מחפשים לשכור בהרצליה פיתוח דירה/וילה + טלפון. 055"50398 (#10457) 03"743680
■ ברמת-השרון, 3–5 חדרים עד ½ שנה. 03"418118 (#11673)
■ בהרצליה מעוניינים לשכור דירת 3½–4 + טלפון. 053"59411, (#18645) 052"556342

חולון בת-ים

■ בבת-ים, 2½, רחוב הרשת + תוספות, 3, שרות הסמטאות + תוספות. 03"583811 אחרי 17:00 (#15531)

4 חדרים ויותר

■ בבת-ים, דירת פאר גדולה מרוהטת, מושקעת במקום טוב בקומה ג' + מעלית עם נוף מרהיב לים, לרציניים בלבד. 03"869070, בערב 03"593171, לפנות ללא תיווך. (#11456)
■ בבת-ים, בארלוזורוב 4 כ"א, ק"ב כ-100 מטר, מטבח אמריקאי + תוספות בנויות. 869117 (#16810)
■ 5 בדרקומטי, ק"א, בחולון, שקט ויפה. 03"5564601 (#16862)
■ מיידי!! 4 בחולון, חדשה, מסודרת, 79,000 דולר. (#19076) 03"660824
■ בחולון, A, ויצמן, ק"א, מרוחת, מעלית. 03"847933 (#19136)

■ בבת-ים, בטבנקין, 4 ק"ה + מעלית + שרותים כפולים + גן גבוה. (#640) 03"249357
■ בחולון, בדרקומטי, 4 מפוארת, ק"ב, חזיתית + מטבח אמריקאי + תוספות + חניה, 85,000 (#937) 03"895564, 03"895091
■ בקרית בן-גוריון, A, 5 + גג + חדר, בבתים מפותים, אשכל מכנון. (#1025) 03"846283
■ 4 חדרים בתודהנשיא, ק"א, בחזית. 03"5519987 לא בשבת. (#1595)
■ בבת-ים 4 גדולה, ק"ב, חזית, מרקום מצויין, מפוארת. (#1936) 03"5517564
■ בחולון בקרית קוד 5, שני + שירותים כפולים. 850377 (#1991)
■ בחולון, בקרית שמונה 3½ + חדר ארונות + גג + חדר. (#3157) 03"5561380
■ לרציניים, בהזדמנות, בתודהנשיא, A, גדולה ומסודרת + תוספות. (#3180) 03"5513480
■ בחולון, בבנייה, 4 + גג + מיזוג, A 4½, 843030 (#3649)
■ באגרויהודית, 5 חדרים + תוספות, קומה 3. 03"5592723 (#6023)
■ בחולון, בקרושי קהיר, 4½ ק"ב, מפוארת, מושקעת. 846372, (#6582) 826062
■ בחולון, דרקומטי, 4 מפוארים + דירות גג מסודר. 03"846343 (#7458) 03"856831
■ בחולון, בשכונת תלקריאון, A, ק"ב, מפוארת, 77,000 דולר. "ישקר" (#7920) 03"426293
■ בהזדמנות!! בחולון משופצת ומיוחדת, A, ק"ד (בלי). 885312 (#8335)
■ בבת-ים, קוטג' מפואר, 5, 180,000 דולר. 03"587203 (#8568)
■ בבת-ים על גבול חולון, 4½, ק"ע, 70,000 דולר. 03"875552 (#8692)
■ בחולון A, ארונות קיר, חניה, שרותים כפולים, 90,000 דולר. (#8739) 03"859555
■ בחולון, בתשוחות, 4 מסודרת + דוד"ש. 888931 לא בשבת. (#9933)
■ בחולון, במרכז, A, ק"א 4 דיירים, 110,000 דולר. 03"852474 (#10560)
■ בבת-ים, דירת גג + דוד"ש + מעלית. 613805, 598938 (#10659)
■ 4 חדרים, הרשות, בלב חולון, טלפון: 03"841277, 03"239276 (#10682)
■ בבית שון, פיונים, 4 + גג + חדר + מעלית. 804549, 882571 (#10837)
■ בחולון במרכז, 4 חדרים + פינת עבודה, מושקעת. 03"5565060 (#10842)
■ בבת-ים, 4 לקטוס, שירותים כפולים, מטבח אמריקאי, חניה. (#10985) 03"5518927
■ באזור 4½ ק"ד + טלפון, מסודרת, פינוי מיידי. 03"9614713 (#11220)
■ בחולון בהזדמנות, בדרקומטי, 4 + גג, באזור יוקרתי הדרום. (#11748) 03"844750
■ בחולון ובהזדמנות!! 4 + פ"א + מטבח אמריקאי + מזגן. 803224 (#11817)
■ בקרית-שרת, A, ק"א, במצב טוב. 03"800816 אחרי 16:00. (#11939)
■ בחולון, 4 חדרים (בקרית שמונה) מושקעת, ק"ה, יפהפיה. (#12110) 845862
■ דירת 4 חדרים, ק"4 רחוב קרית-שמונה, בחולון. (#12398) 03/5563916
■ בחולון, A, בדרקומטי, בביאליק, חזית + חניה. 884355 (#12601)
■ בבת-ים, 4 + תוספות, נוף לים, כבאי לראות. 03"581237 (#12832)
■ בבת-ים, 4 מושקעת, ק"ב, מעלית, חזית, חניה. 03"5516432 (#12842)
■ בחולון, באילביץ 34, A, ק"ב, חזית + תוספות. 03"858705 (#12862)
■ בחולון, דוד אלעזר 75, 4 חדרים, מושקעת + הסקה דירותית. (#12926) 03"5563279

ק"ב, חדשה, מפוארת, במקום הטוב בחולון. 5510607, (#12996) 5566898

■ בחולון, A, ק"ב + דוד"ש + תוספות + 3 כיוונים. 887602 (#13271)
■ A, דירת + מעלית, במנצח, נוף מתנת... 5874 (#13566)
■ בבת-ים A, גדולה ומפוארת + פ"א, שרותים כפולים. 03"868263 (#13914)

בהזדמנות, בבת-ים, A, ק"א, מיידית ללא מתווכים. 598095 (#14038)

■ בהזדמנות בחולון 4 חדרים, חזית, יפים + דוד"ש. 03"720622 (#14278)
■ בהזדמנות, מושקעת 116 מ"ר, 03"342445, 03"889031 96,000 (#14995)
■ בחולון, בפינסקר, A, ב-4 דיירים, מושקעת, 97,000, פינוי שנה. (#15616) 03"806125
■ A, במרכז, מסודרת, שרותים כפולים, ק"ד + מעלית. (#15799) 03"887920
■ A, באגרויהודית, חולון, ק"א, חזית, מושקעת. 03"5592311 (#17288)
■ בחולון 4 + פינת אוכל + כל השכלולים, מסודרת. 03"884425 (#17418)
■ למכירה, A, בהזדמנות, חדשה, בחולון, שירותים כפולים. (#17709) 03"889815
■ בחולון, 4 יפהפיה, ק"פ + מעלית (מעוקה), לחזית, מהשב חוק!! (#17949) 426626

בבת-ים חדשה פינת הנביאים, 4 + תוספות + מעלית + חניה. (#17960) 03"5519358

■ קשת, 4 חדרים בבנין מטופח, ליד, בזון יוקרתי במגון ואחזואר + חניה פרטית. הד' ש"ר עינוך 49 בת-ים. (#18061) 03"584620
■ בחולון, מטולה 8, 4 חדרים, ק"ב, שרותים כפולים, חדשה. (#18086) 051"33411, 051"22573
■ בחולון בקרן היסוד בקרית שרת, 4 מסודרת, קומה ג'. (#18209) 03"804369
■ בבת-ים, 4 + פ"א, חדשה, חזית, יפיפיה, לקסוס. 03"876483 (#18862)
■ בחולון, בקריתכן מוריה, 4 + מעלית, 70,000 "תיוון דיוד" (#18972) 03"905593
■ בבת-ים, בספרא, דירת קוטג' 5 חדרים, מפוארת. 03"597051 (#19798)
■ בבת-ים, ברחוב הרשת, 4 חדרים + גג + אישור בניה. 586088 (#19924)
■ A, 3 כיווני אויר, ק"ב, מרכז חולון. 03"861211 (#20383)

אתה לא צריך מתווך. "אוזון" רשימת דירות מבוחנות לשדרך. 03"613393, 03"242379 (#9995)

■ בחולון, A, מרכז, ק"ב, דוד"ש. 9253451, 842646 42,000 (#3048)
■ לרציניים בשוטחדהנטסקי, בדרבת, מרווחת ומשופצת, 3 כ"א. (#11251) 03"582546

3–3½ חדרים

■ בבת-ים, בתלמוד, ½ + 3, מסודרת, ק"ה. 03"581923, (#4001) 03"63717
■ בבת-ים, 3 גדולים, חזית, 3 כיווני, בהזדמנות 03"587020 (#15889)
■ בחולון, 3 חדרים, ק"ב 6 דיירים + דוד"ש. 03"885436 (#16832)
■ בקרית-שרת, 3 חדרים, ק"ה, בלי עסורים, דוד"ש. 804795 (#19019)
■ 3 בשוחרהנטסקי גדולים, ק"ב, 3 כ"א. 862507 52,000 (#19043)
■ בחולון 3½, ק"ב, חזית, מרוחת, יפיפיה, לא בשבת. (#161) 03"852783
■ באגרויהודית, בחולון, 3, מסודרת + מטבח חדש. טלפון: (#345) 807914
■ בתודהנשיא, 3½, יפהפיה + מטבח אמריקאי, ק"ה, בלי. (#675) 03"5518139
■ 3½ בחולון המוק 58, מסודרת + מטבח יפה. 03"854401 (#841)
■ בשוסיד, ק"ע 3 + פ"א, 3 מרפסות + גינה. 584865 (#968)
■ 3½ חדרים, טאה, במקום יפה. (#1328) 597802
■ בחולון 3, יפה במקום מרכזי ושקט, ק"ב. 880316 (#3239)
■ בחולון בדרקומטי, 3 חדרים, ק"א בפדי. 03"854278 (#3298)
■ 3, בטנבאום, ק"א + מעלית + תוספות, פינוי גמיש. 03"871780 (#3418)
■ בחולון 3½, גדולה, מסודרת, ק"ב, משוכללת. 852557 (#4828) 887949
■ בחולון, 3 + פ"א מרפסות גדולות, לא בשבת. 03"886389 (#5255)
■ בחולון, 3, ק"ב, חזית, במרכז, מסודרת + דוד"ש. (#6106) 03"850264
■ בבת-ים 3, ק"ב, מטבח אמריקאי, דוד"ש, מסודרת. 5514376 (#6468)
■ בחולון, בשנקר, 3 + תוספות, יפה, ק"ה, בלי. 852406 (#6553)
■ בבת-ים, 3 חזית ק"ה, בלי, בהזדמנות. "אנגלו סכסון" 03"873334 (#6993)
■ במרכז חולון, 3 + טלפון, יפיפית, תוספות, ק"ב. 03"244427 (#7214)
■ בחולון, 3, במרכז, גדולה, ק"ב, (#7243) 03"5592710 לא בשבת.
■ בבת-ים, הממתתנשיא, 3 + פ"א, מסודרת, ק"ב, בלי. 5510904 (#7275)
■ בבת-ים בויצאל 3, ק"ב, מיידי, 03"201742 פ"ה 63,000 (#7402)
■ באגרויהודית, ½ + 3, מטופחת + דוד"ש. 03"850287 (#7870)
■ באזור, 3 חדרים מסודרת, ק"א + דוד"ש. 052"83005, 03"5561461 (#8069)
■ בחולון, 3 יפה, במקום מרכזי ושקט, ק"ה. 844591 (#8089)
■ בבת-ים, 3 + חניה + תוספות, ק"ב, פינוי גמיש. 589531 (#8481)
■ בהזדמנות ברמת הנשיא, 3, ק"ה, מסודרת, מקום טוב. (#8618) 03"884157, 03"5517222
■ בחולון, 3½+, מטופחת מרכזי + מטבח כפרי. 03"858581 (#8755)
■ בהזדמנות!! ברמת הנשיא 3 + פ"א, גדולה + תוספות, ק"ב. (#9190) 03"5511271
■ בחולון, 3½, ק"ב, לאחר שיפוץ, אזור טוב. 887080 (#9454)

אתה לא צריך מתווך "אוזון" רשימת דירות מבוחנות לשדרך. 03"613393, 03"242379 (#9898)

■ בויצמר, 3½ + גג, ק"ה + מעלית, חזית, חניה, מיידית (#9900) 03"625806, 03"862378
■ בחולון, 3½ באיזור יוקרתי 6 דיירים, גדולה. 5562026 (#9926)
■ בבת-ים, 3 גדולים ויפים, במקום שקט וזיוס. 03"867472 (#10619)
■ בבת-ים, 3 + פ"א, חדשה, ק"א, ק"ע + דוד"ש. 03"414520 (#10668)
■ בהזדמנות 3½ חדרים, בנביאים 3 בת-ים. 869734, 869815 (#10731)
■ בחולון, ההסתדרות 101, 3, ק"ב, ארונות. 806915, 809790 (#10779)
■ בחולון, 3½, 3 כ"א, יתוק הלוי A, מטבח אמריקאי, 65,000 דולר. (#10786) 841762
■ בחולון, ים הכינורים, קומה ב', חזית, 3, מסודרת. 5564872 (#10790)
■ בבת-ים 3, בבלפור 50, ק"א, לים, מסודרת. 03"895444 (#10812)

■ בחולון בסרכ, 3 חדרים גדולים, שקט + חניה. 03"5565060 (#10845)
■ בבת-ים 3 + פ"א + מטבח, מסודרת, ישמעטל 50 בת-ים, חשש. (#10850)
■ 3 + מטבח אמריקאי, דוד"ש, סמוך לבי"ה חולון. 880266 (#11247)
■ בהזדמנות בבת-ים בחוף רוטשל, 3 חדרים + פ"א. 5517066 (#11296)
■ 3½, בבנין 3 קומות, מסודרת + חניה. 03"5562606 (#11301)
■ באזור, בהזדמנות, 3, מסודרת, מטבח אמריקאי, ק"ב. 5561252 (#11392)
■ בחולון, 3, גדולה, מטופחת ומשרדות, ק"ד (בלי). 844626 (#11397)
■ בבת-ים בתודהנשיא, 3½ + מטבח אמריקאי. 03"5510075, 03"346490 לא בשבת. (#11478)
■ בגבול ים – בת-ים בתודהנשיא, 3 חדרים, ק"ב מסודרת. 589341 (#11495)
■ אילביק, פינת ביאליק בחולון, ק"ב, 3½ חדרים, 83 מ"ר, פינוי מיידי, 50,000 דולר. 03"414255 (#11715)
■ בהזדמנות!! בחולון בקרית שרת, 3 חדרים, ק"ק. 803776 מיידי. (#11768)
■ בתודהנשיא 3 + פ"א, מזגים טובים, ק"ב, משופצת. (#11897) 03"5516318
■ בהזדמנות!! 3 + פינת אוכל, יפה, בקרית שרת. 5567147 (#11973)
■ באזור, 3 חדרים, ק"א, מסודרת, כניסה מיידית. 03"807005 (#12375)
■ 3 גדולים, חזית, שוקולב 34/7 חולון אברמג. (#12403)
■ 3, בבת-ים, ק"ב, פיונאת, מסודרת + ארונות + תוספות. 596232 (#12668)
■ 3, חדשה, בבת-ים, הרצל 64 דירה 1, בשבת. (#12831)
■ בבת-ים, 3½ + פ"א + מטבח מסודר, דוד"ש, ק"ב. 03"594938 (#12946)
■ בחולון, ק"ב + מרפסת + גינה עקופה. 03"806322 (#13972)
■ בקרית-שרת, 3 + פ"א, ק"א, ק"ע, גדולה ומסודרת. 804214 (#13041)
■ בחולון, בלוחמים 21, 3½, פרחזית, ק"א, חניה. 340875 (#13067)
■ חולון בקרית שרת 3 + תוספות, ק"ה. 5566502 (#13103)
■ בחולון 3, בפיזר קוח, חזית, מסודרת + חניה, ק"א. 03"843193 (#13156)
■ בהזדמנות!! בבת-ים, 3½, 80 מ"ר + מטבח אמריקאי. 593233 (#13166)
■ בירדור 22 יעד 3 + פ"א + דוד"ש. 03"870239 38,000 (#13224)
■ 3, ק"ב גדולה, שקטה, 45,000 דולר. 03"877087 בערב. (#13266)
■ בבת-ים בתודהנשיא, 3 + מטבח + פ"א, ק"ב, דוד"ש. (#13373) 03"5519244
■ בחולון, 3 + חזית ק"ה, בלי, מרקז. 880917 58 (#13397)
■ בבת-ים, 3½, חזית, מושקעת, בבחוב ראשן, ק"א. 586416 (#13721)
■ בקרית שרת מפוארת + מזגן + דוד"ש + מטבח אמריקאי, ק"ד. (#13947) 5565478
■ בקריית-שרת, 3½, מסודרת + מטבח אמריקאי + טלפון, ופינוי מיידי. 800234 (#14003)
■ בבת-ים 3, באזור מרקז, ק"ה, בלי, מושקעת 5510555, 852503 (#14019)
■ בחולון, הבייסים, 3, דרקומטי + חניה, ק"ב. 03"888440 (#14055)
■ בבת-ים, 3½, יפה וחדשות, ק"ה + מעלית, מרכז ופנם. 03"594492 (#14113)
■ בבת-ים, 3 גדולים, ק"ה, בלי מעלית + דוד"ש + מטבח. (#14135) 03"596333
■ 3, ק"ב בשנקר בחולון מסודרת + דוד"ש המטבח אמריקאי. (#14333) 845931
■ בחולון בתודה, 3 + חזית, ק"ב, (#14409) 60,000 דולר. 854225
■ בחולון, בשוקולוב, 3 + ½, ק"ב + תוספות. 03"849076 60,000 (#14455)
■ בחולון ½ + 3, אוק קוץ, מרכז, חזית. 5564233 (#14564)
■ בבת-ים, 3½, ק"ב, חזית + אוד מה קיר + דוד"ש. 03"413406 (#14760)
■ בחולון, בשדרת 3½, מושקעת, מטבח מפואר. 804542 42,000 (#15407)
■ באגרויהודית, 3 גדולים + מרפסת + מזגן, משוכללת. 03"858259 (#15787)
■ במרכז חולון, 3, חזית, ק"ע + דוד"ש + שיכללים. 03"841986 (#16204)
■ 3 מסודרת, קומה ד', עודף, פינוי גמיש. 595384 (#16247)
■ בתודהנשיא, 3½, 101 מ"ר, יפיפית, ק"א. 03"5514896 (#16324)
■ בבת-ים, לגבול חולון, 3 חדרים + טלפון + דוד"ש. פינוי מיידי. (#16426) 343242
■ בחולון, 3, ק"ד + חדר שינה, מעוזה. 887280 42,000 (#16484)
■ בתודהנשיא באזור טוב, 3½ מרווחת + טלפון, ק"ד + מעלית. (#16775) 03"5510010
■ בחולון, באזור שקט, 3½ חדרים, ק"ב + מעלית. 03"887520 (#17488)
■ בחולון 3½ מטופחת, מטבח אמריקאי, מזגנים, ק"ב, חניה. (#17664) 03"848648
■ באזור, 3 חדרים, מסודרת, ק"ב, ספיר 2/5. 5561581 (#17780)
■ בהזדמנות, 3 חדרים בקריית שרת, חולון, עמנדו נזן, ועליה. (#17827)
■ בתודהנשיא, 3 + מטבח + דוד"ש + ארונות קיר, ק"ב. (#17874) 5518902
■ בחולון, הלוחמים 37, 3 חדרים + דוד"ש, ק"ב, בלי מעלית. 851062 (#17881)
■ בבת-ים, 3, יפיפיה, גדולה מאוד + חניה, ב-15:00. 597229 (#18082) 03

■ בחולון, 3 חדרים, ק"ה, קרית שרת, מסודרת. 03"5591331 (#18173)
■ בחולון, 3½, מסודרת + דוד"ש + מזגן + מטבח אמריקאי משופצת. (#18320) 03"808600
■ לזוג צעיר בתודה-יהודית, 3 + תוספות, ק"ה, 41,000 5892427 (#18363)
■ בחולון, בהזדמנות, 3, מסודרת, ק"א, נמיש. 03"801110, (#18411) 03"627333
■ בתודהנשיא (מאחור החזית), 3½, שרותים כפולים, מטבח חדש, טלפון + תוספות (מכאניות לוכאים). 03"5510617 (#18428)
■ בחולון, 3 + פ"א + חניה, 35,000 דולר. 895919 (#18658)
■ בבת-ים, במרכז, 3, גדולה, ק"ב, ק"ע, מסודרת. 03"867927 (#18672)
■ בהזדמנות באגרויהודית, 3, מרווחת ומסודרת + פ"א, חוד שירות, ק"ה, טלפון. 808639 (#18733)
■ בקרית-שרת, 3 + פ"א, ק"א, ק"ע, 40,000 דולר. 03"808677, (#18835) 03"876769
■ בבת-ים, בתרוכבל, מיוחדת, 3, ק"ד + מעלית, פינוי לשנה. (#18871) 03"595391
■ בהזדמנות בתודהנשיא גדולה ומסודרת, 37,000, פל: 03"5513682, 03"5514096 (#18935)
■ בגבול בת-ים יפו, 3, מסודרת, ק"ב, חזית. 593776 (#19387)
■ בבת-ים, במרכז, 3, ק"ב + פ"א + חזית, מושקעת. 03"585823 (#19393)
■ בבת-ים, 3 + פ"א, ק"ב, בלי מעלית. 03"5518599, 03"840625 (#19440)
■ בחולון 3, אפשרות בניה, ק"א, מקסימה, 40,000 03"888120 לא שבת. (#19678)
■ בבת-ים, 3½ + חזית + שרותים כפולים + מטבח אמריקאי. (#19719) 03"867010
■ בחולון, סוקולוב, מטופחת, 3 + פ"א + שיפורים, ק"ב. (#19899) 03"885454
■ בבת-ים, ½ + 3, ברחוב חרשת. (#20143) 873010 לא בשבת.
■ למכירה 3, ק"ה, בלי, אילת 45 חולון. 888060 (#20322)
■ בבת ים דירת 3 חדרים גדולים מרווחת + פ"א, שלושה דיירים, חזית לים, נוף מרהיב, דוד"ש + מלולה, מטבח אמריקאי קרמיקה, הסקה מרכזית, ברחוב סמרס 9. טלפון: 887047 בערב 581439 (#10547)
■ בהרצ"א חולון, 3 + פ"א + גג מסודר + חניה. 03"852415 (#12865)
■ בתודהנשיא, 3 + פ"א + דוד"ש, טלפון, ק"ה. 03"5515986 (#15654)
■ 3, מרווחת + פ"א עוקות, נוף מרהיב, ק"ה, בלי, לרציניים. 864528 (#13086)
■ בחולון באילביץ, ק"ה, 3½, כ"א, מסודרת ויפה. 865418 (#17876)
■ בחולון 3, ק"ה, חזית, פינת בריה הלוי. 879839 (#18940)

2–2½ חדרים

■ בבת-ים בויצאל, 2 גדולה, מרכזי, אפשרות לזוג. 03"863374 (#16864)
■ בבת-ים, ½ + 2, מושקעת + טלפון, 3 כ"א. 589508 (#503)
■ בבת-ים, בבלפור 2½, גדולה ורפות + תוספות, מיידי. 03"584130 (#1251)
■ בבת-ים ברבו, 2½ יפים + דוד"ש, כבאי לראות. 03"869728 (#1394)
■ בבלפור, 2 + הול + מרפסת + דוד"ש, ק"ק. 03"387989 לא בבת-ים. (#1606)
■ בחולון, 2½, ק"ב, 3 כווני אויר. (#1742) 03"883868, 03"851211
■ בבת ים מול הים 2 חדרים בבנין מתוחזק ואלמנטר. 03"875676 בערב. (#1830)
■ בבת ים 2½ מרווחים, חזית, סוף, מרכז, חניה. 03"765064 (#2761)
■ בבת-ים, 2½ + מטבח אמריקאי + דוד"ש + חניה. 03"5518927 (#3950)
■ בחולון, 2½ מרווחים, פינוי + דוד"ש, רחוב/מעבר. 03"843618 (#5149)
■ בחולון, 2½, באזור מצויין, ק"ב, מטבח אמריקאי + דוד"ש חניה. (#6427) 895684
■ בחולון, 2½, בקהל, ק"ב אחורית, בהזדמנות, 34,500 880650 (#6638)
■ בבת-ים, 2½ + ½ בסוקולוב, ק"ב, 4 כיוונים. 593575, 588645 (#7166)
■ בבת-ים (פמיורי) 2 + פ"א, חזית + אפשרות בניה, 35,000 דולר. (#8663) 582814
■ מיידי, ברמת הנשיא, 2 + פ"א + דוד"ש, ק"א. 03"5519107 (#8716) 03"5514278
■ בחולון, 2½ ק"א, 4 דיירים, 3 כ"א, במרכז. 03"5512135, (#8827) 03"853926
■ בבת ים 2½, ק"ב, ארון קיר + דוד"ש + טלפון. 03"595458 (#9343)

אתה לא צריך מתווך "אוזון" רשימת דירות מבוחנות לשדרך. 03"613393, 03"242379 (#9848)

■ בבת-ים 2½, ק"ב + פ"א מסודרת. 03"5512962 (לא בשבת) (#10112)

קבלת מודעות!! מ-8.00 עד 20.00

לוח מעריב

עד 60 יום אשראי

03"727630
03"739297
03"738707

לבעלי כרטיסי אשראי

مكذا من الاحبل

לך על בטוח לוח מעריב

■ לרציניים בלבד!!! שותפות מר־בסחתם מחלקה גדולה במשק סוקטורים גדול הארצי, עבודה בשפע. למכירה/שותפות/אחזקה לבעלי מקצוע עצמאיים בלבד. קריאת נסיון בניהול קודם ורוע בנתונים הבעמוסים. בפרטים: 03-909903 ,03-900631 או ת.ד. 91 בחולון. (#12663)

■ להשכרה/מכירה, נגריה, שטח 600 מ"ר, עם כל הציוד + קליינט־רות. 03-991424 ,03-948074 (#12840)

בהזדמנות בית קפה 120 מקו־מות ישיבה, במרכז רמת־גן. 03-733712 – מוטי, 02-414553 (#12907)

■ דרושות חנויות למלקי חשמל לרכב והשאלות מילולה, בחיפה, באר־שבע וירושלים, לחברת לי־בוא חלקי חשמל. 03-624650 (#13024)

■ להשכרה באזור התעשיה חולון 300 + 2 מ"ר + טלפון. 5560025 (#13034)

■ חברה לשיווק מיזמה ניהול עס־קים, מעוניינת במוצרים לשיווק ו/או עסקים לפיתוח וניהול. 03-260063, ת.ד. 6140, תל־אביב. (#13052)

■ מעוניין לשכור מיני מרקט עובד בגוש דן. 03-841614 (#13053)

■ לבעלי התיירות, אנו קונה ועולים נשים קטן הטוכניים. 03-7511489 (#13077)

■ למכירה בוטיק ממותג, עסק לני־קיות וילונות והקורציה, דירוגן. 03-284205 (#13131)

■ במזה"ע, שנ 3 + ידע בעסקים, מעוניינת לשבט לשותפות, אפש־רות להשקעה במשרד לשמה"ש. 052-22073 (#13287)

■ חנות מרכזית בבאר־שבע מול אגד, מעוניינים בסוכניות. 057-413274 ,057-75132 (#13321)

■ באזה"ת בחולון בגוש לונק, מתחם פתוח + מעיל + מוק. 03-9614575 (#11871)

■ למכירה מפעל למבנים ניידים באשדוד, כולל כל הציוד + משר־דים 130 מ"ר + סככה 220 מ"ר, ש"ח 2601 מ"ר. 052-25240 ,03-7516493 (#11896)

■ למכירה בנק, מקום מצוין, יפה + תשואה. 230176 ,233021 (#11899)

■ הזדמנות בלתי חוזרת, עקב מר־רוק שותפות, ליד כלבו שלום, למכירה עסק חזק לאופנה, מבנה + מוניטין + ציוד. 03-659306 ,03-590330 (#11980)

■ עקב פירוק שותפות בהזדמנות למכירה בשלמות, ליד כלבו שלום, מסעדה, מבנה מיוחד מוצלח לבוטיק, או קונפקציה עילית. 03-659354 ,03-590330 (#12005)

■ מנהל השבוננות ראשי מעוניין להשקיע כשותף בעסק רווחי. ת.ד. 551 רמת גן. (#12044)

יבואן!!! אשראי עד שנה, לסו־מן עסקאות יבוא, במצאים מן־לים. 03-243502 (#12099)

■ ציוד לגן במצב מצוין. 03-909122 ,03-9325442 (#12127)

■ דרושה אותה 2 דונם בגוש דן לשותפות/חכירה להקמת להיט ספורט משותף. ת.ד. 50300 תל אביב. טלפון: 03-669540 (#12304)

■ למכירה חלקים בבית מונן, מסחרי הכלבל, לשותפים או בעס־קים מוגדרים, בנור. 03-611476 (#12407)

■ להקמת תחנת דלק, דרוש בעל קרקע רשומה במאוש, באזור הדר־כו גוש דן, אפשרות לשותפות. טלפון: 02-941809 משעה 20:00 (#12419)

■ למכירה מועדון חברים, בלבד 45 בנדים. 218869 ,068587 (#13739)

מחפש למוסך רנטבי, וחשב חוץ או הארץ שמוכן להשקיע בה־שקעה רווחית באזור התחנה המרכזית בתל־אביב, משעה 21:00 ,420121 (#13743)

■ חנות למכירה במרכז חולון, 20,000 דולר. 5393504 ,840022 (#13858)

■ שף קונדיטור, בעל נסיון, פנוי לשבעת + השקעה. 03-266012 (#13901)

■ נאמנת בורקס למכירה + מוני־טין 30 שנה. 03-377802 03-5563026 (#13936)

שותף רציני לחברת מסחרית, למלוקת גוזל הנחול לשיווק בארץ הבה"ל. קרות חיים + יכולת כספית, לת.ד. 18103, תל־אביב 61181, פרויות. (#13962)

■ בעלי חנויות, למכירה חוכנות בלעדיות לציוד מתבחים גדולים, באיזורים: ת"א, חיפה, ירושלים, אילת, חדרה, באר שבע, נתניה. השקעה בתשואה גבוהה 35,000. 03-5516330 (#13977)

■ בחולון באזות חול למכירה או־לם 160 מ"ר חנות 40 מ"ר + טל־פונים, 550 דולר. 880749 ,840823 (#14008)

■ למכירה עסק מבוסס, בשף מר־כון מסדרי התקשורת, בלעדי בנ־ליל. לרציניים בלבד 069-32395 (#14052)

■ 50% מבית קפה ומאר בגדים, בשכ"ה לבעלי מקצוע. 03-467820 (#14116)

■ פרסום פיוס, עבודות מדפיסה ושיווק מוצרי פרסום (פרומושן). 03-808226 (#14119)

■ בשכ"ה 3 חדרים למשרד/קליני־קה. בגין חדש ב"ת. 03-9225126 (#14139)

■ בקף מאורגן ביריד הטקסטיל הבינלאומי בבריטניה, 9.-15.10.86 בוקר. 052-20693 ,03-296413 (#14257)

■ למכירה 25% מחנות שוסים, עסק רווחי, השקעה – 30,000 ת.ד. 14466 תל־אביב ל־741. (#14275)

מבצע לעצמאי יועץ הגשת הוזחות השנתיים ע"י יועץ מס מוסמך, 150 ש"ח. 03-284392 (#14459)

■ חברה מעוניינת לשכור מיטבה תעשייתי, באיזור המרכז, עם כל הציוד לייצור 1500 מנות ביום. לפנות לטלפונים: 03-7516564 03-783408 (#14692)

■ מסעדה + פיצריה וגלידריה, עובדת (בשכ"ה) העצמאות 61, אור־יהודה. (#14696)

"סתר שירות שליחים" מבצע שירות מהיר ואמין. 03-812885/6 (#14714)

■ בית קפה, מזנון, בגמון + ציוד ומוניטין למכירה. 03-210489 (#14928)

■ דרוש שותף, רצוי מגן הנדסאי, למפעל קונפקציה מ.ע.מ. 03-9228081 (#15026)

■ ללא השקעה!!! דרושים בעלי חנויות בתחום החשמל או בתחום, המעוניינים בסוכנות אזורית בלע־דית למערכות אזעקה ותקשורת. 03-997839 (#15076)

■ אוש מכירות רציני + רכב המעל־נות, מעוניין בהצעה מתאימה. 03-595129 אחה"צ. (#15100)

■ סוכנות ביטוח קונה תיקים/ שותפות, בתנאים טובים. 03-5461666 (#15318)

■ למכירה מסעדה משגשגת במר־כז הרצליה. 03-836917 (#15415)

■ קנו להולוגר גלידות, אפשרות לרכב. 03-878065 (#15695)

■ דרוש שותף 50% לחברת יבוא ושיווק לתמבורי מקורי חשמיות. מר־מגל המשיק 18 שנה, השקעה 120,000 דולר. בעבודה 052-449129 ,052-487155, לא בשבת 052-444801 (#15980)

מכשירים לבדיקת דולרים מסו־ימים – 60 ש"ח. מכשירים לב־דיקת יהלומים מזויפים – 173 ש"ח. ישירות מהיבואן "חשמל אלקטרוניקה בע"מ", פר חנבנה 14 רמת־גן. 03-729316 03-7517003 (#10141)

■ בהזדמנות ביירה מפעל תדיש הגדול להויטים בירושלים למכי־רה/שותפות, 100,000 – 250,000 דולר במזומן ובתשלומים. 02-761205 (#10224)

למכירה עסק פעיל/שותפות, המוכן שירות וביטוח לסוכשירים ביתיים (מקררים, מכונות כבי־סה, מדיחים וכ"ו) ת.ד. 449, הרצליה 46105 (#10241)

■ בבאר־שבע, למכירה, מבנה + חצר במקום מרכזי ביותר, לכל מטרה. 057-37923 ,057-417816 (#10307)

למכירה, מפעל גדול לניקוי יבש בירושלים. 052-441233 (#10333)

■ 40, ניסיון במיקה, הדרכה, ני־הול תיקורות, מחפש מנהל עסקים שיווק + השקעה, מחפש אתגר להרצת עסק/שותפות. ת.ד. 7037 פתח־תקווה. (#10376)

■ במרכז כפר־סבא, עסק משגשג, בלעדי לשווארמה ופלאפל. 052-31542 (#10557)

■ ת"ת, בגין שירותים, בחדר, במשרד המרה"ש. ת.ד 22461 (40) תל־אביב 61226 (#10593)

■ אשדוד רובע י"א, למכירה או להשכרה לתקופה ארוכה במרכז המסחרי שטח של 430 מ"ר, כניסה מיידית. 03-629705 (#10612)

■ בלוד, 2 דונם לתעשיה, חשמל + טלפון, להצעה. 08-222343 08-224568 (#10668)

■ ל"סלימי" חברת התאורה, דרושים סוכנים סיטונאים עבד־אים לנקיות הביר ממונת, כלבו, מוצרי כמיות ונוחות, כלי בית וכו' שתקים וקיוסקים בתוטי רווחה. מכור במקומות רווחים אנא לפנות: פאריפלסט 03-9222631 (#10684)

■ בתוך משתה, בגלילה ע"י בכר־רה מושבה, 2 גדולים + פ"א. למ־רד/מחסן/תעשיה קלה. 03-373877 (#10773)

■ International fair IENA העיכות בינלאומית בנירנברג, גרמ־ניה, קנית מוצרים חדשים, השק־עת לפיתוח פרויקטים המצאות, בהשתתפות 38 מדינות, קיימת אפרות מוליכים להשתתפות. לפנו פרשות. 03-774851 ,03-294413 בניין JENA (#10797)

■ מבריים אריגים הכולפוגיים, לכל הענפים ותנה "מבריים" 20 שנה בדרך פתח־תקוה 7. 03-612192 (#10874)

■ דרוש שותף בעל רקע שיווקי מוצר, לפרויקט מסחרי בלעדי, באזור השרון. ת.ד. 4559, תל־אביב. (#10907)

■ יועץ פלסטיקה רכוונה, נוסע לארה"ב, מעוניין לקדם ענינים עבור חברות בארץ. 04-231027 (#10927)

■ דרוש משקיע שקט/פעיל לעסק רווחי, השקעה כ- 40,000 דולר, רציניים בלבד. ת.ד 11072, ת"א או טלפון. 050-22695 (#11007)

■ דרוש שוכן להמבנת הכשיטי כסף, רכב + נסיון. 813287 (#11023)

■ ליבואן דרוש מתווך עצמאי בכל גוף המגונות, בהתמחות גדריה. 03-7518030 (#11041)

■ בית־מרקחת להשכרה באזור השרון, טלפון: 03-260018 בערב. (#11103)

■ למכירה, חנות בגדים בראשון לציון, ברוטשילד 82. 03-294636 03-942869 (#11105)

■ חיפולי 8,000 אבקות כביסה 8 ק"ג, ממפעל חומרי נקוי. 04-729891 מיום ראשון. (#11161)

■ בכפר־סבא, להשכרה, שטח מסחרי (שלוק, בבית חדש. כ-730 מ"ר, לתקופה ארוכה. 03-614791 (#11288)

■ נקלעת לקשיים, אנו הכתובת, סודיות מוכטחת. 04-662630 065-41222 (#11422)

■ מקבלים עבודות ציור, איזור, צביעה, ע"ג פק, זכוכית, קרמיקה, הדפסה וטקסטיל, מכתים מדלים משעותה, הישראלים מעסרח קדה. ת.ד. 47 אלתי פבאת. (#11426)

לבית דפוס תזיק בתל־אביב, דרוש קונה/שותף, המדר אתר. ת.ד. 11449 תל־אביב. (#11438)

■ בלאוונוס, מאפיית פיתות פר־לה (מנוק הרוכב) לרציניים. 057-950557 (#11467)

■ בפסילות התשמונאים, 140 מ"ר חנויות + 380 מ"ר מרש + אישור בנית "בלבד". 03-236132 (#11472)

■ להשכרה, ביו־מרקחת פעיל במרכז צפת. 069-72440 069-72001 (#11538)

יבוא מהמזרח הרחוק, סחורות קבועות בתוגב קטב, תכבוחק. ת.ד. 194, נתניה. 053-40752 (#11575)

■ במרכז דיזינגוף, מסעדה + נן צמוד + ציוד + מוניטין. 03-237794 ,03-247810 (#11592)

■ מחפש לקניה בית־מלון, כ-3 כוכבים. 244157 (#11612)

■ דרוש בהשכרה, מטבח לקייטר־רינג, באזור ת"א. 359128 ,353922 לימקבי. (#11620)

■ מעוניין להשכיר מקום מתאים לסעודה, מיועם 100 מ"ר, בר־זת"ן צמן ת"א. 057-36613 21:00 (#11783)

■ שותף ממיל לטבון מפרט ירוק. 03-210690 (#11798)

■ "בפרטה" ליד צמות חולון, לב־כירה, יחידות מושכרות בתשואה נבוהה. 03-224670 (#11851)

■ משקיע מעוניין, בעסק/בנכ חד־שי לקנייה/שותפות. ת.ד. 3066 רמת־גן. (#11867)

■ חנות במדרחוב בחיפה, מטנין בסוכנויות (לא בסעודות). 03-760567 (#3651)

■ למסירה!! בית מאמה!! בר־מרינן (מבורסה). 052-454227 03-721928 ,03-885572 (#3881)

■ למכירה, איזור הלוקח תוצרת חלב, בתפדתקות. 341066 (#3951)

■ אולם 260 מ"ר, כניסה מרוחה. 053-41120 ,053-91010 (#3969)

■ בלעדי!! לחות שנה תלת מר־דיים חדש בארץ + פרסומת. "מר־קום זמיר" 03-383904 (#5700)

■ באבן־גבירול, ליד הישק, חנות (מזנון) למכירה. 03-220435 לא בשבת. (#5806)

■ למכירה מזנון פעיל במרכז פתח־תקוה + מוניטין. 052-77973 03-787770 (#6260)

■ דרוש, משקיע רציני לעסק פעיל ברווח, ת.ד. 7184 תל־אביב. (#6334)

■ להשכרה מסעדה + כל הציוד בבנין משרדים מרכזי בת"א. 03-622284 (#6800)

■ להשכרה מבנה + מגרש של 250 המ"ר, במרכז ת"א. 03-317546 ,03-312338 (#6584)

לחברת שיווק דרושים מוצרי צריכה לשיווק בלעדי. ת.ד. 1203 רמת־השרון. (#7102)

■ צריך רשיון עסקנו חנות תבוכר־ות (מניטוריות) כבדים. 052-25067 (#7457)

■ הנשי!! מוצר בלעדי, מתאים למתנ־פרסום/התמחות. ימים ראשון ושני בין 09:00-12:00, דרך השרות 46, כפר־שמריהו. גלל. (#7562)

■ משקיעים מחו"ל, מעוניינים בנכסים מניבים רווחיים/עסקים, ממלים רווחים, מרכזים/מסחר־רת תעשייתיים, תמונות – דרך הכלך שידוים תובות 47/23. 03-245637 (#7654)

■ חברה בה"ת חזקה הנמלה, מר־בון רב בענף האנתסכליציה הד־חשמל. 03-7516125 הכלילה. 03-722905 (#7750)

במרכז ראשון־לציון, להשכרה מבנה מחוד כ-180 מ"ר, מתאים לכל מטרה. 03-245637 (#7846)

צייד כסף בהוספות חוזה לר־בור מקישקה חברה אמריקאית משלמת דולרים במזמנן. ת.ד. 10111 ירושלים. (#7954)

■ במרכז הרצליה למכירה, אולם (124) + טלפון + מונן. 052-541480 (#8024)

■ דרושות סוכנויות בכל הארץ (תוניות והוסים קיונות חדשות) לשיווק רווחים ביותר "קליינ־לק" השקעה בהגבנה 10,000 דולר. ת.ד. של/163 רעננה. (#8165)

■ חנות עם מוסדואל נגמה, בק־רית בר־אונון, חולון, 30 מ"ר + גמ־מן, לבוטיק או לכל מטרה. 03-9614029 ,889718 ,862082 (#8177)

■ בהזדמנות, למכירה, גלידריה/ קפה, 50% מוניטין, חנות + קונה + טלפון בהרצל 140. מיום א': 08-465494 ,08-465494 ולא 17.8.86 לבדוך ל־בו, הרצמן 74. (#8612)

■ למכירה, מוסד 70 מיכונות, מסר־פיץ + כל הציוד, במואים סוכנים, במרכז־הארץ. 03-738413 (#8704)

■ סוכנות היונים, מכוש שרותי משרד לסוכני ביטוח מחוילים ובינוניים. 03-623635 (#8726)

■ מתכנת עבודה + ציוד + מוני־טין, במרכז חולון. 03-887734 03-844086 (#8810)

■ למכירה דיסקוטק, במרכז הא־רץ, המבנה בשכ"ה. 03-842437 בשלישי, שישי ושבת מ-18:00– 21:00 (#8915)

■ דרוש שותף או משקיע, בענף תיירות והבידור בעבריה. 067-20807 (#8963)

■ מעוניין לרכוש תיקי יעוץ מס ומנה"ח. נא ליוצרת. ת.ד 17027 ת"א. (#9498)

■ ביטוח רכב ודירות עשיים אנ־לינה עם הרבה נסיון והנק. ובזיר מנסים מיוחדים. נהלות־דרימון 119 ת"א. "בסוף" מבנצב ליגנן מרב־בל. (#9544)

■ בהזדמנות למכירה/השכרה, מרפאת שיניים, מבוססת. 052-551486 ,052-544731 (#9621)

■ "מאואר הולנד" מכונות אימוני־טינת לתקון נעלים – יעוץ – לי־מד ומכירה. 063-22303 (#9698)

■ חברה בעלת נסיום קבועים, סבנים ומסחריים בבריטניה, אנג־ליה וארה"ב, מעוניינת בייצוג של חברות ישראליות. לפנות לת.ד. 53121 ת"א, 65131. טלפון: 052-442671 (#9744)

■ למכירה קונדיטוריה לעגויות + סולסות + סוסנויות, המבנה בש־כירות. 03-838492 (#9810)

■ בשכ"ת, נגריה + מכונות, אפש־רות לגמוס, מישה מוית. 379329 (#9835)

סוכנות היונום מעוניינת בניסול ו/או רכישת תיק ביטוח ומציר־עה שירותי משרד מתאים מר־ביס. 03-623635 (#9973)

להיט שיווקי – 120 מוצרי צרי־כה חדשים, מתחים לשמעונות!!! 02-234531 ,02-240992 (#9984)

■ ראשה השנגם (10) המגמנה בני־הול מימעד מנוסים, מעוניין בעוב־עת ניהול רציניות, על בסיס שי־תוף, כולל שותפות בחשבונות וגאו האונן. ת.ד.ב. 13 רמת־גן. (#10035)

■ מעוניין לקנות בית מלון באיזור תל־אביב (המרכז). אינטוריט: 291251 מבין 0256 – יגנק. (#10036)

■ לבעלי מכונות המצאות – מרכוזים לבדוק הפיתוח והסימון. 03-335405 (#10103)

■ למכירה ציוד מושלם למסק, אפשרות השכרת המקום + לקוחות + מוניטין. 5462581 (#19149)

■ חנות להויטים ברעננה, מעוניי־נת לייצג יצרני הוריטיעה ומש־קי. 826504 (#19173)

דרוש משקיע שקט, פעיל לע־סק ריוועי ביותר. 03-709612 (#19208)

■ למכירה שותפות במאפיה גדולה ברמלה 12,000. 08-229580 03-9613824 (#19216)

■ למכירה/שותפות, משרד תוון פעיל, מרכזי בהרצליה. 052-543742 (#22)

הקודם ההגלגות שלך. "מקורה" קידום מכירות, שיווקי דילות. 03-495661 (#174)

■ לעסק לאלקטרוניקה, שותף (אמשרות פסיבי), 50,000– 100,000$. ת.ד. 7637 ר"ג. (#291)

■ להשכרה גן במרכז פתח־תקוה, ללא ציוד. "עזו דירות" 03-905825 (#362)

■ חנות במרכז חיפה מעוניין במוכ־נות הצעות. 04-524811 04-520093 (#402)

לתשומת לב המפרסמים בלוח מעריב

כל המעוניינים להוסיף לפרסם את מודעותיהם לאחר הפרסום הראשון, מתבקשים להתקשר לטל־פון 03)251-333) (רב־קווי) ולמסור את מספרי הפרסום הרצויים וכן את המספר הקוד כפי שמופיע בסוגריים בסוף המודעה (#——). הוכות לפרסום חוזר הנה ללא תשלום והוקפה עד 4 שבועות מיום הפרסום הראשון.

בקשות לפרסום חוזר או להפסקת פרסום חוזר מתקבלות בכל יום עד שעה 18.00 ובשבת משעה 12.00 עד שעה 11.00 בלבד.

הנהלת מעריב

■ למכירה פיצריה במרכז חזית, המקום בשכ"ה. 053-23425 053-27380 (#403)

■ בגיית תחבתת!! בהזדמנות וב־סתמוזית!! (סתגיות/שפכינטות). 03-900172 ,03-913119 (#446)

■ דרוש שותף/משקיע, להקמת חברה בתחום התוכנות. השקעה עד 50,000 דולר. לפרטים: ת.ד. 2814 ת"א 61002 (#505)

■ מלאי ובנקים לרכב, תחנות אנו־ליה, במסחר הדרמניה. 03-338420 (#590)

■ למכירה, חנות בשר + מקוד וכ־רימה האזרן (אשדוד בסבה). 052-448656 (#606)

■ למכירה, בגין הפטר/מצב במרכז ליוסקי־גן הכתים. 03-249257 (#647)

■ בתיכ"ה מסעדה-בלעדית + קלי־יעסעדה בבית רקמות. 03-653493 (#649)

■ בהזדמנות, מסך קומפלט, בא־זור התעשיה במעכר הגלילית. 067-35658 15:00 (#681)

■ למכירה, בגין אדיאלי להשקעה חלקי מונן, ע"י כיכר דיזינגוף, מר־יגל, ת"א. 03-236738 03-236320 (#959)

■ למחלקה להרכבות ושירות לבי־צוים ומערכות קירור, דרוש סוכ־ני קירור מיומנה, עצמאי ובעל נסיון, יומנה וכבות מוצהייות, על בסיס שותפות או אחוזים. קרות חיים לת.ד. 1706 חולון. (#1149)

■ מעוניין בהשקעה/שותף או הל־תאה חברה אחזיים בעסק בענף האלקטרוניקה השקעה מיוחלית. 03-9360708 ,03-707349 (#1195)

■ לתעשיין פלסטיקה המנוס של־מי השקעה מיכולות. 03-905913 בערב. (#1215)

■ למכירה מפעל מתכת פעיל הר־שמעת באזור הנדתה. 03-290911 (#1331)

■ למכירה חברה בעלת מוניטין לשווק אביזרים וציוד לשמולות. 03-785482 ,03-704886, בבית: 08-461418 (#1615)

■ למכירה צינר לקומקציה כל ס־גי המכונות כולל מכונת גזור, 4 מתסיים, המבנה למכירה + מבנה נוסף ברמ"ה. 03-5519273 03-7519145 (#1645)

■ "הדר" בעקות והרדמות פנים מניק לרגל הרבה לספלה מהד־תקות. מבצע המוה לשבטימים!! אפשרות הרכבה עבודות של עמדרי מסקה מהלכים חדשים בלעויים למבעלינו. 052-440727 03-900930 (#1754)

■ שותף לחברת שמירה ואבטחה פעילה באיזור תל אביב. 03-263491 (#1825)

■ בדעונה מחפשים שותף לבניית קוטל זה משפחתי. 052-31338 052-25060 (#1906)

■ בהנהלהשתוק אויסיקי, להשכר־רה חנות שיתעבצר + קניית הד־בולה. 052-441840 ,20:00 (#1985)

■ לשותפות/למכירה מוזן עובד כולל צוד ומוניטין. 052-458831 (#2803)

■ ניהול יבוא/יצוא + תנאות הקי־רספונדנציה, אנגלית במשרד שלך/שלנו. 03-475135 אחה"צ. (#3166)

סוכנים רצינים בנוון הנוהות, להלבשה תחתונה + תיקים. 03-216850 (#3243)

■ למכירה, עסק הגמלה עם עשר מחתים, כולל כל הציוד, הסבודות עם הזמנות, מוכזות וסוכנים. 057-423173 (#3372)

■ אולם מתעשייתי המפעם כימ־למנהרות ירושלמים. 235062 238389 (#3393)

■ בעל תנה, 90 מ"ר, חזית, שוד־ציו יגזמק־מרה, מעוגן במעבזת כסף הרבב. 052-581310 (#3442)

■ לפרויקט בלעדי: מפעל "רפי" הסבנות באתרים הלאומיים, דרוש/ה מטק/ית ראשי/ת, כושר ניהול ותתמחגמנות בהמה ארצות + נסיון בפרסום ובתקשי צבור – שריבות השקעה. ת.ד.ם 44575 חיפה. (#3555)

דירות 2-2½ חדרים

■ בראשל"צ, 2.5 + חצר, בתוך בית. 03-990141 (#10802)

■ בקריות, כוחשה, 2 + ב"א, באיזור הגדוש. 03-805319 (#18386)

■ בנס־ציונה רמת קריגבי, 2 + פ"א, ק"א. 08-473381 (#19765)

דירות בשכר חודשי

■ בראשל"צ 3 בהרשפלד + טל־פון, ק"ד (בלו). 03-739763 (#14932)

■ בראשל"צ 3, ק"ב בנורדאו ללא טלפון היטב. 03-946867 (#14935)

■ ראשל"צ נוי אסור, 4 חדרים, טלפון, אפשרות גם למכירה. 03-9234224 ,03-9366155 (#10495)

■ בראשל"צ 4½ באבנגוביץ + טלפון דוד"ש. "דירות האוחים" 9644891 ,990324 (#11196)

■ בראשון לציון, קידוש השם 13, 4, ק"ב, מעליה, דוד"ש, שרותים בעלים. 03-942504 (#12853)

■ בחוכות 3 בשטרנותצבסקי, רי־קה + מעליה + טלפון, 140. 03-230841 (#13295)

■ בראשון־לציון, דירה 4½, באזור הנריה. 443141 ,444953 (#18099)

■ בראשון־לציון, מפוארת ואקס־לוסיבית, ק"ע, 130 מ"ר, מעליה + חניה, לשווח ארוך. 03-359113 (#18153)

■ להשכרה ביבנה, בשכונה הבני־אית, קוטג' + פנוטן מעיל. 08-437926 (#17356)

■ בראשון לציון 4 חדרים ומאור־רים + שירותים בעלים + דוד"ש. 03-299674 (#12616)

דירות מרוהטות

■ בראשל"צ 3 + טלפון מרוהטת, 180 דולר. 990906 בערב. (#19368)

דירות ברמ"פ

■ דירת 2 חדרים, במרכז ראשון־לציון. 03-945741 (#11231)

ביקוש דירות

■ מחפשים דירת 2½, ק"א, ע"ע, במרכז ראשל"צ. 994287 (#12697)

■ דרושה דירה, 5-6 חדרים, במר־כז ראשל"צ, הכניסה בתוך שנה, עד 100,000 דולר. 03-997968 (#13720)

עסקים

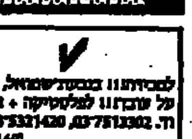

לשכירת!! בבסט־שמואל, מר־על שבתון!! לפלסטיקה + הצר־ת. 03-5321420 ,03-7513302 (#4169)

■ בעל מוסך + רכב מסחרי + נסיון רב בענף המוסך, מחפש השקעה. 03-9231158 (#14508)

■ במוסך מרשה פניות מולקות לנזיים אוטומטיים, מוסדים, או לכל מטרה, כיסוי מיידית. ערב 472933 ,472389 (#14831)

■ למכירה מפעל מתכת מצילת, בקיסן אקסודור, 450,000 דולר במזומן. ת.ד. 35063 ת"א. סודיות מובטחת. (#16803)

■ בהזדמנות!! למכירה חיטולו!! בגדי ילדים, גברים ונשים. 052-36633 (#16892)

■ למכירה טובאוד מסחרית 83 וסוכנות כללית (גם בלי רכב). 372807 ,234171 (#17048)

■ מסעדה מסודרת באיזור העשי־יה ביום, סועדים בערב, באמ. 837802 ,827698 בערב. (#17107)

■ דרושים מנהלים בעלי מעוצ־אל לייצוא לשותפות או רכישה לפנות לת.ד. 103 קריית־ארבע עבור בריקקב. (#17143)

■ למכירה ציוד לשואה קומפלט, לא בשבת. 08-380139 (#17751)

■ מעוניין במשקיע (פעיל/לא) לשותפות במשרד נסיעות יאמה. 03-402359 (#17855)

■ שרות לקבלת מודעות בטלפון ללוח מעריב בכרטיסי אשראי: וי־זה, דיינר, ישראכרט ודיינרס. 03-227117 ,03-227118 מתוח כל יום מ-7:00 בבוקר, לפרסום או־ראל"צ. (#17925)

מחפש לקנות סטוקים בענף הלבשה הגללה. 052-86089 בשעות הבוקר. (#16019)

■ בבנין תעשיה, כחוק 1200 מ"ר בקומבינציה/שותפות/חלקים. 03-448113 ,03-508052 (#18973)

■ בבקעה, כמל השבוננות עצמאי – חיטול, ניגודים, הכנת מאלוזות, ועיבוד נתונים. 052-442671 052-33363 (#19033)

■ עקב פרישה למכירה עסק כמה־שה לכבי ריווה עם מוניטין של שנים בהזבב הרצל תל אביב, בחנ־יות לת.ד. 30466 תל אביב, עבור בנו ריונה. (#19052)

■ למכירה, חנות + גלריה 80 מ"ר, במרכז יפו. 03-812314 08:00- 20:00 (#19087)

■ בהזדמנות מבשיר סלקט "מים־נט" דגם 100. 052-559124 ירוזת. (#19118)

דירות 3-3½ חדרים

■ 3 + חצי, בסמוב, ק"ד (בלי), דוד"ש. 03-767514 ,03-954990 (#11227)

■ ראשון־לציון, ברמת־אליהו, 3, ק"ב, מיידי, מושקעת, אופציה לב־ניה, אפשרות לתשלומים. 03-997016 (#11336)

■ בנוה־ראשק, 3 + ½, ק"א, 44,000 דולר. 951287 ,9640505 (#11359)

■ בראשון־לציון, 3 חדרים בחוב ירושלים, ק"ח + מעליה. 03-411480 (#11910)

■ בנס ציונה 3½ + מקלט + טלפון + חניה, 80,000 דולר. 08-463206 (#11917)

■ בהזדמנות, קליון 3 + ב"א, ק"ד (בלי). 08-463037 (#11919)

■ בחולון, ק"ד + ½3 + מונן + טלפון. 08-489087 (#12118)

■ בראשון־לציון, 3 + פינת אוכל + חניה, דוד"ש, ק"ה, בלי. 03-9649560 (#12153)

■ בהזדמנות, 3½-3, ברחובות, ק"ב, מיידי. 03-9664844 (#12882)

■ בראשון־לציון, דירות לזוגות צעירים, 36,000 דולר. "ירחו־בוי סיט" 942906 (#12672)

■ בראשון־לציון, באבנגוביץ, 3 + ½, ק"ד בלי, גדולה, חנית. 03-991951 (#12853)

■ בנס־ציונה, ברמת קריגבי, 3½, ק"ב מיידית. 08-473720 (#12891)

■ בנס־ציונה, ברמת קריגבי, 3½, חנית, ק"ה, מסודרת. 08-474226 (#13632)

■ 3 גדולים, ראשל"צ, מושקעת + טלפון. 03-991882 (#13747)

■ בראשון לציון, 3, ק"א ע"ע די־רה מסודרת + טלפון. 950272 (#13616)

■ בהזדמנות 3 חדרים, בוטלו בר־גוריון, מסודרת + טלפון. 03-719014 (#14529)

■ נס־ציונה, חדשה, מהדרכוניה, 3, ק"ה. טלפון: 03-947478 (#14886)

■ בראשל"צ במערב 3 ק"ד (בלי) מרוהטת. 03-9640634 45,000 (#14616)

■ בראשון לציון בבובנריטון, ½3, מסודרת, ק"ב + תוספת. 03-994933, 65,000 דולר. (#14682)

■ בהזדמנות בראשון־לציון, 3, ק"ד בלי, מרוהטת ומושקעת. 03-991933 (#14226)

■ בראשון־לציון קומפלקס, 3 מר־ווחת, ק"ב + מעליה + טלפון. 03-991446 (#14954)

■ בבנה 3 חדרים, ק"א + טלפון, מסודרת + מטבח. 055-96236 (#14993)

■ בראשל"צ סמוב ונמוק ½3, ק"ה, (בלי) מסודרת, חנית. 999634 (#13007)

■ בראשון־לציון באבנגוביץ, ½3, מרווחת, ק"ד + דוד"ש חניה. 993582 (#15198)

■ בראשון־לציון, ק"ב, בויטסק־י, יהודה־הלוי, טלפון: 03-9644378 (#15445)

■ 3 + ב"א, נס־ציונה, רמת־קריגבי, טלפון + ארונות, מטבח, מושקעת. 08-473843 (#15720)

■ בראשל"צ ½3, ק"ב, חזית, במר־כז, גדולה מרוהטת. 03-957110 (#15773)

■ בנס־ציונה, 3 + צ"א + טלפון, ק"ב + מעליה + ימתשית ממוחדת. 08-462802 ,03-942364 (#16384)

■ בראשון־לציון, במערב, 3 בדי־לינ, ק"ב, טלפון + דוד"ש + ממנגן + חנית. 04-984772 (#16626)

■ בראשל"צ 3, חזית, ק"ב, מסוד־רת. 03-957578, לא בשבת. (#16649)

■ בראשל"צ במערב, 3 + ½ יפת, מושקעת, אזור מעולה. 03-992212 (#17394)

■ בנס־ציונה, 3, מסודרת + טלפון + דוד"ש, ק"ד. 08-472146 (#17468)

■ בראשל"צ במערב, 3 + חניה, ק"א, חזית. 03-998845, בערב. (#17502)

■ בראשל"צ 3 במערב, מסודרת + מעליות, ציוד נמיש. 958232 (#17573)

■ בראשון־לציון, בנוה לירסון, 3, מטבח אמריקאי, דוד שמש, חניה. 9640047 (#17635)

■ 3, ק"א, דוד יפראל 80/4, רחב־מת, 36,000. 08-451659 (#17755)

■ בנס־ציונה, 3 + צ"א, ק"א, חזית, מסודרת. 08-470301 16:00- (#17833)

■ לרציניים!! 3 במרכז ראשל"צ, ק"ד בלי, 42,000, טלפון. 03-942965 (#18055)

■ בראשון לציון, 3 עקיבא + חצר, ק"ד, בלי, בנבע קדש, 60,000. 995713 (#18151)

■ בראשון־לציון, ½3, גדולה ומי־סודרת, מטבח + דוד"ש + חניה. 03-993034 (#18396)

■ בחולון, ½3, מסודרת + מטבח + ח"ש + ויי קומפלט + מונן. 08-229948 (#18594)

■ בראשל"צ 3, ק"א + דוד"ש + חניה + טלפון. בערב: 03-9640330 (#18721)

■ בהזדמנות, 3 + חדר ארונות + מרוהטת + טלפון + דוד"ש. 08-466336 (#18853)

■ בראשון־לציון, 3, ק"ב + תוספת + טלפון, ציוד נמיש. 03-990603 (#19280)

■ בראשל"צ 3, ק"ב, חזית, מסודרת, בהרשפלד 27. 03-998530 (#19431)

■ 3½ + פינת אוכל מרוהטת, 115 מ"ר, ק"ב. 03-997949 (#19737)

■ במערב ראשל"צ, 3 גדולה + גג, מאושר לבניה. 052-86147 (#19778)

■ בראשון־לציון, נוי אסור, מיידי, ½3 ק"ב (בלי) מרוהטת. 03-347586 (#19866)

■ בראשל"צ במערב, ½3, גדולה, חזיתק"ה, גלילה. 951280 (#19900)

■ בראשון־לציון, איזור מעולה, 3, ק"ב, תשלומים לשנה. 03-991522 (#19930)

■ בהזדמנות, בקרבת המגן, ב-½3, ק"ב בלי. 08-474008 46,000 (#20298)

■ בנס ציונה, בנוי חסיר, ½4 בבנין יוקרתי הסמוך לאוזר וילות. 03-938339 90,000 (#17373)

■ בראשון־לציון, אבנגוביץ, 4 גדולה, ק"ב (בלי), דירה אחת בכל קומה. 03-941159 ,68,000 (#17393)

■ בנס־ציונה במרכז, דירה חדשה, ק"ב. 08-464804 ,08-461820 (#17624)

■ בראשל"צ, במערב, 4, גדולה, מסודרת, ק"ד עם. 03-952997 (#17646)

■ 4 + פינת עבודה + טאבו + חניה, בשכונת אבנגוביץ. 03-996360 (#17691)

■ במשכן־בחויה, ½4, 100 מ"ר, קומה שלישית, גן. 08-410796 (#17727)

■ ראשון־לציון במערב, 4 חדרים 100 מ"ר, ק"ד מתוך 7 דירתולסי, שרותים כפולים, חדר ארונות וח־דרת קיר, מטבח אמריקאי מרו־חב, חניה מקורה, ריצוף בזה הם־רקמת, מנוי שנה, 69,000 דולר. 941223 (#17828)

■ במרכז ראשל"צ, 4, ק"ד, 3 כ"א בערב. 941698 (#17834)

למכירה, למגש לקבנים באו־לת, מיוחדת, גוף מקסים. 09-871501 (#18131)

■ בראשל"צ 4 חדרים, שרותים כפולים, ק"ה. 9612712 (#18371)

■ ברחובות, 4, ק"ב, בלי, מרוהטת, חייבת למכור. 08-483888 (#18377)

■ בהזדמנות, ½4, מושקעת, ק"ב + מעליות, 100,000 דולר. 08-462478 (#18492)

■ בראשל"צ בגן מתחן, בבניה בשלבי גמר, ½4, מפוארת. 03-947081 (#18722)

■ בראשל"צ, 4, מפוארת + טלפון + חניה, ק"ה. 03-950194 03-740723 (#18767)

■ ברחובות, 4 + מתקן + חניה + טלפון + טאבו, טלפון: 08-451505 (#18771)

■ בנוה־ראשון, 4 חדרים, חזית, ק"ב, שרותים כפולים, יצרומים. 14:00 אחרי 03-955289 (#19314)

■ מבוקשת מחיר בבניה, רחובות, דוד הוף סרוגי. 08-489626 (#19781)

■ ק"ק, 5 חדרים + חצר גדולה, שכונה אל, טלפון + מונים + בס־בת אמריקאי. 03-877456 (#20046) 03-324477 עבודה.

■ בראשון־לציון, דירת 5 חדרים, חדשה, לסמוך מיידית, ק"א, חצר, דוד"ש. 82,000 דולר. 052-482377 (#20256)

■ בהזדמנות, 4, מרכזי השקט, סלון גנו + תוספת מיידי. 08-450136 (#20300)

■ בראשל"צ 4 + צ"א + מרוהטת + חניה, ק"ד (בלי). 03-952302 (#20329)

■ רחובות, דירה, 4, ק"ד (בלי), 42,000 דולר. 08-484724 (#20548)

■ בראשון לציון, 4, טרשיחנבות. 03-348939 ,03-348995 (#7361)

דירות 3-3½ חדרים

■ ½3, ק"ד, בלי מעליה, תוקמה 03-996676.16 (#4003)

■ בראשון לציון, 4 + חניה, ק"ב, חזית, 03-9614024 + דוד"ש. (#12624)

■ בראשון־לציון, מסודרת, ק"ה, בלי טאבו, דוד־שימה. 03-956433 (#14481)

■ בראשון־לציון, ½3, ק"ב, בלי, יוקרתית, 84,000. 994653 (#16766)

■ ½3, בראשון־לציון, יוקרתית, מטבח נמוך + תוספת, מטאבו. 03-997719, בערב. (#16910)

■ בהזדמנות, באזור יוקרתי, 3, בשי־כונות, ק"ה, 03-707684 08-410075 (#17702)

■ בהזדמנות, מטבח גדולה, ½3 + טלפון, 55,000 דולר. 08-450942 (#18056)

■ בגדלה ½3, מסודרת באיזור טוב, ק"ה + מעליה. 08-231898 (#19202)

■ בהזדמנות 3 גדולים, צ"א, מרכז טוב, טלפון, קומה ב', מעליה, טאבו, שקט ומרכזי, מיידי. 60,000. 08-491842 (#19210)

■ במרכז ראשל"צ בהזדמנות 3 + 1 + מושקעת + דוד"ש. 03-953708 (#271)

■ בראשל"צ, 3, ק"א, חזית + טל־פון + דוד"ש + מטבח. 03-958980 (#1252)

■ בגולה 3 חדשה ק"ד + מעליות + דוד"ש, "בתוי אוקי". 03-834903 (#1634)

■ ½3 + תוספת, נוף ימתה, ק"ד + מעליה, אבנגוביץ ראשל"צ. 03-955254 (#9937)

■ בראשל"צ, 3 + ½, מושקעת, שירותים כפולים, מיידי. 03-957587 (#6635)

■ בראשון־לציון, במערב, 3 + פינת אוכל, שמורה, 44,000 דולר. 03-995408 (#7649)

■ בראשון־לציון, דוד שינוזרציון, ½3, ק"ה, בלי, טלפון, טאבו, מיידי, 41,000 דולר. 03-347593 (#7823)

■ בבנין רוחובות, ½3, ק"א, 70,600 דולר. 08-460987 (#7851)

■ בראשון־לציון ½3 + חניה + דוד"ש, ק"ב, מושקעת, באבנגוביץ. 03-994185 (#8530)

■ בראשון־לציון, 3, במערב, ק"ב, חייבת למכור. 03-945145 (#10404)

■ ברחובות, 66 מ"ר + 420 מ"ר, אפשרות לבניה. 08-456127 לא בשבת. (#10430)

■ בראשל"צ, 3, בולטמן ק"ה + מעליה, מיידית. 03-998651 03-991523 (#10432)

■ בנוה־ראשון, ראשל"צ, 3, ק"א, בבנין 8 דירות. 03-950186 (#10570)

■ ברחובות, ½3, צ"א + מתקן + חניה + טלפון, קרוב למכון ויצמן. 08-461630 (#10909)

■ ברחובות, 3 מסודרת, ק"ב + דוד"ש, יחידה הלוי 30/14. 08-414980 (#10928)

■ בראשל"צ, במרכז, 3 מרוהטת, ק"ב טאבו + טלפון. 08-444548 (#10978)

ביקוש דירות

■ מחפשת להשכרה, הר־קומת + גגה + טלפון, בחולון בבנים. 03-647464 (#18194)

■ בגדודה־לקוט, 3, בגבעתיים־ בבנים, ק"ב, 3 בוחרים. 844644 (#3380)

אזור המרכז

■ בשרי הדסאותח, חצי דונם 90 מ"ר + מונן + דוד"ש + שיפורים. 057-954798 (#16981)

דירות למכירה

■ בראשון־לציון, 4, חדשה מוד־רשקת, בשמי יוקרה, 6 דירות. 052-31922 ,03-823537 (#20132)

4 חדרים ויותר

■ למכירה במערב ראשל"צ 4 + גג + מעליות, חזית. 992857 (#14170)

■ בני רחובות, ק"ב, ½4 + צ"א 80,000, 08-451386 ,055-20069 (#18113)

בשרי יוקבי החדשה המפוארת, ¾5, המשואבים, כניסה מי־דית. 03-950619 (#407)

■ בראשון־לציון, חדשה, 4 חדרים + גג, שרותים כפולים. 03-232116 (#919)

■ בראשון־לציון, בתסטשטרסקי, ½4, ק"ב, מושקעת, יתמעת, גן מקסים. 03-958970 (#1683)

■ בראשון־לציון באבנגוביץ, 4 + ½, מונן + טאבו, מושקעת, אפש־רות תשלומים. 02-340698 (#1736)

■ 4 בקרית־מלאכי, במצב מתוח + דוד"ש, במחיר נח. 03-297996 (#1783)

■ בראשון־לציון, 4 – 5 – ½4 חד־רים. 941225 ,945446 ,993492 (#1931)

■ במערב ראשון־לציון, 5, ק"ב, דו־משפחתית, מפוארת + תוספת, 118,000 .03-945161 (#1935)

■ בראשון־לציון, 4 חדרים + גג, מושקעת, שור טלפון. 03-991486 (#3380)

בראשון־לציון, 4 + 1 + גג שרוש ארונות ממושקעות מסודרות, ק"ד (בלי), אפשרות למעליה, טאו. 03-946097 (#4613)

■ בראשון־לציון, אבנגוביץ, 4, ק"א, 120 מ"ר, ברחובות. 996348 (#7301)

■ בראשל"צ, המרכזי, 4 חדרים, ק"א, חזית + חניה. 03-999741 (#7716)

■ 4 + מתקן, ק"ק בהזדמנות, שיכון, ללא טלפון 19, לשינוי. (#8462)

■ בנבנה, 4, קומה שטוחה, מדוח. 08-439631 (#8960)

■ 4 חדרים, 116 מ"ר, ק"א, לוק־שוי + טלפון + כל המבנות, קרוב למכון ויצמן. 03-634744, לא בש־בת. (#9461)

■ בראשל"צ, ½4, ק"ב, 125 מ"ר, מושקעת + מטבח מושכלל, מה־קה בנין המקוה יוקרה. 03-994016 (#9666)

■ בבאר־יעקב, 4, תוספות, ק"ב, כתנים מבודיים, טלפון: 08-245947 (#10061)

■ 4 מושקעת במערב, ק"ב, בלי, מנוי בניון. 03-998910 (#10453)

■ במערב ראשון־לציון, 4 גדולים, שירותים כפולים, ק"ב. 989794 (#10759)

■ ברחובות, בבנית, דירות 4 + 5, דירות־שקט. 03-947473 (#10800)

■ 4 חדרים בראשל"צ חזית, ק"ב, שירותים כפולים. 03-988575 (#11329)

■ בראשון־לציון, 4 מעלית ומרוהטת, ק"ד בלי, גדולה ומושקעת. 03-953453 (#11468)

■ בראשון־לציון, בקרמותו הוגן 10, 4, מרוהטת + גג. 940821 (#11630)

■ בראשל"צ, 4 חדרים, ק"ב + מע־לית + חניה + דוד"ש + טלפון. 9644516 (#11681)

■ בראשון־לציון ½4, ק"א, בטאבו, חזית, גדולה, מיידית!!! 03-958741 (#11988)

■ בנס־ציונה, 4 חדרים + חניה וטלפון. 08-474961 ,03-644834 03-304444 (#12308)

■ בראשון־לציון, 4, יפה, בשוף רוטשילד, ק"ב + מעליה. 03-954989 (#12462)

■ בראשון־לציון, 5, ק"ה, מרוהטת, לא בש־בת. 03-941983 ,03-995487 (#12971)

■ בראשון לציון, 4 + שני חדרי ארונות + גג. 03-864142 83,000 (#12975)

■ 4, בראשון־לציון, מושקעת + מעליות + חניה, בלקינד 3. 03-958883 (#13279)

■ בראשון־לציון, דירות קוטג' מפוארת, 4, בית 03-998001, בע־רב. 03-331286 (#13333)

■ בגני־אביב – ראשל"צ, 4, עו־קית – מפוארת, נוף ימה, מינוי באושי + חניה, טלפון. 03-997968 (#13729)

■ 4 ברחובות, מסודרת בדורשת. 21/22 בגבעה השרמון. 08-439181 (#15071)

■ בראשון־לציון, ½4 בב"ב בגות – 4 בקיום, "ירושבמים". 942906 (#16420)

■ בראשון־לציון, 4, 125 מ"ר, מפוארת, מטבח + תוספת. 03-952710 (#16544)

■ בבגדים, בתוך העיר, דירה לטוף־בת קבוצת הרכבות. 03-582814 (#8522)

■ בחולון, דרושה שותפה לסטודנט/ית, ד + סלון, מרוהטת. 03-852402 (#11452)

■ בבת ים ברבות הגשיא 3 בחד־רים, חרשה + דוד"ש + טלפון. 03-5512393 (#13241)

■ בהורדות בחולון מתחת מגוזר + תוספות. בערב 03-841614 03-868586 (#15705)

■ בחולון, 3 חדרים מרוהטים, בלי טלפון. 708588 (#19011)

■ בבת־ים, מבנה 2 + גג, חזית, מסודרת, ק"ב. 03-866644 (#10440)

■ בבת־ים, ½2, ק"ב + דוד"ש. 03-582180 (#10503)

■ בבת־ים ק"ב (בלי) מסודרת + 03-594622 (#10721)

■ בבת־ים 2½, מסודרת, תמיעה + דוד"ש, מטבח אמריקאי. (#11977)

■ בחולון, בית בודד + קרקע 380 מ"ר, 03-241912 לא בשבת. (#12023)

■ בהרצל 63 בבת־ים, ק"ע, חזית, ½3 גדולה. 593822 (#13413)

■ בבת־ים, רמת הנשיא, 2.5 + צ"א + ארונות, ק"ב. 04-257467 03-5512733 (#13002)

■ במרכז חולון, ½2, ק"ד, בלי + מטבח אמריקאי + דוד"ש. 03-846957 (#13342)

■ בחולון, 3½ בטעקי, מסודרת, ק"ב, מנוי בניה. 03-5593980 (#13512)

■ למכירה בחולון, ½3, מסודרת + צ"א + חנית, ק"ב. 03-813245 (#13870)

■ בבת־ים, ½3 + צ"א + דוד"ש, 3 כאורשי. 03-5867317 (#13978)

■ בחולון 2 + חצר + צ"א גדולה, ק"ב, בלי, מרכזי. 03-842222 (#13980)

■ 2 חדרים בבת־ים, יפה מסודרת, ומשופצת + דוד"ש. 03-5887987 (#14612)

■ בבת־ים 2 חדרים + תול, דוד"ש מאוד קי"ה. 03-5613912 (#14643)

■ ½4, מרכז חולון, מסודרת + דוד"ש, ק"ב. 03-880040 (#14793)

■ בחולון, ½2, ק"ב + דוד"ש + טל־פון, בהזדמנות. 03-5561892 03-847494 (#15407)

■ בבת־ים, ½3, חזית, יפה + חצר, מרוהטת. 991081 ,5510355 (#16327)

■ בבת־ים, 3½ במרכז מה־מודה, ק"ב, שרות, דוד"ש. 03-592734 (#16898)

■ בחולון ½3, משופצת, מסודרת + דוד"ש + מטבח אמריקאי. (#17030)

■ במרכז חולון, 2 + מסודרת + דוד"ש, מרכז בגנות. 03-887393 (#17402)

■ קומפלקס לכל המרכבה בחולון ½3 + מרוהטת + צ"א. 03-863208 (#17549)

■ בבת־ים, 2 + חול, ק"ב, כניסה מיידית. 03-598977 (#17572)

■ בהזדמנות, ½3, איכותית + דוד"ש + מטבח + ארונות, ק"ב. (#17587) 5619912

■ חולון בגולבגירים, 3, ק"ב, חזית. 03-848478 לא בשבת. (#18012)

■ בבת־ים, ½2 ב-3 + צ"א, מבינה שקט. 44,000 ,03-597116 (#18923)

■ בחולון ½4, מסודרת + מטבח אמריקאי + דוד"ש. 03-887369 בערב. (#19060)

■ בחולון, ½4, ק"ב, מסודרת + דוד"ש. 03-612851 (#19056)

■ בחולון, 3, ק"ב, לגן ילדים/לגר־מים, נוקן להרכה. 03-589283 (#20360)

■ בחולון, בבגינה, 2 + חל, ק"ב, מסודרת + מרוהטת. 03-5591786 (#3673)

■ בחולון, ½3, ק"ב, מסודרת, שר־מים, לגן צבורי, 57,000 דולר. 806982 (#17077)

■ ½3 חדרים בחולון, מחולל 60 ב' ק"א, לא בשבת. 03-861060 (#12948)

■ אתנבה לנושר ברמת־השושה, ½3, ק"ב, חזית, מסודרת. 5512710 (#16950)

1-1½ חדרים

■ בבת־ים ½1, מרוהטת, ק"ב ללא טלפון, ממסים. 3436309 ,038888 (#12734)

■ במרכז חולון, דירת חדר, שק־טה. 03-473760 29,000 (#13928)

דירות בשכר חודשי

■ בגושקולטב, עודשיה, 2 גדולים + דוד"ש, בלי טלפון. 886124 (#19022)

■ בחולון, 4 מטוררת, ק"ד + מע־לית, לתקופה ארוכה. 03-5519047 (#546)

■ בחולון, 5 + גג, בוד אולמי, לא בשבת. 03-840161 (#628)

■ בבת־ים, ½2 + דוד"ש + טלפון, מסודרת לתקופה ארוכה. 5517413 (#3128)

■ בחולון, מעולה, 2, למשרד או גנ. 03-440824 (#9168)

■ דירה להשכיר, 2 חדרים, + מטי־בח אמריקאי, בחולון. 03-800668 (#11420)

■ בהזדמנות, ½3 + ארונות, דוד"ש, אחורי שוקנתים. 882405 בערב. (#13614)

■ בבת־ים, 3, ממוהטת, ק"ה, בלי, מיידית, בחרש. 03-586984 (#15039)

■ בהזדמנות, 2 + צ"א + דוד"ש + טלפון, ק"ד. 03-5518986 (#15846)

■ בהזדמנות, 3 + צ"א + דוד"ש, ק"ב, בלי טלפון. 03-824393 ,03-450842 (#15926)

■ בחולון, מרכז, ½3, ק"ע, מרוהטת + טלפון. 03-881107, לא בשבת. (#19319)

■ בחולון, 3 חדרים, במרכז עם טלפון, דוד"ש. 894920 (#19619)

■ בחולון, 3 + טלפון מול בי"ח וו־לפסון. 03-804672 ,03-838540 (#20231)

דירות מרוהטות

■ בהרצל/רמפקוה מרוהטת, ½2 בבת־ים, מרוהר לשנה. 03-5066000 (#16862)

■ בחולון, 3 בסמוך הול + דוד"ש + טלפון + רחוב נומא. 844883 (#17087)

■ בחולון, דירות חדר מרוהטת, בנו דולר, ללא טלפון. 811648 (#17087)

■ לגבריים, מוידים, בתוך בבת־ים, דירה מרוהטת ומרוהטת. 03-87405 (#6320)

מודעפון 03/383838
שרות מודעות טלפוני
24 שעות ביממה
לבעלי כרטיסי אשראי

לך על בטוח לוח מעריב

מתמחה בניהול מטבחים, מסעדות וקייטרינג. להצעות רציניות: (#13351) 03-425776

■ בלוד, מבנה, 250 מ"ר + כוח + טלפון + חצר סגורה, מעוניין בהצעות לתפעול המקום. 08-459186 (#13416) בערב.

■ למכירה עסק פעיל באולפן!! לשלטים וגרפיקה. 03-824682 (#13424)

מתקנים מושלמים לבניה מהיר בית, במחירי מבצע. 03-9240338, 03-9229992 (#13548)

■ מיניטרקס, פירות עצבני להשכרה, פרנסה לשתי משפחות. (#13567) 745865, 764215

■ בשכ"ת, הדרים לכל מטרה, מהר דוד העברי. 383995-בעבודה. (#13626) 052-88279

■ פרטי. מעוניין לקנות נכס מסחרי בשכ"ת. ת.ד. 1334 תל-אביב, (#13715) 6711/7

■ מתנות לנוער למערכי המפעלים ישר מהיבואן, לכל הקציר. (#16156) 03-282206

■ למכירה, מכולת שכונת ברמת גן. 3003 דולר. 708344, ובערב (#16226) 470485

■ מ-36,000 דולר, בשנת 83-82, ל-144,000 דולר, בשנת 86-85, ועוד יותר מזה, לפיתוח החוות לכל חלקי הארץ. דרושים לנו שותפים (העבודה באזור מגוריך). בעלי רקע טכני ויחסי אנוש טובים + רשיון נהיגה ג'. השקעה 10,000 דולר + ביטחונות. לפנות בכתב יד על נייר חלק + קורות חיים וטלפון, י. מלך, שותפים השקעה בע"מ, 3, הרצליה, מיקוד 46243 (#16372)

■ מספר לשותף דרוש דחוף בשכירות, להתקשר 03-426053 אריק. (#16394)

■ להשכרה מספריה/מוסך, מיידי, מול בית סוהר. 03-745880 (#17252)

■ גן פעיל + ציוד מלא, להשכרה בגבעת רמתיים. 03-723473 (#17271)

■ מחפש מרפאה בשכ"ת / ניהול לשכירות תיווך: בתל-אביב. (#17278) 03-9226167

■ חנות לייצור ומכירת מוצרי בשר, במקום אקסקלוסיבי ברמת גן, הון לקוחות קבוע. 03-701948 (#17325) בערב.

■ קיבוץ מחפש תעשייה, בעדיפות חדש/קניית מפעל מתפקד כל תחום + יכולת יצוא. ת.ד.22766, (#17398) ת"א.

■ למכירה, בהזדמנות מפעל לייצור מבחקים. טל. 03-797843, (#17446) אחה"צ.

■ למפעלים המסורים, ארוחות מיוחדות, הפריסים מעולים, מבחר 3 סוגי בשר, תוספת סלטים, פירות לעובד הכל ב-3.40 ש"ח. למנה. (#17482) 08-439210

■ למכירה, ברמ"ג, חנות, במרכז הזרנוקה, עם ציוד. 03-457239 (#17750)

■ מפעל פעיל לייצור מוצרי קוסמטיקה באישור משרד הבריאות/ למכירה. ת.ד. 646 נתניה. (#17765)

■ למכירה אוטו גלידה, 1975 + מגנויה + מקרר + טסט. (#17951) 03-449092

משרד גדול במרכז הרצליה, מחפש סוכנויות. 052-86089 בשעות משרד. (#18016)

■ מוקטור + קפי + עגלה, מקום עבודה מסודר בראשון-לציון. (#18035) 03-9611992

■ למכירה נגריה, 700 מ"ר + ציוד, כולל מסגריה. 03-807367 (#18111) 03-882303

בעל חברה מארה"ב, מעוניין לייבא תוצרת מישראל, באיכות טובה, שמסוגלים לייצא לארה"ב, פרטים בק. 02-667310 (#18140)

■ "מבוק", 03-623811 המשרד לקבלת מודעות לעיתונים בברמת אשדוד. (#18216)

■ מנהל כספים (36) המלצות רבות, ידע בשוק וקשרים בחו"ל – מחפש משקיע (50,000 דולר) בתחום בחו"ל. לפרטים: 03-912494, 03-9229252 או 052-453636, 053-46041 (#18257)

■ לבעל דעס מעוניין בסוכנות תיוך נייר בגודל 115 סנטימטר. (#18261) 057-34504

■ קומפלט מכונות לקרטונל לדפולים, המעוניינים לייצר אריזות קרטון בעצמם. 03-775346 (#18263)

■ למכירה, מוסך טובה, במרכז גדרה, למכירה מיידית. 053-41304, (#18291) 053-35697

■ מפעל בעל חוק המנפיק לייצור מוצרי נייר ושיווק תמורי ניקוי + חוג לקוחות ברחב + חנות מפעל. (#18315) 03-416482, 03-423887

■ לרציניים בלבד במרכז הקונפקציה (מאחורי כלבו-שלום) להשכרה בית פרטי יפהפיה, ק"ק + חניה, מתאים לקונפקציה/משרדים. (#18325) 7510105, 730412

■ חנות הספרים המעוטים הידועה "מומפ" במרכז רח' הרצל בחיפה (המקום הטוב ביותר), למכירה עקב גיל ובריאות. פרנסה לשלוש משפחות. 45 שנות מוניטין. ההשקעה הדרושה 275,000 דולר בערך. 053-22476 ובערב: (#18330) 053-24898

■ בריביירה המפורסמת, לאנשי עסקים, באזור דומי מסחרי, לגבי + משרד + קוסל, כיחידה אחת. (#18390) 063-96692

■ בגבעתיים, להשכרה, גן ילדים או למטרה אחרת. 03-324935 (#18408)

■ מעוניינים במספר יזוק לגוניה. 063-99790, לבקש את מיכאל. (#18413)

■ לשותפות עסק בענף התכשיטים. דרוש שותף/ה, השקעה 20,000 דולר. 294534, בערב. (#18442)

■ למכירה קו חלוקת ביצים + ארכו + מוסך. 958126 בערב. (#18480)

■ לבעל יוזמה וידע בסבירות, הדרכה. 03-483752, 03-453208 (#18604) משעה: 20:00-21:00

■ מיניטרקס המוניה בשכ"ת + ציוד חדיש, פרנסה בשפע!! 03-324819 הבוקר 03-9220057 (#18618)

■ בפתח-תקווה!! לחידוש צוות תיווך גמישים השקעות. דרושים מתווכים/קציגים משודרים + השקעה מינימלית. 03-901913 (#18682)

■ 2000 דולר, רשיון לפתיחת עסקים, בפליפינים. ת.ד. 30636 תל-אביב. (#18690)

■ למכירה, מפעל לייר שאולט וכפרת אף, שותפות. 03-9711539 (#18859)

■ בית מסחר גדול הרציני מעוניין לקבל הפצת מוצרי תעשייה. 03-721827, 03-7511257 (#19015)

■ למכירה מיניטרקס משגשג, בראש מרכז בגבעתיים, חלק בתשלומים. 03-798031 (#19302)

■ דרוש שותף צעיר פעיל להקמת עסק בענף ביוד וממון, אפשרי השקעה, באזור פרדס חנה. (#19428) 063-79028

■ להשכרה, מרפאה גינקולוגית, כולל הציוד + אולטרה סאונד, אפשרות למגורים, במרכז בת-ים. (#19684) 03-264379

■ מכונת שיכפול לטוסטולים "מרטסוני" 316, במצב עבודה. (#19748) 03-475236

■ למכירה מפעל הבשימים תוק + קליטולה + ציוד נמוך + מכונות במצב פעיל. לרציניים ת.ד. 4637 תל-אביב. (#19790)

בנתניה, מלון 20 חדרים, בקרבת הים, להשכרה או מכירה. ת.ד. (#19837) 053-23655, 2146

■ למכירה קיוסק, במקום מרכזי בת"א. טלפון: 03-612347 (#19869)

■ סוכנ/ת מכירות עצמאי/ת בעל/ת תושיה למשרד נכסי דלא ניידי בחולון. מועמדים מתבקשים לפנות בכתב יד בפירוט ניסיון קודם וקורות חיים לת.ד. 2632 חולון. (#19889)

■ בית אבות, 10 חדרים + גינה, מחפש שותף/ה וכח עזר. 9224962, 850354, בערב. (#20141)

■ מכירות בחו"ל: ישראלי שעבד כמנהל שיווק בארה"ב ובארץ, מעוניין לקדם מוצרים ישראלים. (#20179) 03-448399

■ למכירה אוטובוס מסודר לממון ופסקייה. 03-9322652, (#20297) 03-9320644

■ למעוניינים לגור בפיליפינים – דרושים 6,000 דולר לפתיחת מסעדה במנילה. ת.ד 30636 תל-אביב. (#20303)

■ שירותי חשבות, תמחיר ותקציב, תכנון ניהול פיננסי וכלכלי. משה מרון. 03-236810 (#20347)

בעל מושב + חובבה + 5 משקים ושתי מדפסות, מעוניין בהשקעות עם מתוך, עסק, משרד לתנה"ש. 03-746417 ת.ד-4642 ת"א. (#20002)

ברוד אולה, בשכ"ת, מבנה, 850 מ"ר, חנויות ומשרדים + 16 טלפונים + חניה ל-20 מכוניות + מיזוג אויר. 03-660696, (#18683) 03-657018

■ מציע שותפות שקטה בעסקי תמורת הלוואה – 75,000. ת.ד.5037 תל-אביב. (#9511)

■ למכירה בנס-ציונה, מיניטרקס ע"י בריכה, פרנסה בשפע. (#12544) 03-946598 בתל.

■ איש ארגון דינמי, נסיון בחיפוי אנוש + שבות (עדיפות לאקדמאי) כשותף פעיל בעסקון הכרוזה. (#15098) 03-285877 ללאורה.

■ אוטו גלידה מגן + קר ממדין, 1977 בגת ים. 03-5515488 (#12531)

■ צוות אקדמאי מעוניין לייצג חברות בתחומים שונים בחיפה והצפון. 04-220608, 04-227177 (#16335)

ליוצאי צה"ל, משטרה ומערכת הביטחון הפנויים לעיסוק עצמאי. תקבלו ייעוץ הכוונה ומאמר עסקי. "הכון בע"מ" בראשות גימלאי צה"ל. 371086, 372629, (#9061) 5464253, 220076

■ אודה חוץ מעוניין בנוגע לבניית 6 דירות/4 קוטג'ים בהרצליה. 052-546057 לדוד אחרי: 18:00 (#18861)

■ למכירת ציוד וחלקי חילוף לשרק כללי במבצעות. 051-32684 (#8908)

■ מפיץ לחומר איטום חדש: SALACOR WATER PROOFING (ALLUMINIUM P.V.C. LIQUID) (#17688) 03-220368, 03-613413

בתי מלאכה

■ 3 בשכ"ת, בסביבות כל-בו שלום, בהזדמנות!! 051-98844 לא בשבת. (#1423)

■ עיבוד שבבי מחייב + ציוד, מחפש מתאים + נסיון, לשותפות/השכרה. לפנות + קורות חיים, ת.ד 4057, באר-שבע. 84140 (#10328)

■ לתעשיה קלה/משרדים באלנבי דירה 3 גדולים. 03-660495 (#10752)

■ בשכ"ת, בעמק-יזרעאל פנת שדרן, 3, ק"ב + טלפון, בנוסף אפשרות תנות באותו בנין. 03-655673 (#12297)

■ בשכ"ח תל אביב, 334 מ"ר + כח, טבעים + חצר. 03-732008 (#12512)

■ בקריית אריה, טובים בקומת קרקע + 4 דונם + טלפון וכח. (#12652) 052-77115, 03-296457

■ למכירה יחידה לבית/מלאכה בגבעתיים + כוח + טלפון. 900003 (#12701)

■ בשכ"ת, 3 חדרים גדולים, טובים בקומה ב', הוד בקומה א', לקונקציה או למלאכה ועוד + חדר, מכירה ברח' הרב קוק בת"א. (#18268) 03-289941

■ בשכ"ת, 4½ חדרים "גליה", ע"י כלבו-שלום, ק"א + טלפון. (#19676) 234177, 835812

מחסנים

■ בהזדמנות למכירה/השכרה, מדקו בר"ג, 33 מ"ר. 03-229641 (#19260)

■ למכירה מחסן 12 מט"ר בגבעתיים. 734013, 237312 בערב. (#19638)

■ מבנה ממ"ו 2/4 של "ברזוף" מפורק. 322393 (#7338)

■ בחולון מחסן 1500 מ"ר, בשכ"ת, ברחוב המלאכה. (#11148) 03-417010

■ בבני-ברק, 2 חדרים, אפשרי למגורים. 7517086, 851668 בערב. (#11431)

■ להשכרה/מכירה, מחסן/משרד, באזור תל-אביב, 55 מ"ר. 738732 (#11531)

■ להשכרה מבנים לאחסנה במגזרתיים. טלפון: 03-298361 (#12021) (שמואל,ניוו).

■ בבני הגדיה, מרתף מאור, 200 מ"ר, מיידי. 03-256788 (#14500)

■ בהזדמנות להשכרה, מבנה 800 מ"ר + חצר, ליד (נגב"ג). (#15231) 08-247253

■ בשכ"ח 1700 מ"ר, בניין בודד וגבוה + חצר + כח + טלפונים. (#16505) 03-745991, 03-824495

■ מחסן מאר, 50 מ"ר, בבניין משרדי ברחוב מאולה תל-אביב. עד 09:00 בבוקר 03-5464669 (#18883)

■ דרוש מחסן בדרום ת"א, גישה לרכב, בערך 150 מ"ר. 03-382005 (#19688)

אולמות

■ בהזדמנות!! בשכ"ת, 320 + גליה הירקון, בני-ברק. 02-525168 (#512) בתל.

■ להשכרה בתל-אביב, אולם תעשיה 280 + מעלית + טלפון + כח + חניה. 03-907726 (#662)

■ בפתח-תקווה, בקריית אריה, להשכרה, אולם חדש, 240 מ"ר, ק"ב + מעלית + טלפונים. 03-911581 (#3260)

■ להשכרה באזור התעשייה חולון, 60 + גלריה 30 + טלפון וכח. (#4481) 471243

■ מחפש לקניה, אולם לתעשיה קלה במצב טוב, כח + טלפון, עד 180 מ"ר, אזורים רמת-גן, גבעתיים, רמת-החייל. 734885 (#5681)

■ ציוד לאולם שמחות, קומפלט למכירה. 055-82714 (#9516)

■ (פרטי) בשכ"ח בתל-אביב, אולם יפה בערך 1-2 חניות + רשיון וטלפון, מתאים למבנן בריאות, מתפרות לכל מטרה. 03-446087 (#9700) 03-5464305

להשכרה אולם 350 מ"ר, בקומה א' + חנות 40 מ"ר ליד התחנה המרכזית בת"א, לכל מטרה. לפנות טלפונית 03-803615 לדרור. (#9885)

■ להשכרה ברמת-החייל, אולמות לכניסה מיידית החל מ-110 מ"ר, טלפון, מעלית, גישה נוחה לפריקה וטעינה. אנגל סבטון. 286181 (#10622)

■ בבת-ים, להשכרה או למכירה אולמות בגדלים שונים + טלפון וכח. 03-866399 (#10777)

■ להשכרה 1500 מ"ר, מרתף, אזור התעשייה חולון, מתאים לתעשיה. "שלוב בנין "אבגד" לבוטינסקי 5 ר"ג. 03-727820, 03-7514206 (#11304)

■ "אקיד 85" חלוקת אולמות למשרדים, קומות גבס, תקרות אקוסטיות. 03-219557 (#12709)

■ למכירה באזור התעשייה החדש באור-יהודה אולמות לתעשיה קלה בקומה ב'. לפרטים: חברת "אביב" באיוליק 155 רמת-גן. (#13641) 03-7512203

■ אולם 220, למבנן בריאות, בסביבות דיזנגוף. "תיווך". (#13867) 03-296215

■ אולם 300, ק"ב, עוקר 6 פתח תקוה. 9223070, 908483 (#14043)

בבגפרורהצל, בשכ"ת, 250 מ"ר + חצר + כח + טלפונים. בערב. 03-358240, 03-413048 (#14058)

■ מודעון 38.38.38 שרות לקבלת מודעות בטלפון, ללוח מעריב בכרטיסי אשראי, ויזה, ישראכרט ודיינרס. מודעון – 24 שעות ביממה. 03-38.38.38 (#14073)

■ להשכרה, אולמות, 65 מ"ר, באיזור בלומפילד, ק"ק. (#14117) 03-820327

■ במרכז תל-אביב, שטחים בגדלים שונים להשכרה מיידית, מתאימים לאחסנה לארכיבים, חניות, מפעל וכו'. לפנה"צ 03-611516 (#14848)

■ בחולון, בבניין מגורים קרוב למרכז, למכירה אולם רב-שימושי + חניה, טלפון וחצר. 03-841428 (#15640) בעבודה.

■ בבני-ברק, בבניין מגורים באזור מתמחות, למכירה אולם רב שימושי + טלפון וחניה. 03-701261 (#15647)

■ דרוש ביפו, אולם 700, לגריה + כח + טלפון, ק"ק 03-821992 (#17142)

■ להשכרה בקרית-אריה, אולם 160 מ"ר + טלפונים + 50 כ"ס, ק"ב + מעלית משא. 03-744106 (#18808)

■ אולם 112 מ"ר, באיזור התעשייה, רמת-החייל + טלפון. (#19774) 03-444289

■ להשכרה, בבניין מסחרי חדש בחולון-יצחק, פינתי, כולל: קומת מרתף מאור, 500 מ"ר, קומת חניות גבוהה – 500 מ"ר, קומת יציע – 200 מ"ר. אפשרי לשכור חלקים. טלפונים, מעלית מסחרית, חניה. טלפון: 237217, 235275 (#20245)

■ בנייה בבני-ברק ליד קוקה-קולה, להשכרה לתקופה ממושכת 3 אולמות, כ"א 200 מטר נטו, קומות ב, ג, ד + מעלית + טלפונים. אפשרות להתאים לפי דרישות השוכר. ת.ד. 7 סביון 56556 (#18322)

חנויות

■ בפתח-תקווה, חנות להשכרה/מכירה, באורלוב. 03-9213590 לא בשבת. (#10327)

■ למכירה 26 מ"ר, בשדרות 9 חנויות. 03-9218042, בערב. (#14914)

■ למכירה שטחים מסחריים בגבעת, בגדלים שונים (החל מ-52 מ"ר), במרכז מסחרי חדש, בשכונות מגורים גדולה ומתפתחת. (#17200) 03-664631

■ להשכרה חנות בגבעתיים ליד השק"ם, לכל מטרה. 03-473862 (#18851)

■ 25 מ"ר + אפשרות לגליה, בגוש קרוב לדיזנגוף. בעבודה: (#19098) 03-5462036

■ במרכז הרצליה להשכרה/למכירה, 30 מ"ר, בחזית + טלפון. (#19120) 052-72520

■ 40 מ"ר, כח + טלפון, רחוב אילת ת"א. (#19142) 03-612856

■ למכירה חנות 79 מ"ר ברמת-השרון, נוח רסקו, מתאים למיני מרקט שכונתי/בית מרקחת, ולכל מטרה אחרת. 03-5460090 (#142)

■ למכירה, חנות ברמ"ג, 100 מ"ר, באיזור המדרחוב, גולמית במבנה. (#165) 03-661192

■ בהרצליה מיני מרקט עובד למכירה + ציוד. 03-883199 (#438) 03-760905

■ בבני-יהודה/במושב, בשכ"ת, 35 מ"ר למתנות. 03-450270 (#922)

■ להשכרה, חנות, 40 מ"ר, בכוח כלל. 03-823961, 03-5563083 (#971)

■ מעוניינים לשכור חנות עד 50 מ"ר + טלפון. 03-393084 (#5253)

■ הרצליה הצעירה 36 מ"ר, למכירה בהזדמנות. 03-316605 (#6211) 03-316786

■ להשכרה, חנות ברמת-גן, 35 מ"ר + גלריה. 03-701006, (#7995) 052-20719

■ חנות מפוארת בבבלי תל-אביב, לכל מטרה, מיידי. "ישקו" (#8120) 03-426293

■ בדיזנגוף ליד גורדון, מפוארת וגדולה + ציוד המוניקין. (#8239) 03-232518

■ למכירה בדיזנגוף-סנטר במרכז 32.50 מ"ר. 858166, 889611 (#8265)

■ למכירה, חנות במרכז הרצל, מדרחובות "דירות אביב". 08-451478 (#8506)

■ ברמ"ג, בדיזנגוף (פרישמן), 30 מ"ר וגלריה. 03-230430, (#9178) 03-260963

מעוניינים בחנות בשטח 50 עד 150 מ"ר – עם חלון ראווה לחזית. באזור כמו דיזנגוף או דיזנגוף סנטר, או הנגד לרח' בתל-אביב. לפנות בכתב לת.ד. 45196 תל-אביב, 61450 (#9616)

■ להשכרה בלבנדה 17, בבניה 450 מ"ר + מרתף + משרדים. (#10338) 03-459389

■ בשכ"ח מסיק במרכז גבעתיים, ויטרינה כפולה + טלפון. (#10517) 03-470054

■ למכירה/השכרה חנות 40 מ"ר + אפשרות לגלריה בתחנה המרכזית בת"א. (#10621) 051-882301

■ חנות/משרד + טלפונים, ביהודה הלוי 33. 03-219197 (#10686)

■ למכירה חנות במרכז הרצליה, לכל מטרה. לפנות 053-44592 (#10961)

■ בשכ"ח ברמת-גן, חנות + מרתף וטלפון, לכל מטרה. 03-768616 (#11029)

■ להשכרה מכלת בבבלי תל-אביב. טלפון: 414461, משעה 16:00 (#11043)

■ בשכ"ח 30 מ"ר, מאחרון יהודה, חזית כפולה "קרגל". 03-285774 (#11357)

להשכרה חנות כ-200 מ"ר, ע"י כיכר-דיזנגוף. 03-625895, (#11584) 03-458610

■ למכירה חנות מכשירי כתיבה + טוטו + מרלטת + קיוסק. (#11605) 03-865978

■ ברמ"ג, חנות גדולה + גלריה, מול "כלבו-שלום" 100,000. (#11762) 03-651227

■ ברמ"ג חנות, 27 מ"ר + טלפון, בסביבות דיזנגוף. 03-347195 (#11869)

■ במרכז גבעתיים חנות פת עובדת להשכרה, הציוד למכירה. (#12002) 03-316420

■ למכירה בחולון, 36 מ"ר, מסחרי + טלפון. 03-803753 (#12026)

■ ברמ"ג 120 מ"ר + גלריה + מנדטין לסיכונות וקימונות בפילוטו. 318117 בערב, 311969 (#12556) בבוקר.

■ ברמת-השרון במרכז, להשכרה, משרד תיווך. 03-473033 (#12670)

■ לרשת "בלונדיס" דרושה חנות ברעננה, תנאים טובים. 7510105, (#12714) 730412 בערב.

■ בהזדמנות בבתים, 32 מ"ר, מבניינים + שירותים + טלפון. (#12784) 03-419066

■ בגמטה-יבורי – אלנבי, חנות מסודרת ברמ"ג + משרדים, טלפונים, מסבה ושרותים. 03-294249 (#13135)

■ חנות בדיזנגוף, 50 מ"ר + גלריה, מפתחות ב"העיר" 451939, (#13160) 446691

■ בט"י: חנות לכל מטרה, 21 מ"ר, למכירה בדמי מפתח + חניה בתוך חניה ברחוב + טלפון, ברח' שדרת בן גוריון 81 תל-אביב. 15,000 דולר. טלפון: 03-229951, בין השעות: 9:00-13:00 (#13168)

■ חנות 20 מ"ר, להשכרה + טלפון. (#13286) 03-638110, 03-316045

■ בשכ"ח במה-שאנן 35 בת"א + טלפון + יציע, מהדרה. 03-399696 (#14011)

■ להשכרה במרכז בבינים, חנות בעלת מוניטין בסביבות מעליות 50 מ"ר + טלפון + ציוד + מונים + גלריה מתאימה לכל מטרה. (#14124) 03-843671 בערב

■ דרושות חנויות לקניה בקומות טובים בת"א. (#14126) 03-447820

למכירה/להשכרה, חנות גדולה בהוד-השרון, במקום מרכזי. (#14193) 03-249104

■ למכירה, ברמת-אביב, 2 חנויות, 60 מ"ר לצורך השקעה שכר-דירה, 500 דולר לחודש. 03-414292 (#14582)

■ דרושה חנות 100-50 מ"ר, בדיזנגוף. 03-219557, לשמר. (#14872)

■ בהזדמנות, קיוסק – בהזדמנה למסירה. 878012 ברמת – הרצל 80, בדים. (#15465)

■ בחולון, חנות למכירה. 03-428161 שלומה 0256, לשעה 19-00-10:00 (#17280)

■ להשכרה בלבנדה, בבין מפואר 1200 מ"ר משרדים וחנויות, מעלית, מבוא חניה. 03-459389 (#17317)

■ ברמת-השרון: להשכרה חנות + מרתף בזל צגת, באוסישקין 31. (#18114) 03-475325

■ אולין 36 מ"ר + כח + טלפון + מקרר + קופה רושמת, בהדר-יוסף. (#18476) 03-876643

■ מחפשים חנות במרכז המגנות לשם חנויות הלבשה לצעירים. בדבר פרטים לפנות למשל. 03-295699, בעבודה 259278 (#18562)

■ להשכרה בדיזנגוף, חנות 35 מ"ר, לכל מטרה. 03-447481 (#18608)

■ בבבני-הגבונים, להשכרה 90 מ"ר + גלריה + טלפון ושרותים. (#18916) 03-419066

■ ביפו, ברמ"ג, חנות 30 מ"ר + גלריה. 03-820721, 03-5510879 (#19680)

■ בבתים, ברוטשילד, למכירה חנות + מכונות לתיקון נעלים. (#19938) 03-586127

לתשומת לב המפרסמים בלוח מעריב

כל המעוניינים להמשיך ולפרסם את מודעותיהם לאחר הפרסום הראשון, מתבקשים להתקשר לטלפון 333-251(03) (רב-קווי) ולמסור את מספר הפרסומים הרצויים וכן את מספר הקוד כפי שהודפס בשולי המודעה (#——)

הזכות לפרסום חוזר הנה ללא תשלום ותוקפה עד 4 שבועות מיום הפרסום הראשון.

בקשות לפרסום חוזר או להפסקת פרסום חוזר מתקבלות כל יום עד שעה 18.00 ובערב שבת וחג עד שעה 11.00 בלבד.

הנהלת מעריב

■ להשכרה בפתח-תקוה, בחזבני-ציון, שתי חנויות צמודות, 50 מ"ר כל אחת. 03-788870, בתל. (#20106)

■ להשכרה לכל מטרה, חנות 100 מ"ר במרכז יפו. טלפון: 457945 (#20181)

■ להשכרה, בניין מסחרי חדש בחולון-יצחק, פינתי, כולל: קומת מרתף מאור, גבוה, 500 מ"ר, קומת חניות גבוהה – 500 מ"ר, קומת יציע – 200 מ"ר, אפשרי לשכור חלקים. טלפונים, מעלית מסחרית, חניה. טלפון: 237217, 235275 (#20253)

■ למכירה חנות בשיכון-המוקים בר"ג. 777665, 15:00-17:00 (#20534)

■ בשכ"ח במרכז מתלכ-בנימין, 400 מ"ר, אפשרי חלקים. (#13629) 290183

■ בשכ"ח בבלפור 4 + טלפון + 2, לכל מטרה. 290183 (#13831)

■ להשכרה חנות במולה במיון 157 ת"א, שטח 64 מ"ר, גבה 4½ מ', מתאים לשוק לאחוזים + קמינים + רישיון מעוניית בת"א או לבית/מחסן, 30 בת חשמל + טלפון. לפנות למזכות הנ"ל בין השעות 10:00-12:00, עבודה: 03-266787, בית: 03-821754 (#16288)

■ להשכרה/למכירה בלב התחנה המרכזית בת"א, חנות 40 מ"ר, הדין 250 מ"ר, תורה 275 מ"ר, עם לית מחנות לחנין למחסן. (#3775) 850172 לא בשבת.

משרדים

■ שותף למשרד בבנין השקט, כניסה מיידי. 03-448676, (#3995) 03-449422

■ בקרית-יהודה (קרוב למגדלי-)3- 12 חדרי משרד + חנות + טלפון. (#11351) 295303

■ בבבאשמו! למכירה!! 140 מ"ר + טלפונים, חניה, "סוסייטי" (#16939) 03-234537

■ להשכרה ברחוב יבנה 6 + מיזוג וטלפונים, "הצבי" 266731 מל"ן. (#16998)

להשכרה קומת משרדים 250 מ"ר, ברמת-גן – עמק הקליקה, ליד גשר ההלכה. 03-256082 (#17071)

■ משרדים 100 מ"ר (אפשרות ל-400 מ"ר) הבוקר חדר בודד. (#19040) 03-611476

■ משרד חדר + טלפון בפרישמן ת"א, מתחם חלקית. 030-612856 (#19145)

■ להשכרה באלנבי, חדר מרד, 10 מ' + טלפון + שרותים. (#401) 03-230837

■ בשכ"ח ברזנובגו, 4½ + טלפון + מזגן + אפשרות לחניה. (#472) 03-5516549

■ בבבר הבוריה משרדים בגולגו/ מסודרים להשכרה/מכירה. (#1142) 03-587119

■ בשכ"ח במרכז ב"ת, משרד 2 חדרים + מטבחון + טלפון. (#1234) 03-748591, 03-761059

■ בבני ברק בבנה 15 משרד מפואר 7 חדרים ואולם תצוגה 220 מ"ר + חניה ארכיטקטורה חלוקה פנימית, מגונים וילונות שקיעים מקיר לקיר, כניסה מיידית!! (#1766) 03-9232885, 03-9231631

■ בבבל תל-אביב, 600 מ"ר, קומה מפוארת, אפשרי 300 מ"ר. "רשף נכסים" (#1787) 769862

■ משרדים + רשיון בכל הגדלים בתל אביב והסביבה. "אוסקיס". (#1851) 03-299972

■ למכירה משרד 100-200 מטר, ליד הבימה. 03-472636 (#2741)

■ למכירה!! בדיזנגוף!! בקריזוכן!! הגבהה, 50 מ"ר + רשיק, 32,000 דולר "סומייסר". (#2811) 03-234537

■ מיידית!! להשכרה שטח משרדים, בבניין משרדים, "איגוד-ישראל" (#3074) 03-294141

■ להשכרה, 6 חדרים מתאימים למשרדים, בבנים, ברוטשילד. (#3630) 867302

■ להשכרה מיידית, 5, מפוארים + טלפונים, ריהוט ומזגנים, באלנבי לבוטינסקי. 260777, 423864 (#3728)

■ בגבעתיים, במרכז, להשכרה 3 חדרים + טלפונים, מסודרת. (#2801) 03-321837

■ 4½, בקרבת אלנבי, 180 מ"ר + טלפונים + מזגנים. 03-282802 (#3946) 03-453099

■ בשכ"ת, משרדים משופצים בכל הגדלים בבוטוינסקי 32. 290183 (#5991)

■ למכירה בבפקי, דירת קרקע לדיור + טלפון (54,000) 458038 (#6304)

■ בשכ"ת, בלילנבלום 2 חדרים + טלפון, 180 + מ"ס. 03-251595 (#6426)

■ להשכרה 700 מ"ר, הכנה למשרדים/משרדים + טלפונים + כח + מיזוג אויר + מעליות, לכניסה מיידית. 03-622284 (#6522)

■ בתל-אביב (מרכז) 4½, ק"ב לדירה ארוכה, מיידי. 260615 (#6646)

■ להשכרה ברחוב הירקון, 110 מ"ר, מפאר, כניסה מיידית, "אנגל סבטון" 286181 (#6857)

■ ברמת-גן, להשכרה, ע"י הבורסה, בבניין משרדים, 400 מ"ר + חלוקה פנימית + טלפונים, מעלית חניון, בהזדמנות. "קודאל" (#6885) 292616, 288943

■ בשכ"ת, בלילינבלום – הרצל, משרדים + טלפונים. "בידר" (#7083) 293002, 296964

■ בבני-ברק, ליד קוקה-קולה, לבד קומה ממושכת, 3 פעמים 200 מטר, קל ב.ד. + מעלית + טלפון. (#7772) 03-347593

■ בתל-אביב, בקריה, 2 חדרים + טלפון, ק"ק, מיידי. 03-232186 (#8022)

בלב תל-אביב – סיטי, בנין משרדים מפואר בוחר + חניון, לכניסה בעוד כשנה, התאמה לצורכי הלקוחה. "ישקו" (#8037) 03-426293

■ משרדים מפוארים בבנין תל-אביב, 100, 170, 300, 450, 650 מ"ר, כל השכלולים. "ישקו" (#8066) 03-426293

■ להשכרה בשנקין, 8 משרדים יפים, 3 קווים. 03-232518 (#8233)

■ להשכרה משרד/חנות + מגן + גלריה, בבבנן ת"א. 03-440591 (#8355)

■ להשכרה בינה 6, ברמת גן 200 מ"ר. "הצבי". 03-266731, מל"ן. (#8485)

■ ברחוב קפלן דירת חדר מרווחות + מרפסת וטלפון בקומת קרקע. (#8982) 03-995425, 03-266161

■ בשכ"ח 4 חדרים מרווחים + טלפון. 300 ש"ח. 03-448501 (#8988) 03-615575

■ להשכרה, 3, משרד/מרפאה. אחרונה. 03-267320, ללא תיווך. (#9174)

■ בשכ"ח 3½ + מחסן, בלבוטינסקי מול גימנסיה הרצליה. לפנה"צ: 423584, אחה"צ: (#9271) 289887

■ ברמת-השרון, משרדים + טלפון, בשכירות מכל הגדלים. "ידיד דירה" (#9346) 03-491231

■ להשכרה מיידית!! משרד מפואר, 50 מ"ר, ברמת-השרון. (#9578) 03-9229488

■ באזור הצפון 5/4 חדרים (אפשרות ל-9) בשכ"ח + טלפונים. (#9812) 03-729642, 03-295721

■ להשכרה 280 מ"ר, משרדים מפוארים + טלקסים. 238176 (#9894) 233021

■ בתל-אביב בפרץ/בלגרג, 2 + הל + טלפון, ק"א. 03-373907 (#9992)

במרכז פתח תקוה בבניין משרדים להשכרה 9/6/3 חדרים לעו"ד/רו"ח/טכנאים וכל מטרה + מעלית + טלפונים. 03-9227756, 03-902921 (#10232)

■ להשכרה בלבנדה 17 בבניה 500 מ"ר + חנות + מרתף. 03-459389 (#10289)

■ בשד' רוטשילד, 6 חדרי משרד גדולים + טלפונים + חניה. (#10379) 03-231616

■ מאחורי בורסת היהלומים בר"ג, 120 מ"ר, מחולקים + חניה + טלפונים. 230376, 245517 (#10526)

■ למכירה משרד 5 חדרים, 3 טלפונים, בבנין. 732351 (#10654)

■ בשכ"ת, 2 חדרים גדולים, בפינת גרדיא. 03-4488040, 03-448040 (#10718)

■ להשכרה, 10 חדרי משרד בקרמה + טלפונים "איזוסט-גל". (#10756) 03-662527

■ בתל-אביב בשדרות רוטשילד, למכירה בנין משרדים מפואר המשוכלל, 220 מ"ר, 052-552692, (#11106) 052-72423

■ בשכ"ח, במרכז חדש, 510 מ"ר מחולק, 3 קומות + מיזוג + מעלית + חניון + 18 טלפונים!!! 3,000.- "בלבר" 03-226132 (#11516)

■ בקרליבך – השמונאים, למכירה/להשכרה, 1250 מ"ר למשרדים. 244157 (#11640)

בתל-אביב, ברוטשילד, 1000 מ"ר משרדים, 8 קווים. (#11699) 03-217649

■ בשכ"ח בבניין משרדים, אולמות חדרים. לפנות: יצחק שדה 34 ת"א, חדר 327 לפנה"צ: (#11831) 03-338379, 03-337829

■ להשכרה אולם מחולק ל-3 משרדים, ביצחק שדה. (#12169) 03-424891, 03-614820

■ בגבול ת"א 350/250 מ"ר, מפואר, 9 דולר למ"ר. "רשף נכסים" (#12201) 769862

■ בהזדמנות!! במגדל ההלכה ר"ג, 250/100 מ"ר משרדים. "רשף נכסים" (#12203) 769862

■ ליד בורסה/בניין משרדים, 450 מ"ר, 8.5 למ"ר. "רשף נכסים" (#12211) 769862

■ בשכ"ח 4, דירת גג, גם למשרדים, בתמבה. 03-622394 (#12240)

■ בשכ"ת, משרד/חנות, 30 מ"ר, במרכז ת"א. 03-625808 (#12267)

■ להשכרה בשכונת מונטיפיורי, בבניין חדש, מרתף 145 מ"ר, מתאים למשרד + חנות 12 מ"ר. (#12281) 03-613941

■ 4, למשרד + טלפון, ק"א, ק"ק, 400. "העיר" 03-451939 (#12513)

■ בצמוד לשוק התקוה, ק"ב בשכ"ת, 250 מ"ר, חצין דירת, מדים בתל. 03-445959 15:00 (#12521)

■ קומת משרדים, להשכרה + טלפונים עד 240 מ"ר. 03-382771, (#12525) 03-376489

■ בתל-אביב, במקוה-ישראל, בדמי מפתח, משרדים משרדים + טלפונים. 622264 (#12589)

■ להשכרה, מרתף מרווח, מאור, מאוורר, סטת 140 מ"ר + 2 טלפונים. 03-382771 (#12592)

■ בשכ"ת, 4½ חדרי משרד, או בנפרד 2 + 2½, ק"ב + טלפונים, חזרי הסירה 5. 03-5461867 (#12667)

■ לחברה מסחרית, דרוש לשכירות או קניה, חנות + משרדים + מחסן כ-200 מ'. 03-243341 (#12693)

■ בקרליבך/חשמונאים, דירת 2 קרקע + טלפון, ב-200. (#13857) 03-227391

■ ברמ"ג, משרד/חדר בשקט מרכזי ע"י כלבו שלום. (#13972) 03-611774, 03-611747

■ מודעון 38.38.38 שרות לקבלת מודעות בטלפון ללוח מעריב בכרטיסי אשראי, ויזה, ישראכרט ודיינרס. מודעון – 24 שעות ביממה. 03-38.38.38 (#14072)

■ בשכ"ח בתל-אביב, במקוה-ישראל, 3 למשרד/מלאכה, ק"א + טלפון + רשיון. 285772 (#14082)

■ בתל-אביב, בבנין "כלל" להשכרה, 2 + טלפונים, מאוקסכר. (#14627) 03-475325

■ באלנבי 63, 4, טלפון ומזגנים, בדמי מפתח. 03-291444 (#14643)

■ בגבעתן, 3-4 + טלפונים, בויצה מהדרה. 03-241876, 03-237063 (#15166)

■ להשכרה 208 מ"ר + 114 מ"ר + טלפונים + מזגנים, ברמת-גן. (#15181) 03-737705

למכירה/השכרה בבני-יהודה, 1. חנות 65 + משרדים 170 מ"ר. 2. 550 מ"ר, בנין שלם + שטחים. מיזוג, 30 טלפונים. "איגוד ישראל" 03-294141 (#15212)

■ להשכרה 10 חדרי משרד + טלפון, ברח' אלנבי. 236057, 220067 (#15242)

■ משרד במרכז רמת-גן, מתאים לרופא ולכל מטרה. 03-723070 (#15912)

■ ברמת-מוצות, בויצים, 2 + הל + מרפסת סגורה, 28,500. (#15985) 03-218012

■ להשכרה מיידית, 6 חדרי משרד, מחולקים כהלכה, 2 טלפונים, 2 מקומות חניה, בשד' רוטשילד 6 ת"א. טלפון: 03-624524-5 (#16139)

■ להשכרה! מיידית! חדר משרד ב"בית-כלל" בתל-אביב. (#16154) 03-283232

■ בשכ"ת, י.ל.פרץ ת"א, קומה למשרדים, 8 חדרים + טלפון + מעלית. 03-472798 (#16519)

■ למכירה, 4 חדרים, עם תוספת ק"ה, דרך חיפה, למגורים/משרדים. 03-451259, אחה"צ. (#16668)

■ להשכרה בת"א, במרכז בעלי מלאכה, 8 חדרים, 160 מ"ר + מזגנים + 3 קווי טלפון. 03-779127 (#17296) לשלמה.

■ להשכרה בלבנדה, בנין מפואר 1200 מ"ר, משרדים וחנויות. מעלית, מבוא חניה. 03-459389 (#17314)

■ מול הקרין, עד 300 מ"ר, טלפונים + חניות ועוד. 729059, (#17907) 707843

■ להשכרה עד 1/9/87, דירת 3 חדרים וטלפון בק"ק, למשרד או מחסן בלבד, 250 דולר. "פרי" בע"מ, אחד העם 90 ת"א. 03-625760, 03-614482 – מ-9:00-13:00 (#18021)

■ בבניין משרדים ליד בית הדר, משרדים להשכרה. 03-375331 (#18047)

■ במגדל שלום, 30 – 120 מ"ר, משרדים להשכרה. 03-375331 (#18053)

■ בשכ"ח בבית "לונדון" בדיזנגוף 163 תל-אביב, 2 קומות משרדים + טלפונים, 127 מ"ר כל קומה, אפשרי מסירה קומה אחת. 03-246181, 03-246181, 03-234746, לפנות לשמה. (#18106)

לחברה מסחרית, דרוש לשכירות/קניה, חנות + משרדים + מחסן כ-200 מ"ר. 03-243341 (#18336)

■ "גורדון-סבינך" רהיטי משרד מוזינץ לצרכן, בבחור הגדול בארץ. מגדלות-זרולפסון 20. (#18547) 03-825683, 03-823325

ברוד אולה, בשכ"ת, מבנה, 850 מ"ר, חנויות ומשרדים + 16 טלפונים + חניה ל-20 מכוניות + מיזוג אויר. 03-660696, (#18667) 03-657018

■ להשכרה, 3 חדרים + טלפון, בבנין משופץ, ברחוב מאולה תל-אביב. עד 09:00 בבוקר (#18887) 03-5464669

■ למכירה/השכרה קומה, 7 חדרים, ברחוב 51 ראשון לציון, מפואר חדיש, למגורים/משרדים, 995441, 384601, ובערב 120,000 (#19349)

■ בת"א-יפו, דרוש בניין ישן או חדש בקווייה, בשכירות. (#19858) 03-449335, 03-339017

■ בכל העיר להשכרה/למכירה, "אמריקה ישראלי", דיזנגוף 75. (#19988) 03-297536

■ בלבנזקין 14, 4 חדרים, להשכרה, טלפון. 03-443585, בערב. (#20162)

■ להשכרה, בניין מסחרי חדש בחולון-יצחק, פינתי, כולל: קומת מרתף מאור, גבוהה, 500 מ"ר, קומת חניות גבוהה – 500 מ"ר, קומת יציע – 200 מ"ר, אפשרי לשכור חלקים. טלפונים, מעלית מסחרית, חניה. טלפון: 237217, 235275 (#20249)

■ להשכרה, בנין 3 קומות, חניות משרדים, מלאכה קלה, שטח כל קומה כ-120 מ"ר, מול התחנה המרכזית החדשה בתל-אביב. (#3955) 03-459753, 03-248870

■ להשכרה בבן יהודה פינת פרישמן, קומת בניים, 38 מ"ר + פינות + טלפון, במצב מצויין, 320 דולר. 03-228564, 052-72949 (#10428)

■ להשכרה ברמת גן וילה כמשרד + מתמונים + חצר. 774348, (#13262) 413242

מבני תעשיה

■ ברעננה: באזור התעשייה, להשכרה 100 או 200 מ"ר. (#16813) 052-449558, 052-443223

■ בהזדמנות!! חדשו!! 1000, ק"ק, גבוה, (תקרה בוניה) + חצר + 380 אמפר + טלפונים. "כלל". (#17015) 03-371025

■ למכירה באזה"ת הישן בנתניה 60 מ"ר + כח + טלפון. 053-23802 (#19032)

■ בקריית אריה 110 מ"ר + חצר + כח, ק"ק. בעבודה 03-5462036 (#19053)

■ ללקוחותינו דרושים, 300 – 1000 מ"ר, באזור תל-אביב. אנגל סבטון. (#19117) 03-286181

■ במרכז תל-אביב, להשכרה מבנה 4 קומות + מרתף, חנות, חניה, מתאים לטכסטיל, העלה, אלקטרוניקה ולמשרדים. 03-825980 (#19229)

■ בחולון! בודדו!! 275 + כח + טלפונים + חניה. "כלל". (#1665) 03-371025

■ בחולון! 650 ק"ק (גבוה) + כח + טלפון (בנוסף! מבנה אולמות) "כלל". 03-371025 (#1675)

■ אולם תעשייה 120 מ"ר, השכרה/מכירה. טלפונים: 03-7513479 (#1971) 02-764667

■ להשכרה בחולון, 900 מ"ר + כח + טלפונים. 08-244754, (#3058) 055-53823

■ בקריית-אריה פ"ת, למכירה, מגרש לתעשיה 4250 מ"ר, מקום מצוין. (#3779) 053-28208

■ באור-יהודה ובגבעת-שמואל, 2000 – 100 בשכ"ת, למגון ולתעשייה "אלדר-נכסים". 03-344770 (#3783)

■ מחפש לקניה אולם לתעשיה קלה במצב טוב, כח + טלפון עד 180 מ"ר, אזורים: רמת-גן, גבעתיים, רמת-החייל. 734885 (#5726)

■ בקריית-אריה, מבנה עצמאי 5,000 מ"ר/חלקי להשכרה/לתעשיה. (#5804) 03-451319

■ ביאוזר, להשכרה, בק"ק, 135-2,500 מ"ר + חצר + כח וטלפונים. "קודאל" 292616, 288943 (#6899)

■ בבני-הרצל, ראשל"צ וקריית אריה, אולמות להשכרה + כח + טלפונים. "קודאל" 288943, (#6904) 292616

■ בשכ"ת, כ-30 מ' + חצר, ק"ק לכל מטרה. 03-371327 (#6954)

■ בקריית אריה!! 400 או 550 ק"ק + 300 משרדים ק"א (אפשרי בנפרד) + טלפונים + כח וחצר. "כלל" (#6979) 03-371025

■ בחולון להשכרה 400 + חצר + טלפון + כח. 03-9221680, (#7062) 03-424559

■ בהרצליה איזור התעשיה, להשכרה 150 מ"ר + משרד + טלפון + כח, ק"ק. (#8054) 052-540913

■ להשכרה, בנתניה, באזור התעשיה, 185 מ"ר, מרווח, ק"א + טלפון. 03-231329, 03-250396 (#8240)

■ במרכז הרצליה, להשכרה, 100 מ"ר + טלפון, לכל מטרה. (#8944) 052-558756, 052-83201

■ בשכ"ת, הרצל סלמה, מרתף מואר 200 מ"ר + חצר. 231081 (#9653)

■ מבנה תעשייה שלם למכירה/השכרה, ליד צ'מפיון, בבני-ברק. (#9870) 784741

■ מעוניין בזרזון באזור תעשיה בסביבות תל-אביב, מיידית!! (#10009) 03-281074

■ למכירה באיזור התעשייה בני-ברק, בנין 1500 מ"ר על כ-2½ דונם קרקע. "גבם רוזיס" רמי בדרוזון, (#10640) 03-611194/5 (מל"ן)

■ למפעל לאלקטרוניקה דרוש מבנה גדול, להשכרה בגוש-דן. (#10666) 03-457962

■ למכירה/השכרה, מבנה לתעשיה באיזור התעשייה הישן בנתניה, 2,000 מ"ר, 3 קומות + מעלית + 2 דונם. 03-416904 (#10764)

■ להשכרה בהוד השרון, איזור התעשייה החדש, מבנה 150-400 מ"ר, לתעשייה קלה ומסחר + טלפונים + גישה נוחה. 03-700441, (#10981) בערב.

■ בראשון-לציון, להשכרה אולם 1200 מ"ר ולמכירה בגדלים שונים. (#11051) 03-442217

■ להשכרה, בקריית מלאכי, 320 מ"ר, מסודר. 03-997861, לא בשבת. (#11159)

■ להשכרה באיזור התעשייה החדש, בראשון-לציון, מגרש + מבנה תעשייתי חדש + משרדים, לבנייה מיידית, מתאים גם לעוסק ושרותי רכב. 03-261647, בעבודה. (#11311)

■ להשכרה מבנה, 1170 מ"ר + טלפון והשמל, במנחיה-דרום. (#11529) 03-282128

■ ב"פרוסט" מחור להשכרה/מכירה, 500 תעשייתי + 430 מ"ר משרדים, למכירה יחידות מושכרות בתשואה גבוהה. 03-224670 (#11850)

■ בנתניה, מבנה, 750 מ"ר, להשכרה, לכל מטרה. 053-91020 (#12103)

■ להשכרה באזור התעשייה הרצליה מבנה תעשייתי (אפשרי גם חלק) 2500 מ"ר + חצר, רמפות לפריקה וטעינה למשאיות, כח 900 אמפר, 5 קווי טלפון. 052-557343 (#12180) בעבודה.

■ באזור להשכרה, בק"ק, 135-800 מ"ר + כח + טלפונים, גישה לרכב. "קודאל" 288943, 292616 (#13303)

■ ברעננה, באזור התעשייה, 60 מ"ר + טלפון, ק"ק. 052-448333 (#13369)

■ להשכרה בפתח-תקוה, 460 מ"ר + חצר. 764502, 702635 בערב. (#13588)

■ בקריית אריה!! 350 ק"ק!! גבוה (תקרה בוניה) + כח + טלפונים. "כלל" 03-371025 (#13813)

באזור התעשייה חולון להשכרה 500 מ"ר, ק"ק + טלפון וכח. (#13971) 851803

להשכרה באזור התעשייה חולון 1750 מ"ר, ק"ק + טלפון וכח. (#13973) 851803

■ בראשל"צ למכירה, 110 מ"ר, אזור תעשיה ישן, 35,000. (#14202) 03-990694

■ להשכרה בבניין חדש 2000-5000 מ"ר, קומה א' + ב', תעשייה/משרדים/אלקטרוניקה, 30 טלפונים, קריית טמלון (לפני בוליגון). 03-421710, 03-9221263 (#14325)

■ למכירה מבנה באור-יהודה, ק"ב כ-50 מ"ר + טלפון + כח. (#14332) 03-478912

■ ברעננה, להשכרה 122 מ"ר + קרקע + טלפון + כח. 052-26001 (#14429)

■ בשכ"ח 1700 מ"ר בניין בודד וגבוה + חצר + כח + טלפונים. (#16520) 03-745991, 03-824495

■ להשכרה אולם 200 מ"ר, ק"ק, באיזור התעשייה בת-ים. (#16613) 03-9614565

■ להשכרה/מכירה, בנתניה מול אזור מבנה, כולל משרדים 1550 מ"ר + חצר 3550 מ"ר. 03-850275 (#17260) 03-613963, לאבנר.

■ למכירה מבנה תעשייה 3 קומות ליד בלומפילד. 03-820327 (#17328)

■ בגוש דן, 100-4000, בשכ"ח ובמחירים נוחים. 03-457412, (#17570) 03-5462486

■ להשכרה בקריית-אריה, פתח-תקווה: 1) אולם לתעשייה, ק"ב, 298 מ"ר + 14 משרדים + טלפון + מעלית משא + כח. 2) קומת מרתף 258 מ"ר + תאורה. 03-9223888 (#17997)

■ להשכרה, 152 מ"ר קרקע, קריית-אריה פ"ת. 9221680 (#18092)

■ בנרדקאות, מכירה/השכרה אולם 900 או חלק + משרדים + כח. (#18251) 065-79028

■ בשכ"ת, ברמת-גן, מדיזנגוף 10, 80 מ"ר + טלפון, כח, מעלית. (#18447) 821869

■ בחולון 220, קומה שניה, לתעשייה-מסחר. 03-237578, (#18944) 03-5593372

בבנין לתעשייה עתירת ידע, ברמת-החייל, להשכרה 6000 מ"ר (השטח ניתן לפיצול, חלוקה פנימית עפ"י צורכי השוכר). 03-263570, 03-263121 (#10058)

מגרשים

■ בסביבת בנקומה!! (שקט) 330 מ"ר למגורים בקונסורציה. "סוסייטי". 03-224004, (#3079) 03-234537

■ למכירה, מגרש בקריית-ביאליק חיפה, 1,000 מ"ר, פינה, אפשרות 2 קוטג'ים, גוש 11043 חלקה 42. (#16837) 03-5464579 בערב.

■ בתל השומר מגרש לבניה מיידי, 700 מ"ר בתל. 08-245629 (#17033)

■ דרוש מגרש תעשייתי, 3 דונם, בדרום תל-אביב או באזור (#19017) 03-834886 חולון.

■ מגרש לוילה במקום יפה, מרכזי בשקט, ברמת-גן. 03-611476 (#19038)

■ 1½ דונם, 268 ,269, לבנייה, בשערי תקווה, 03-248082, (#6660) 03-749225

בפתח-תקוה, 2 מגרשים נפרדים וצמודים, 480 מ"ר כ"א, זכויות בניה, 80,000 ש"ח ליחידה. (#974) 03-911387

■ בהרצליה כ-500 מ"ר אדמה חקלאית + טבו 15,000. 857337 (#1954)

■ ברעננה, מגרש לדו-משפחתי, 375 מ"ר ליחידה, באזור יוקרתי!! 82,000 ליחידה. "מ.ה.ב" (#1996) 052-22725, 052-31275

■ בגדרה, למכירה מגרש פרטי לבניה. "בזק" 055-91723, (#3561) 055-93341

■ ביהוד, קריית-ביאליסטוק מגרשים לבניה, בתשלומים נוחים. "אלדר-נכסים" 03-344770 (#3744)

■ בקרית-ים, מגרשים לבניית וילות, 375 מ"ר, אדמה פרטית, 500 דולר במזומן והיתרה בתוך 5 שנים. בערב 055-74587 (#6102)

למכירה בקרית-גת, במקום טוב, 25 דונם, מיועדים לבניה לפני הפקעה. לפרטים בשעות הערב. 03-342617 (#6537)

■ ברעננה, דרוש למשק תוין, פרדס החל מ-100 דונם. (#7045) 052-559160

■ מעוניין במגרש 400 מ"ר, ברמת-השרון, לבנית קוטג'. (#7046) 03-484696

■ בהוד-השרון, מגרש לקוטג' מרקם מבוזין, "בלל נכסים" (#7077) 052-34766

■ ברעננה!! דונם לבניה יחידית, מוקף קוטג'ים, 30,000. (#7199) 052-541770

■ דרוש מגרש דונם בהרצליה-פיתוח, כפר-שמריהו. 052-541803 (#7840) 052-543736

בהזדמנות 15 דונם חלקה בשלמות בתל, בבני יגוה 2,000 דולר לדונם בלבד. 03-658826 (#7905)

■ בחולון, מגרש בגוש 6043 לתקנה, בקרוב לבנייה. (#7906) 03-723070

■ בשערי-תקוה, מגרש גבוה ויפה + תכנון, בגוש 03-340761, מספר זה 03-234226 לא בשבת. (#8207)

■ בבנימין-יקבה, מגרש 780 מ"ר, דו-משפחתי. 052-450284, (#8544) 063-70011

■ בגבעות!! 5000 מ"ר פרטי + טאבו, 9000 ש"ח. 03-424674 (#8570)

■ ברעננה באגוזים, דונם + בית, 65,000 דולר. 052-94007 בערב. (#8978)

■ בהזדמנות שקט ויפה, מגרש. 4000 לבניה, 100,000 .053-99261 (#9233)

■ בגבעת, במקום מבוקש, ½ דונם, 325,000. 286222 מל"ן. (#9348)

■ למשרד מגרשים דרושים מגרשים לבניה למשקיעים. 03-849655 (#9441)

■ מעוניין לקנות מגרש דונם לדיור יחיד, באיזור הוילות החדשות. 057-950642, 03-991563 (#9628)

■ לקונטרנקציה!! ברחוב ארגובל. טלפון: 03-232518 (#9983)

■ מעוניין במגרש עד דונם + בית ישן, בגוש העורון. (#9991) 03-424788

■ בפתח-תקוה, למכירה 500 מ"ר, פרטי + אזור בניה. 03-778316 (#10207)

■ בקריית אונו, מגורים, במגרש, טלפונים פרטיים: 03-770467, (#10346) 052-84329

■ למכירה מגרש בשיכון צמרת ת"א, לבניה מיידית. "גבם רוזיס" רמי בדרוזון, 03-611194/5 (#10634) (מל"ן)

■ מעוניינים בגבעל קרקע פרטי לבנית/קניה, באזור הרצליה והסביבה. (#11008) 052-555131

■ בהרצליה הצעירה!! 500 מ"ר ל-2 קוטג'ים בקונסטרוקציה. 03-481255, 03-482058 (#11038)

■ בהרצליה פיתוח, 2 מגרשים לשני וילות, קרוב לים. 03-217649 (#11183)

■ בנתניה דרום, מגרש 667 מ"ר, בהליכי אישור. 02-639448 (#11398)

■ בשערי-תקוה, למכירה מגרש 600 מ"ר, במקום טוב. 03-884230 (#11453)

■ מגרש בשערי-תקוה, בנגש דרור, במקום טוב. 794210, (#11568) 792600

■ מחפש מגרשים למגורים, לתעשיה ומסחר בכל הארץ. 244157 (#11638)

■ בנתניה, בהזדמנות דירות, בקונסורציה, גוש 8236/168, 650 (#11744) 03-232155

■ בראשון-לציון, ליד "כלל" 75,000 דולר לדונם. (#11754) 894446

■ מגרש בוהה-יפה, ליחידה אחת, ברחוב הבי יפה. 03-913421 (#11810)

דרושים עמך מושבי חוף, לקניה מיידית, בבינים, מגרשים, דירות בתל-אביב הבדרה. (#11936) 03-658826

■ למכירה מגרש 2600 מ"ר כולל משרדים + טלפון, באזור תעשיה צפוני אשדוד 03-7516493, 052-25240 (#11937)

■ בעיונה 4½ דונם חקלאי צמוד לתעשיה. 052-85204, 052-85343 (#12227)

■ בראשון לציון, במגרת ע"י הקוטג'ים, 250 מ"ר. טלפון: (#12995) 03-995487

■ בהרצליה-פיתוח, דונם ל-2 יחידות, במקום טוב!! 052-70960 (#13092) 052-70591

■ ברמת-החייל 2 בתים, צמודים, 72,000 דולר כ"א. אנגל-סבטון (#13190) 03-490269

■ באורנית, דרוש מגרש לבניה, במקום טוב. 03-721028 לירודה. (#13432)

מעוניינים לקנות, כשטח דונם תעשייתי + כח, עד 25 ק"מ מאשדוד. 03-615857, (#13448) 03-259508, בערב.

■ בכפר שמריהו מגרש 480 מ"ר + בית לשיפוץ, 150,000 דולר. "שקף" 03-473490, 03-403532/3 (#13513)

■ בהרצליה בשיכון גורדון!! ל-4 יחידות, פרטי. 219775 (#14106)

■ דרושים מגרשים לבניה באיזור תל-אביב גם לקונטביציה. (#14114) 03-447820

■ למכירה בכפר-שמריהו, 1200 מ"ר לבניה! "לתב" 03-472965, (#14588) 03-403895

■ למכירה באיזור החובבות, 23 דונם חקלאי. "לתב" 03-472965 (#14915)

■ דונם אדמה בחולות ראשל"צ + טאבו פרטית. 03-992467 (#14923)

לחברה קבלנית בהרצליה, דרושים מגרשים בנסוק/קומבינציה באזור הרצליה, רמת-השרון, בבתים, רמת-גן, רעננה. (#15123) 03-738643

■ ברמת-הן!! המגרש דירה 50 מ"ר לקוטג' 55,000. (#15672) 7517074, 788531

■ ברעננה, מבחר מגרשים החל מ-56,000 דולר. (#15683) 052-31086

■ מעוניינים לקנות מגרש בחולון לקוטג' או שניים. טלפון: (#15736) 03-803693

■ עבור לקוחותינו, הרשומים, דרושים מגרשים לבניה, במזומן/קומבינציה, ברמת-השרון, תל-אביב והסביבה. (#16053) 231616

مكذا بن الاهل

לך על בטוח לוח מעריב

■ דרוש לבניה בפתח תקוה, פר־ קרון, הבדהפהק, גובליה, ועד־ בד. 052־84829 (#16087)

■ בבני־ברק־יאנה!! 1600 מ"ר, לש־ תי יחידות, 270,000 (#16321)

■ בארזים גדרה, 750 מ"ר, אפשרות לבד משמאפי. 055־91508 (#17432)

■ 750. בשיכון דן שותף דיגוי ל־ 03־5464882, 03־7543333 (#17457)

■ הבית בניה משותפת בנווה־רק. 052־77680 (#17562)

■ מגרש בבר־יעקב בית + ½ דונם + נוף + אישורים 35,000 03־712577 (#12822)

עבודה

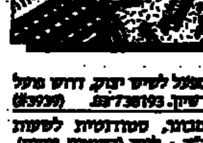

■ למפעל לשיש יצוק, דרוש פועל עם רשיון. 03־738193 (#3939)

■ למבטח, סטודנטית לשעות אחה"צ + לילה (בתנאים מחיים). 03־232496 (#4590)

■ דרושות סטטיסטיות המגבות אלגוריתמיות, שכר גבוה לשמאימות. 03־202978 (#11646)

■ בחור + רשיון נהיגה, לעבודה בחנות הדיסים בימב. 03־814705 (#15088)

חוק הזדמנות שווה בתעסוקה תשמ"א — 1981

לפי חוק זה אסור לסרב לקבל אדם לעבודה מחמת מינו או מחמת היותו נשוי או הורה, אלא אם אופיו או מהותו של התפקיד מונעים קבלתו של בן אחד המינים לעבודה הנדונה. המפרסמים נדרשים לנהוג על פי החוק.

לתשומת לב המפרסמים בלוח מעריב

כל המפרסמים להמשיך ולפרסם את מודעותיהם לאחר הפרסום הראשון, מתבקשים להתקשר לטלפון (03)251-333 (ביקורת) ולמסור את מספרי הפרסום הרצויים וכן את מספר הקוד כפי שהודפס בסוף המודעה (#-----)

הזכות לפרסום חוזר הנה ללא תשלום תוקפה עד 4 שבועות מיום הפרסום הראשון.

בקשות לפרסום חוזר או להפסקת פרסום חוזר מתקבלות כל יום עד שעה 18.00 ובערב שבת וחג עד שעה 11.00 בלבד.

הנהלת מעריב

גזירה ותפירה

לאופנת "מתוקה" דרושות: גזרניות, בעלות נסיון, תופרות מדליות, מסלה, תנאי עבודה ושכר טובים. 03־5562466 בה־ 18:00 (#3990)

■ דרושה, מטפלת – אופנה, בעלת נסיון בבגדי – ילדים. 03־379922 (#6884)

אחיות

■ דרושה אחות ומטפלת לעבו־ דה בטפול ושמירה פרטית. 03־708156 (#16929)

דחף 03/611001
24 שעות שרות מודעות טלפוני של דחף
לבעלי כרטיסי אשראי ויזה, ישראכרט, דיינרס

לך על בטוח לוח מעריב

■ לבית אופנה מסוד, דרושה גזר/ת למשרה מלאה. לפחות 3 שנות נסיון. (#3232) 03-786294
■ לאופנת מדפים דרוש/ה גזר/ית מקצועיים + המלצות. 664330, (#3406) 495510
■ אורגים וגזרים, נסיון 5 שנים, להתקשר לאבנר 053-23773 (#3641)
■ לבית-אופנה, תופרות מקצועיות ושזורות להתקדם, ליצוא!! וב-בית. (#3888) 03-614432
■ ל.דיוה", הרצל 119 תל-אביב, 03-839151. עובד אחראי ומקצו-עי, למחלקת גזירה. תופרות מקצו-עיות ומתלמדות. (#7101)
■ לבית אופנה דרושות תופרות מקצועיות למכונת זיגזג. (#7320) 03-613248
■ דרוש גזרן עם נסיון בסכנה טל-פון: 03-332656, בין 7:30-14:30. (#8540)
■ לעדין מיטלר, רחוב לבונה 30 ת"א, דרושים: גזרנים ל-2 משמ-רות. (#8970)
■ לגמר סבריגה בנתניה, דרוש גז-רן מנוסה, למשרה מלאה, נא לג-נות הדל מיום א' לצביקה רגב. (#8987) 053-44455
■ מודליסטית מנוסה + תופרת מודלים לאופנת "ברסל". (#9946) 03-342340, 03-653952
■ גזרן עם נסיון למשרה מלאה, דרוש לייצרני אופנה. 03-656763 (#10609)
■ דרושים שורנים מנוסים למכונות עשרות. תנאים טובים למתאימים. "סריג שלום" 03-833153 (#10641)
■ ל.אופי" – בדים, תופרות מק-צועיות ולא מקצועיות ועוזר גיז-רה. (#10741) 03-5512836
■ תופרת זינגר לטרוריקו, משכו-רת גבוהה, אפשרות וחצי יום. (#10798) 825164
■ דרושות תופרות מעולות, לבית-מלאכה בת"א. 655838, (#10902) 454696
■ למפעל לייצוא, דרושים/ות חיי-טים ותופרות לאוברלוק ולזינגר. (#11284) 03-379492
■ עוזר גזרן, עם נסיון, תופרות או-ברלוק – זינגר. בקורת במקום וב-בית. 03-811616, 8:00-12:00. (#11340)

לולי ספורט, עוזרי גזרים, מבק-רות טיב, הכשרה במקום. (#11383) 9610545, אילה.

■ דרושות בדחיפות תופרות מק-צועיות ועבודות יד, תנאים טו-בים. (#11598) 03-820642

ל.מאגנו" דרושות תופרות מנו-סות לעבודה קבועה במקום + תופרות בית מנוסות + מבקרת-טיב. (#11642) 03-813025

■ בתל-אביב, דרושה תופרת לאו-ברלוק, תנאים טובים למתאימה. (#11709) 03-330527
■ ל.אייה ביבי" תופרות מקצועי-ות ובלתי מקצועיות. 828929 יצו. (#11974)
■ ל.עדין מיטלר" דרוש גזרן עם נסיון בסריגה. טלפון: 03-370888 (#11986)
■ למפעל לבגדי ים בהרצליה, לע-בודה קבועה, תופרות תופרות למכונות שטוחות. 5 ימי עבודה בש-בוע. "הילנד" בע"מ, רחוב מדינת היהודים 60, אזור התעשיה הרצ-ליה פיתוח. 052-559628, (#12088) 052-550959
■ דרוש גזרן לקונפקצית גברים, לעבודה במקום. 828263 תל-אביב. (#12104)
■ תופרים/ות לאורגים אפשרי גם בבית, שטייבר גרונסבג 26 תל-אביב. (#12119) 03-624872
■ לטריקו לבנון, אחראי מבוזה עם ניסיון, לניהול ברישומים. (#12140) 03-9242777
■ מרפים משי + נסיון, מקבל עבו-דות בבית מבחינה. 052-450926 (#12188)
■ תופרת מעולה, זינגר אוברלוק וגמר (בתנאים). 03-662477, (#12229) 03-289951
■ לאופנת עוזי תופרים/ות. 5 ימים, לבנה 36. 03-376623 (#12239)
■ מעוניין לקנות שולחן גיזרה + מכונת גיזרה, במצב טוב. 825088, (#12377)
■ לבית חרושת הטבע ליצוא, תופרת אוברלוק, זינגר ללולאות ובקורות טיב לשורינים, תנאים מצויינים למתאימים. 03-825759 (#12468)
■ ל.רודר" הנדפסת/ית + מעצב/ת. 03-66060498, 03-654641 (#12522) יומה הבאיא 25
■ ל.אלפי" דרושה תופרת זוגג-אות מנוסה, תנאים מצויינים. (#12597) 03-380967
■ ל.אופנת פיגאר" דרושה עובדת ללולאות ובכפתורים ועבודות לבי-קורת טיב. 03-664073, (#12640) 03-653598
■ למנות הלבשה בקרית-אונו, תופרת מעולה לזוקנים, חצי יום. (#12999) 03-350250, 03-358383
■ לאופנת עוזי, דרושים תופרים/ות מצמים, ובודות לתפירת לול-אות וכפתורים עוזר/ת גזרן לעבו-דה קבועה במפעל בשכר טוב. 5 ימים בשבוע. לבנה 36 ת"א. (#13013) 03-376623
■ דרוש/ה מעצב/ת שמתמחה בעיקר בעיצוב מבגדי נשים בבית. (#13104) 03-375341-2
■ תופרת מעולה זינגר + אוברלוק לבית אופנה. 03-782995, (#13347) 051-881675
■ לביחו"ר לסריגה, דרושה אשה, המבינה בכל רזי המתפרה, תפ-פר/ת לאוברלוק וזינגר. (#13437) 03-825614
■ לבוטיק אוברון בוטיק, דרו-שים/ות תופרים/ות, גזרנים/ות עם נסיון באופנה עילית. לפנות אל: 440418-03-9 (#13631)
■ למפעל לאופנה עלית דרושה תדמנית מנוסה למשרה מלאה, 5 ימי עבודה, לפנות: 03-832001 באורה, 07:30-15:30. (#13757)

ל.פרפיינטרישי" דרושים: רפ-דים, גזרים ותופרות לעבודה קבועה. (#13822) 03-383402

■ לסטודיו דרושות תופרות מגר-סות במקום או בבית. 822451 (#13900)

■ מנהלה רצינית עם מכונות לול-את ומכפתורים, צווח משאון, הסב-קה מהירה, כל סוגי הגזרות, קוסל + בקורת טיב. מעוניינים בקשר עבודה עם מפעל רציני. "מכתבת הכוכב" 08-221576 (#14033)
■ לחנות בדיזנגוף דרוש, חייט מנוסה, רצוי פנסיונר. 03-239751 (#14378)
■ לב"מ לאורקים תופרת או מתפ-רת חוץ. 03-299508, 03-343727 (#14494)
■ "מיכל" אפליקציות לחורי ול-דים, דרושות נשים לעבודות יד. (#14506) 7516907
■ "מיכל" אפליקציות לחורי ול-דים, דרושות תופרות מנוסות. (#14535) 7516907
■ דרושה תופרת בבית לתפירת אפליקציות זיגזג + אפשרות לקבלת מכונה. (#14631) 825088

לנוטוקו בקשטיון, דרוש מגזן. טלפון: 03-657555 (#15120)

■ גזרן/רפד מנוסה, למפעל "גוס-איר" בקרית-אריה. 03-9228739 (#15202)
■ דרושה תדמנית מעולה ומנוסה, תנאים טובים למתאימה. 613923, (#15215) 613248
■ לבגדי טיב, תופרת מודלים מעו-לה – פרטים: 03-741443 (#15355) מאחה"צ.
■ ל.לורד" מעצבת לשריגים בת"א + נסיון, תנאים טובים. 450068 (#15862)
■ דרוש גזרן מנוסה ומודליסט במ-קום, ל.אופנת מיקל". 650397 (#16089)
■ ל.ביגנה" בגדי עור באיזור ת"א דרושים גזרים תפרים/ות, מקצו-עיים בשכר טוב. 03-707537 (#16439)
■ לבגדי נשים דרושה מודליסטית מנוסה, תנאים טובים. 03-829458 (#16960)
■ ברעננה דרושות תופרות זינגר ואוברלוק (באיכות לייצוא), כולל הסעה. (#16996) 052-449604
■ ל.פוטקס" דרושה תופרת מוד-לים למחלקת שמלות, כל התנאים הסוציאליים, 5 ימי עבודה, לפנות לזוהר. טלפון: 03-337725 (#17009)
■ דרושות תופרות מקצועיות לזינגר ואוברלוק לבגדי ילדים. (#17224) 03-829371
■ בהזדמנות!! למכירה מתפרה מכונות תפירה, אפרס בלינוטיפ, קסל ויתר ציוד. 03-339797 (#17311)
■ לאופנת שירלי – קונפקצית נשים, דרושה מודליסטית מנוסה. (#17448) 824592
■ למספריה, דרושה תופרת מנוסה לפי שעות. 382167 "ליטל". (#17784)
■ ל.בולט" דרושה תופרת זוגג-אות מנוסה, תנאים מצויינים. (#18259) 03-659361
■ למטקס דרושים: 1. גזרן משר בעל נסיון; 2) גזרנים; 3) עוזרי גז-רים. ארוחת צהרים במפעל, כל התנאים הסוציאליים, אפשרויות קידום. (#18710) 03-337725
■ מכירת 200 קילו סריקו טוב. טלפון: 03-818162 (#18839)
■ למעצבת בגדי עור, דרושה תופ-רת מאיזור השרון. 052-457633 (#19320)
■ לתופרות מעולות תנאים מצוי-נים, קביעות ושכר מעל 700 ש"ח לחודש. (#19879) 03-837859

לאוילה דרושות תופרות, לאו-ברלוק זינגר ואפרס, תנאים מצויינים, מיזוג אויר, משכורת גבוהה, רחוב בר-גיורא 9 תל-אביב. טלפון: 825403 (#20148)

לתופרות "אלונו", דרושות תופרות זינגר ואוברלוק, לאופנה ובגדי ים. הסעות מרמלה, לוד ופתח-תקוה. לתופרות מקצועי-ות – שכר גבוה. לאסונות ולי-דים – עזרה בנסיעות. לבקורת מקצועי – קידום מהיר. לגמר עבודות – הכשרה מקצועית. בפ-תח-תקוה: 03-900134, בנוסה: 03-919453, בישוב עד גואל: 052-421633 (#2810)

לבית אופנה צעיר, דרושים/ות: מודליסטית עם נסיון, גזרן/ית ותופרת מודלים. 657018, (#18674) 660696

■ תופרת לאפליקציות ביד ובמכו-נה תעשייתית, שכר הולם. (#10200) 03-442816

דפוס

■ מדפיס טוב ל.הסוהר" 5 ימים בשבוע. לפנות טלפונית: (#19135) 03-652897
■ דרוש דפס + עוזר לדפוס אופ-סט. טלפון: 834628 (#19165)

דרושים: עובד שטנץ להיידלב-רג חצי גליון + עוזר לדפס אופ-סט. (#19228) 03-5593270

■ דרוש מדפיס להמדה ומסילים 1/8, תנאים טובים. 03-229108 (#905)
■ דרוש דפס אופסט חצי גליון. (#1778) 03-821601
■ ל.דפוס לביא" דרוש דפס אופ-סט מקצועי, רעננה, אזור התע-שיה, רחוב הבדע. (#3341)
■ לטליעד בע"מ מקבוצת הדיר-אן דרושים: 1. דפס אופה ½ בעל נסיון מוכח. 2. דפס ¼ G.T.O בעל נסיון. 3. עוזר דפס להיידלברג ½ גליון 4 צבעים. נא לפנות טלפו-נית הדל מיום א' לדני בין השעות 08:00-10:00. 03-9231654 (#7302)
■ לבית דפוס באזור תל-אביב, דרושים דפסים ועוזרי דפסים. לאלעזר. לפנות בכתב יד בציון קורות חיים פרוט נסיון, ת.ד. 3113 פתח-תקוה. (#7513)
■ דרוש דפס מסליס טוב. תנאים טובים למתאימים. 03-836969 (#7985)
■ דרוש עובד להדפסת מידבקות (רצוי בעל רקע בדפוס), הדרכה תינתן במקום. 03-810312 (#9517)

■ לדפוס "הוס" בפתח-תקוה דרו-שות כתבניות י.ב.מ. כתבנית מע-בד תמלילים (וגרפיקה) מתלמדות לאחר צבא למחלקת צילום אופ-סט. 9223862, 9226821. (#10287)
■ לדפוס "רינ" דרושים מונטו-רים וצלמי אופסט מקצועיים. טלפון: (#10391) 03-824562, 03-836082
■ מדפיס "המזה", בפקיעות, סר-כן/ת דפוס. 03-5463195 (#10784) 03-454021
■ בוגרת לעבודה בדפוס בכריכי-יה, כולל איסוף "עלה" (#10795) 03-833930
■ מורך לדפוס מנוסה עם חתוך ניר. (#11567) 03-833930
■ דרוש דפס בלט ½, עם נסיון. (#12857) 374738

מכונת היתוך בולר 72 אי.אל – מושב. אלקטרוני ברוחב 72 ס"מ במצב מצויין אל.אם.אם. ½ אוטומטית, ברוחב 72 ס"מ. 03-946324, 03-9649776 (#13148)

■ מכור + נסיון לקס אופסט לח-צי משרה קלה. 03-723779 (#13693)
■ לדפוס ותיק בת"א, דרוש עובד מקצועי לעבודת בלט ושטנץ, במ-כונת היידלברג ולחיתוך בטלה. 03-452693, עודיות מובטחות. (#13932)
■ לבית דפוס, דפס הכוח מנוסה, תנאים טובים. 286007 (#14002)
■ לדפוס אופסט, דרוש דפס ועוזר דפס, טלפון: 03-805215 (#14183)

לבית דפוס ביבנה, דרוש דפס או עוזר למכונת "רולנד" אפשרי שעות. (#15144) 08-437119

דרוש דפס אופסט מעולה למכו-נת רולנד שני צבעים, אתנו מק-צועי השכר הולם למועמד המת-אים. ת.ד. 6198 תל-אביב עבור "דפס אופסט". (#15436)

■ דרוש עוזר דפס, למכונת אופסט שני צבעים, תנאים טובים. (#15440) 03-348032
■ דרוש דפס מולטיליט, לעבודה קבועה בת"א. 03-280386 (#15482)
■ דרוש דפס על מכונות מולטיליט ½-¼, תנאים טובים למתאים. (#16295) 03-700163, 03-700336
■ דרוש מדפיס מעולה למסילט שמינית. תנאים טובים. (#16535) 03-378052

דפס אופסט לקורד 2 צבעים. לפנות: דפוס סול 03-265905, (#17579) 03-267796

■ לכריכיה דרוש מקפל מקצועי, למשרה מלאה, טלפון: (#18101) 03-376184
■ דרושים: דפס בלט ודפס מולטי-ליט מנוסים!!! 03-7514686, (#18104) 03-7514606
■ עורך-דפוס/גרפיקאי/מנוסה בהפקה. הצעות סוך 03-262474 (#19855)
■ למכון אופסט רב, דרוש פליר סמייקר מנוסה, תנאים טובים למתאים. טלפון: 03-835362, (#19933) 03-824562
■ למפעל למוצרי ניר ביבנה, דרוש דפס אופסט, העבודה במשמרות בלבד. לפנות לבני. 08-437566 (#19980)
■ דפס מולטיליט, הנדה ½ גליון, דרוש לעבודה. טלפונים: (#20234) 03-239312, 03-281985
■ הוצאה לאור גדולה בתל-אביב מעוניינת לקבל שרותי "מביאים לדפוס" הכתובים הנדרשים: שלי-טה מלאה בעברית ואנגלית, שפות נוספות – יתרון. נסיון בעבודה עם בתי דפוס, רשיון נהיגה ורכב – רצויים. התקבלנה פניות בכתב בלבד בציון קיצור תולדות חיים והשכלה, כישורים ונסיון בעבו-דה, מקום עבודה אחרון, משכורת מבוקשת. הפונים יופנו לת.ד. 20050 ת"א עבור ל/498 "מביאים לדפוס". (#20268)
■ לבית דפוס גדול בת"א, דרושים שני עוזרי אפסט מנוסים, תנאים טובים, עודיות מובטחות. (#2169) 03-658349, 03-659317

הנהלת חשבונות

■ מנהח"ש לסוכנות ביטוח, חצי משרה, עבודה עם מחשב. (#19061) 03-653010, 03-653050
■ למשרד נסיעות – מנהח"ש בע-לת נסיון, בענף התיירות. (#19208) 03-661612
■ לחברה בענף הבניה, דרוש עובד רציני ומסור בנושא פיקוח על אשראי מלקוחות, רצוי ידע בהנ-הח"ש. 03-7519035 לאלכס. (#19230)
■ מנהח"ש מנוסה ועצמאי/ת לספ-על בחולון, 5 ימי עבודה. להתקשר לפני הצהרים 03-804789 ליעקב. (#20228)
■ דרוש/ה מנהל/ת חשבונות ליום שלם. לפנות בכתב לת.ד. 1043 הוד השרון. (#31)
■ תוכנת "מרשיש" להנהח"ש ול-משכורות למחשבי P C I.B.M חיסכון יישל השיפור בעבודה. לה דגמה ללא התחייבות, צלצל "אוד שב מחשבים" 23-24-25 (#765)
■ מקבלת תיקי הנהלת חשבונות עסקים וחברות, חיסול פיגורים, דוחות למיסים, שירות מקצועי ו"אמין". 03-948914 (#865)
■ לחברה מסחרית בינלאומית בר-תב"ג, מנהל/ת חשבונות סוג ד', נסיון מקצועי וידע באנגלית, למשרה מלאה. 03-9711881 (#1285)
■ משרד להנהח"ש ויעוץ מס, ותיק ומקצועי: דוחו"ת מע"מ, מיג-רים, התאמות, במחירים מפתיעים 03-7518371 בערב: 03-7511489 (#1981)
■ דרוש/ה מנהח"ש סוג 3 עם ני-סיון ל.פוריר" ביטוחיים. צבי 5 השרון, לוד. (#3180)
■ באיזור השרון, דרוש/ה מנהל/ת חשבונות, בעל נסיון מוכח וידע במחשב, לעבודה אחראית ועצמ-אית. (#7757) 052-546229

■ פקיד/ת חשבונות מנוסה, לעבו-דה קבועה מידית. "א.ג.ת" (#7779) 03-203052-3
■ לחברת "אדרת" הרצליה, דרוש/ה מנהל/ת חשבונות לצורך עריכת התאמות, סוג 2 ומעלה, נסיון – יתרון!! משרה מלאה!! (#8106) 052-55446
■ מנהל חשבונות מקבל תיקי לעו-חות, פרטי/חברות, לטיפול שוטף + ניגורים הכנה למאזן. (#8135) 03-727693
■ נותנים שירותי מחשב הנהח"ש + מע"מ, מאזני חשבון, משכורות + כל הדוחות, כולל 126 שירות סר-בן. (#8358) 885416, 580800
■ קוסאי במקיה, ניסיון בהנה"ח, מיום א'. התשלומאים 115 תל-אביב. (#8438)
■ השב יזהוך – עוזר/ת מכשר/ת למנהל/ת חשבונות להול עצמאי. 03-482175, בערב: 03-583664 (#8577)
■ דרוש/ה מנהח"ש מנוסה, לחצי משרה, בבודים. 03-5515893, (#8759) 03-5512135
■ מנהלת חשבונות מנוסה, עודי-פות לידע במחשב. 03-787121 (#9143) 03-7514560
■ מקבלים עבודות מיכון הנהח"ש, במחשב אליבסי + כרטיס חצוני. (#9444) 03-5593406
■ דרושה מנהלת חשבונות מעולה, לחברה מסחרית גדולה (באזור אילת). להתקשר למנהל החברה בע-רב. (#9731) 03-440023
■ מנהח"ש/ת סוג ג' ד' ומעלה, לעבודה מידית. הקשה במושבת "תיבור" (#10589) 282257/8
■ פקידת הנהח"ש מנוסה, סוג 2 לפחות, נסיון בעבודה עם מחשב, משרה מלאה. 03-375507 (#10916)
■ למשרד רו"ח בת"א, דרוש מב-קר, רצוי עם נסיון, למשרה מלאה. ת.ד. 29517, מיקוד: 61294 (#10922)

פקידת הנהח"ש הדפסה + נסי-ון, משרה מלאה, 5 ימים. (#11329) 03-370044

■ למע"ש מלודות, דרושה, מנה-לת-חשבונות, סוג ב'-ג', למשרה חלקית. 03-808941 לאלי. (#11338)
■ מנהח"ש/ת נסיון 3 שנים, בחב-רה פיננסית, למשרה חלקית. ת.ד. 29314 תל-אביב. (#11558)

"ידעי" בית ספר לחשבונאות, מר-תת קורסים להנהלת חשבונות סוג 1+2, -1, 3, ליסודי ערב הנד-קר "ידעי" יהודה הלוי 18 ת"א. (#11766) 03-662005, 03/661004

■ דוחות שנתיים וחיסול פיגורים במחירים נוחים. 776452 בערב. (#12010)
■ מנהל/ת חשבונות + נסיון לחב-רה פיננסית. 03-656938, מטוס אלנבי 17. (#12193)
■ לחברה מסחרית, קלינית/עוזרת למנהל/חשבונות למשרה מלאה. לפנות: (#12271) 700831
■ לחברה הקלאית דרוש/ה מנהח"ש למשרה חלקית, נסיון בניהול עצמאי של מערכת חשבו-נות ממוחשבת. המגורים באיזור רעננה הכרחיים. בכתב יד לסלק סה בני ציון. (#12393) 60910
■ לרו"ח מבקר, שנה נסיון, וידע בנוסים הביקורת. 03-219638 (#12439)
■ לחברה מסחרית דרוש/ה לשו-רה מלאה מנהל/ת חשבונות שנט-א'/ת. (#12742) 03-7512329
■ מפעילה אוליבטי וידע בהדפ-סה, למפעל פרטי בחולון. (#12750) 03-8011213
■ דרוש/ה מהנח"ש עצמאי/ת + נסיון בהפעלת מחשב לחצי מש-רה. (#13402) 267710
■ למפעל בגבלה הרצליה, מנהח"ש מנוסה, למשרה מלאה. (#13520) 052-555238 ללבנה.
■ דחוף!!! מנה"ח עצמאית לעבו-דה חלקית בת"א, למתאימה תנ-אים טובים. 5516390 בערב. (#13639)
■ מנהל חשבונות עצמאי, מקבל עבודות בהנהח"ש. 03-332281 עמק-יזרעאל 12 תל-אביב. (#13953)
■ דרוש/ה מנהח"ש לשורה חל-קית, איזור התעשיה ראשל"צ. (#13957) 9610767
■ למשרד נסיעות מנהח"ש, מלאה + נסיון במחשב. 03-234852 (#14747) אוהל"צ.
■ מנהל/חשבונות עצמאי לסוכנות ביטוח, נסיון בענף הביטוח. (#15428) 03-200014, 03-286644
■ לרו"ח, מזכירה עם ידע בהנהח"ש, במשרה מלאה. (#15514) 232595
■ מנהח"ש מנוסה, מקבלות דוחו"ת הצהרות הון, במחירים מפתיעים. (#15769) 732839
■ מעוניין בתיקים ו/או מתן שירו-תי הנהח"ש, מחירים נוחים. (#15950) 03-916161
■ בחורה רצינית, לעזרה בהנהלת חשבונות, תנאים טובים. (#16199) 03-614114
■ למשרד רו"ח, דרושה מנהח"ש מנוסה + ידע במחשב. 03-611759 (#16246)
■ למשרד רו"ח לראשל"צ דרושה מנהח"ש מנוסה. 993540 (#16643)
■ לחברה לתוצרות, מנהלת חש-בונות עצמאית + ניסיון, ל-20 שעות בשבוע. 03-771651 (#17342)

ל.היאום" – השמת כח אדם בכיר, מנהח"ש בכירים. (#17497) 03-203107-8

■ למדו/י בחודש ב.מכון פאר" הנה"ח ממוחשבת – תמליל. (#17629) 03-991238
■ מנהל/חשבונות עצמאי, מקבל עבודות בהנהלת/חשבונות, מגיה. (#17941) 063-39542
■ פקיד/ה מעולה, במשרה מלאה לבית דפוס, ידיעת עברית ואנג-לית, משכורת גבוהה. 03-657531 (#17978)
■ ברמתגן, עוזרת למנהח"ש, למשרה מלאה, דרוש נסיון בקלד-נות, רשום פקודות התאמות. (#18464) 7510857

■ בעלי עסקים, הנהח"ש באופ-נות, בהזירות ובמחיר הוגנות. (#18493) 03-865360
■ מושב שיתופי תיבורים מחפש לצורך קליטה מנהח"ש מוסמך או רואה-חשבון נשוי עד גיל 35. נא לפנות בכתב בלבד אל מזכיר המ-שק, מושב תיבורים מיקוד: (#18571) 79430

לתשומת לב המפרסמים בלוח מעריב

כל המעוניינים להמשיך לפרסם את מודעותיהם לאחר הפרסום הראשון, מתבקשים להתקשר לטל-פון 333-251 (03) (ב-קווים) ולמסור את מספר הפרסומים הרצויים וכן את מספר הקוד כפי שהודפס בעיגול בסוף המודעה (#——). הזכות לפרסום חוזר הנה ללא תשלום הקבלה עד 4 שבועות מיום הפרסום הראשון.
בקשות לפרסום חוזר או להפסקת פרסום חוזר מתקבלות כל יום עד שעה 18.00 ובערב שבת וחג עד שעה 11.00 בלבד.

הנהלת מעריב

■ לחברה מסחרית בת"א, דרושה מנהלת חשבונות סוג 2, נסיון שנה, לרבות עבודה במחשב. (#19336) 03-650131, לירמים.
■ מנהח"ש נסיון רב, מקבל עבו-דות הנהח"ש גם אצל הלקוח. (#19422) 03-952079
■ מקבל עבודות בהנהלת חשבו-נות, דוחות ומיסים, טלפון: (#20042) 809665
■ מנהח"ש ל. מוסמך עם נסיון עבודה במשרד נסיעות לעבודה קבועה ומיידית לחצי משרה. (#20140) 03-427688
■ מנהל/חשבונות סוג ד' + נסיון בניהול בנהיות ספרים לעסקים. (#20207) 03-5528488, 03-878488
■ מנהל/ת חשבונות מנוסה לעבו-דה חלקית/מלאה, רצוי נסיון בתמחיר וידע באנגלית. (#7958) 03-483645

חשמל ואלקטרוניקה

■ חשמלאי מנוסה לשיפוץ סטרט-רים, לפף מנוסה לליפופים. (#19217) 03-9230773
■ דרושים חשמלאי בניין בתעשי-יה עם ניסיון. 731851, בערב. (#19662)
■ לעסק מבוסס באיזור טבריה דרוש, שותף לאחזקת מערכות חשמל תבני ציבור, אפשרות לדיור באזור. 067-52189 בערב. (#234)
■ ל.זוהר" מלחימים/ות מחור-טים/ות, לעבודה משמרת, בתנ-אים טובים (רצוי ידע בוויראה). (#763) 08-454651, 03-5464514
■ חשמלאי כללי/בנין, תנאים טו-בים, לא בשבת. 03-848161 (#886)
■ חשמלאי יעביר בוקית חברת חשמל + יעוץ, אינתרית מנוי 03-7549111, 5685 (#951) 052-63142
■ אלקטרונאי/ת מנוסה לעבודה מעייות. 03-203992 (#1200)
■ מהנדסת מנוסה ל-5 ימים בש-בוע, לפלוורה. 03-330881, מיום א'. (#1241)
■ מלחימ/ה מחוט/ת בעלי נסיון (יוצאי חה"מ), ידע באלקטרוניקה וקריאת שירטוטים "תיגבור" (#3067) 053-23773
■ מעלי יצור אלקטרוניקה, עבו-דה מיידית, תנאים טובים, "א.ג.ת" 03-203052/3 (#6400)
■ למפעל בחולון, דרוש מהנדס או הנדסאי חשמל תעשייה + נסיון, מהאחה. טלפון: 808341 (#7492)
■ חשמלאי התעשייה, עוזר חשמל-אי. טלפון: 03-333403, בערב: (#10128) 03-951775, 03-470266
■ דרוש חשמלאי + רשיון מהנה, לעבודה באזור התעשיה ראשל"צ. (#10345) 03-364025
■ חשמלאי מוסמך עם נסיון באחז-קה וידע בלוחות פיקוד, המעוני-ים להתקשר לטל. 03-422524 (#10701)
■ מלחימ/ה מחוט/ת בעלי נסיון בחיווט צמות, מעגלים (מיקרו-קום), לתקנת עבודה מושכת, תנאים טובים. "תיגבור" (#10910) 03-297840
■ לקבלן חשמל, חשמלאים לעבו-דות התקנה ואחזקה + נסיון. (#11366) 052-453635, 03-673842
■ קבלן לעבודות חשמל מעוניין בחשמלאי. להתקשר: 03-800643 (#11396)
■ לא.ב. אלקטרוניקה מערכות הגברה ותאורה, דרושים: אנשי קול תאורה + טכנאי אלקטרוני-קה, לתקון מערכות הגברה וסרי-פים. (#11756) 895384, 850425
■ חשמלאים מנוסים לעבודות בני-ין ותעשיה. 490802 לא בשבת. (#13275)
■ דרוש חשמלאי רכב מקצועי מעולה + הרכבות ודיזלים. (#13824) 03-332163
■ ל.הבינה", עוזר חשמלאי מוס-מך. לעבודה מפוצלת. 03-284103 08:00-14:00 (#12840)
■ דרוש חשמלאי רכב מעולה ומשפץ מכלולים בעבודה. 03-869548, 03-821095 בערב: (#15320) 03-889559
■ מחווטות/מלחימות, מנוסות לעבודה מיידית, תנאים טובים. "א.ג.ת" 03-203052/3 (#15382)
■ חשמלאי בנין (תעשיה), בעלי נסיון, לעבודה מושכת, תנאים טובים. "תיגבור" 03-297013 (#15470)
■ ל.זיכוך" מלחימות מנוסות, מפ-קיל למכונת הלחמת גל. (#16347) 03-9232734-5
■ למפעל באיזור בני-ברק, העסק בשיפוץ מיכללים חשמליים לרכב. דרושים: מכונאי חשמלאי רכב. (#17896) 03-781240, 03-782906
■ דרוש חשמלאי רכב, באיזור חו-לון. בעבודה: 806200, בבית: (#18431) 801365
■ חשמלאי מנוסה עם רשיון לרכב, לעבודה קבועה. 052-447778 בער-ב בלבד. (#18496)
■ דרוש חשמלאי תעשייה, לעבו-דות באזור ת"א. 063-32945 אי". (#18957)

■ טכנאי, יבואן: מעבדה אלקטרו-נית משוכללת מעוניינת בטכנאי שי-רות בגבולו הארץ למכשירים ביתי-ים: טלויזיה, וידאו, מגברים, סיימים, מיקרוגל. 03-424110 (#6384)

טבחים/קונדיטורים

■ עוזר קונדיטור בעל רצון, עדי-פות לבעלי נסיון. 03-204250 (#17119)
■ דרוש טבח מקצועי מנוסה. 055-24143, 055-23598 בערב: 055-24765 לא בשבת. (#1317)
■ דרושים טבחים/ות בעלי ניסי-ון, ועוזר/ת טבח/ית. להתקשר (#1620) 053-23773
■ קונדיטור לעבודת שומרים לפאר-פית בת"א, בתנאים מצויינים. (#6093) 08-229636, 08-235822
■ לבית חולים אסותא, דרוש/ה טבח/ית, למשרה מלאה/חלקית. ומעל לסמבת, למשרה מלאה. לפ-נות: 03-240185 (הולדה) בין השעות 7:00-14:00 (#7852)
■ דרוש טבח לאוכל מזרח אירופי + הבלנות לאולם שמחות, תנאים טובים. 03-220264 בין 12:00-14:30 (#8313)
■ למלון מנזרין, קונדיטור, טבח ארוחות בוקר וטבח. 03-428161 (#10627)
■ לחברת קיטרינג דרוש עוזר קונדיטור בעל נסיון. 03-304833 (#10675)
■ לחברת קיטרינג דרושים עוזרי טבחים. לטלפן: 03-304833 (#10689)
■ שף יוצא-דופן, לזהב' קיטרינג לאירועים מיוחדים, עדיפות לבו-גרי לימודים בחו"ל. 03-357549 ב-18:00 לא בשבת. (#11619)
■ למסעדה, דרוש טבח/ית לכל היום + עוזר טבח. 03-256521 (#11885)

דרוש למסבה מוסדי ברמות (ירושלים), טבח מנוסה. שעות העבודה: מ-24:00 עד 06:30 בבוקר. ימי העבודה א' עד ד' ומוצאי שבת. 02-887223 ליעקב בלום. (#12330)

לנדאורים, בבני-התערובה, ת"א, דרושים טבחים מקצועיים עם נסיון לפנות לטלפון: (#12598) 03-422177

■ קונדיטור מנוסה + עוזר לשוב-רים לקונדיטוריה עונית. (#12674) 03-229433

עבודה מטבח לתפקיד מבשלת ואחראית לקיון המטבח – לסרבו יום לקשיש של קפה"ו "מכבי". נסיון בבישול של 3 שנים לפחות – יתרון. שעות העבודה: 07:30-15:00, נא לפ-נות טלפונית למרכז (#13714) 03-5464398

■ בכפר-סבא, לבית אבות, טבחת אירופאי בקוד. 052-26131 לבד. (#17273)
■ למלון 5 כוכבים בתל-אביב, דרו-שים/ות טבחים/ות, בעלי נסיון של 3 שנים לפחות, למטבח קר ומטבח חלבי מטוניים מתאימים בלבד ימו לטלפון 241111, מח-לקת כח אדם. (#17348)
■ לקונדיטוריה בראשל"צ דרושים אנשה לשעות הלילה ועובדים מקצועיים. 865277, 801595 (#11982)
■ טבחים מקצועיים בלבד דרו-שים לאולם תזונות. טלפון: (#20001) 03-334157

טכנאים/הנדסאים

■ ל.מגור" דרוש טכנאי אלקטרו-ניקה בעל נסיון במערכות סטריאו. (#19026) 03-255983
■ דרוש טכנאי למעבדת "אלגוד" ניסיון בסטריאו. 03-256788 (#19083)
■ דרוש טכנאי קשר ואלקטרו-ניקה לחברת תקשורת ארצית, עדי-פות לבעלי נסיון בציוד קשר אל-חוטי. עבודות מגוונות בנושא ואחזקה פתוח שירות, מקום עבו-דה בפתח תקוה. טלפון: (#19199) 03-900841
■ דרוש טכנאי-צור לפנות בכתב. לת.ד. 66 הוד השרון. (#64)
■ לחברת שרותים ארצית, לאחר הרכבה דרושים טכנאים למכונות כביסה + נסיון 3 שנים. (#579) 052-448112
■ דרוש בחור דינמי בעל רקע טכ-ני, אחרי צבא, רשיון לנוהסוס רכב פרטי חובה. 03-284945 (#1617)
■ לראקוט אלקטרוניקה דרוש טכנאי צב"ד עם נסיון במיקרוקול ציוד דיגיטלי. לפנות למקום ברח' א"רה. (#1904) 03-491922
■ דרושים טכנאי מכונות, להתק-שר ל.תגבור" 053-23773 (#3094)
■ טכנאי בעל רקע באלקטרוניקה, פריאומטיקה, מכניקה עדינה. (#3502) 03-726213
■ טכנאי/הנדסאי חשמל/אלקט-רוניקה, לשיווק מוצרים תעשיי-תיים. (#6030) 052-449014
■ בפתח-תקוה טכנאי/הנדסאי למעבדת וידאו וטלויזיה, למשרה מלאה. (#6695) 03-900705
■ למפעל מערכות תקשורת, דרוש טכנאי אלקטרוניקה, לעבודות הת-קנים ושרות למערכות שטח, בעל רקע ונסיון מוכח, כשר אלחוט וה-כנות לעבודות חוץ, רשיון נהיגה, 5 ימי עבודה בשבוע, נא להתקשר לטלפון: 03-770141 (#6903)
■ למפעל "ארדוג" שמעוני, דרוש טכנאי-הנדסאי יצור, ידע ונסיון בשכר עידוד ובמערכת מיחשוב. רצוי נסיון בטקסטיל. השוב הש-רון. 052-39076 (#7713)
■ הנדסאי אלקטרוניקה בעל נסיון לשרות ואחזקה של ציוד מעלי-תעשייתי. (#7747) 03-453157
■ דרוש טכנאי למכונות כביסה, רצוי נסיון בקרור. ראשון-לציון. (#8710) 03-9610464
■ לשג-אן, תיקשורת ואחזקה, דרוש מתקין, ניסיון, רכב. (#9683) 03-774621, 03-707638
■ הנדסאי מנוסה בשטח עבודות מים ביוב, 5 ימים בשבוע. לפנות בכתב יד ת.ד. 11333 עבור "הנדס-אי". (#10461)

■ טכנאי אלקטרוניקה יוצאי חה"ק בצ"מ ידע במערכות תקשורת בדי-קה לתקוני ויר.אר.פי. תנאים ושכר גבוה. "תיגבור" 03-297013 (#11463)
■ מוגר טכני לציוד אלקטרוני, שפת עברית ואנגלית, לכתוב באנ-גלית לשרטון הנדסה בע"מ. ת.ד. 236 הרצליה 46101 (#12133)
■ למפעל פלסטיק בהרצליה, דרוש למחלקת הרכבה, טכנאי יי-צור או ביקורת איכות. 052-554772, 052-554441 (#12213)
■ לשורד אדריכלים דרושים אד-ריכל/ית, הנדסאי/ת, 4 שעות יומי-ות. 03-5462523, 069-49030 (#12496)
■ טכנאי (רצוי מנוסה) להתקנת ותיקוני טלפונים. 03-241915 (#12641) 03-238248
■ הנדסאי אלקטרוניקה (עלה חדש, מנוסה) למעבדה לאלקט-רוניקה ללא השקעה. 03-415335 (#13434)
■ טכנאי שרות מנוסה למכשירים ביתיים תוצרת אירופה, למקררים, מכונות כביסה, תנורים, מדיחים וכו', בערב. 052-77121 (#13764)

הנדסאים וטכנאים בשטחי המכ-נה, החשמל והאלקטרוניקה, הפלסטיקה והמחשבים – באו להיקלט ולהיות (לא בשכירות) בקיבוץ! מחלקת הקליטה – התק"ם, דיזנגוף 10, ת"א. 03-250231, 03-262240 (#13989)

■ לקל – "אריר" מגויה, מערכות אזעקה ממוחשבות, דרושים מתק-נים עם ניסיון, תנאים טובים למתאימים. 053-33367 לתאריכים בלבד. (#14656)
■ דרוש טכנאי טלויזיה, רצוי ני-סיון קודם. טלפון: 7515255 (#14728)

ל.ריבטינג" מוצרי בטון, הנדסא-ה, דרוש איש אחזקה בכיה, רקע במערכות חשמל ומכונאות. (#14858) 08-466361

■ טכנאי אלקטרוניקה (יוצאי חה"ק – בצ"מ) ידע במערכות תק-שורת, בדיקה ותקוני וי.אר.פי. תנאים ושכר גבוה. "תיגבור" (#15421) 03-297013
■ טכנאי/הנדסאי כימיה או מכו-נות, אפשרי משמרות, רצוי נסיון. (#16248) 08-454651
■ דרוש איש נמרץ עם השכלה טכנית לשיווק ציוד להולכת קי-טור מים ואביזרי בקרה, עדיפות לבעלי נסיון מסוחר טכני. (#18193) 03-377322
■ בוגרה קבלנית לעבודות מיזוג אויר מרכזי, דרוש טכנאי. (#18623) 03-247086, 03-241027
■ דרוש טכנאי מנוסה למחשבי א.ב.אם – פי.סי. 03-268857 (#18661) 03-216906
■ לחברת "מגו" מערכות מחשבים בע"מ, דרוש טכנאי בדרגת רכיב, המכיר את ה-8088. 03-9234999 (#18695) 03-9230955
■ טכנאי למכונות צילום רחוב, לעבודה קבועה ומשנייה, 5 ימים, רשיון נהיגה, אנגלית, קדימות לבוגרי המ"ם. 03-7513910, (#19722) 03-7517753
■ לחברה לבנין הנדסאי לבצוע ידע בחישוב בטיחות. 744515, (#8957) 773175
■ אדריכל/ית טכנאי/ת דרושים למשרד אדריכלים, למשרה מל-אה, 5 שנים ניסיון. טלפון: (#9211) 03-454126

יהלומים ותכשיטים

■ לחנות תכשיטים בבודים, מש-בץ, בעל ניסיון + צורף. (#16779) 03-872223
■ למעצב תכשיטים דרושה עוב-דת מנוסה, תנאים טובים למתאי-מה. (#19224) 791741
■ להשכרה, אלם ליד הבורסה, 20 מולות. 052-550003, 03-829849 (#6042)
■ למפעל, פקידה אחראית המו-סה, כולל מכונת דורוריסט. (#6767) 03-7518887
■ דרושים-תלמידים ועובדים לבר-ובר לשולה לטבה + מולות לה שבכת. הנרה 41. 03-373738 (#7229)
■ למפעל תכשיטים ברמת-גן, צו-רף בעל נסיון + המלצות. (#9115) 7510216
■ לבית-תעשיה לתכשיטים, עוב-דות שפה עם וכלי נסיון. (#9240) 03-203037
■ ליהלומים מקבלים תלמידים רציניים לליטוש. 03-822508 (#11741)
■ בפתח-תקוה, להשכרה, 14 מו-לות – ודרושים פועלי טייגרים. (#12785) 03-910116
■ טייגרים, קצות לסות, אבנים יפות, תנאים טובים. 03-9223732 (#14452)
■ להשכרה אלבג, 27 מולות מסודר קומפלט, אפשרות + ציוד. 03-763823, 03-7515181 (#14497) 03-262634
■ להשכרה ליד הבורסה, מלטשה 20 מולות, קופה, מונים. ע"ד בהזמנה: 03-243548 (#14640)
■ למפעל תכשיטים דרושים צור-פים בעלי נסיון + מתלמדים/ות. (#14785) 03-664958
■ דרושים פועלי אבטקס לאבנים גדולות, תנאים טובים. 7518480 (#15853)
■ טייגרים, פועלי יישור ולסוה, תנאים טובים מאוד. 03-781905 (#20000)

דרושות מלטשות ומתגברות לשושואות חבל (אולם, מהב. (#7957) 03-708943

מהנדסים

■ למשרד מהנדסי בנין בת"א, דרוש מהנדס לתיכנון קונסטרוק-ציות. ת.ד. 570 מוקים. (#16337)
■ למפעל קיבוצי בתחום הפלסטי-קה, דרושים מהנדס מכונות ומהנ-דס כימיה (פלסטיקה) עם ניסיון 5 שנים, אפשרות למגורים בקיבוץ. נא לפנות בכתב לת.ד. 20050 תל-אביב ל/494. (#19088)
■ לפרוייקט מוגבה באשקלון, דרוש מהנדס ביצוע. 03-381866 (#3460)

מהנדס טקסטיל (אוריה), דרוש ל.ריס" מפעלי טקסטיל בבאר-יעקב. 08-225290, 08-221656 (#12309)

■ מהנדס חשמל, נסיון בתכנון לו-חות, מתח גבוה ונמוך. 03-239134 (#13269)

מוכרים/ות

■ מוכרת מנוסה + המלצות לאחה"צ. "אורניר לתינוק" לבנייסקי 48 ראשון-לציון. (#10580)
■ מוכרות מנוסות, לבובות אביד ריאהמה, בקניון. 03-793509 (#16915) 03-781409
■ מוכרת מנוסה + שפות לחנות במלון, עבודה במשמרות. 03-296444, (שלמה 22) (#16961)
■ לבית אופנה "אחיות אגבלדר בע"מ" – דרושות מוכרות מנוסות. לפנות: 03-651196, בשעות הבו-קר. (#19025)
■ לחנות אופנה דרושה מוכרת מנוסה. 450324, הרצל 12. (#19140)
■ מוכרות למחלקת צעצועים, הר-בות וקוסמטיקה. תנאים טובים למעוניינות בעלות הופעה נאה בל-בד, לבית כלבו גדול, בדרום-תל-אביב. טלפון: 423112 (#19152)

למגוונת מכבנאים באחה"צ דרוש מנהל/מתכנן, ניסיון ואנגלית הכרחיים. 03-310083, בערב. (#19181)

■ מוכרת עם נסיון לחנות מטול-בת. 03-477882 בשבת. (#19235)
■ לעסק גדול בענף השטיחים מנ-הל מכירות בעיר בעל כושר שכ-נוע, בעל יוזמה, חרוץ, תואר עבר במזרח ומיותרים, רצוי מענף הש-טיחים. 03-709048, 03-707065 (#19248)
■ לקרוסל, בקניון איילון, דרושות מוכרות אחרי צבא. 03-790977 (#19251)

מידיי לחנות תכשיטים באילת, מוכרות מנוסות. ת.ד. 2231 (#3192)

■ דרושה בחורה בעלת הופעה לקידום מכירות ל.כלבו" בפ-תח-תקוה. 03-900661 (#5945)
■ מוכרת לפרפומריה, בנוה אבי-בים, לשעות אחה"צ. 03-421765, (#6592) 03-725013
■ סוכן בעל נסיון, במכירת ציוד טבחי ובלי עבודה. 03-614372 (#9334)
■ מוכרת רצינית ומנוסה לבוטיק בבריש. למשרה מלאה. 238003 (#10594)
■ לחנות כלי מיטה מוכר בעל ידע בחשוק. 03-247561 (#11577)
■ מוכרת מקצועית לבגדי ילדים "ברנביק", דיזנגוף 145. (#11708) 03-863735, 03-224806
■ דרושה מוכרת מנוסה לבגדי בב-רים. 03-296152 בשעות העבודה. (#11996)
■ מוכרות לאולם תצוגת רקע בעי-צוב פנים, הנסיון מוכח בהכרות רהיטים, תנאים טובים. (#12064) 03-245222
■ לבי"ב ביוה מוכרת רצוי + נסיון. 03-455526 8:00-16:00 (#12187)
■ ל.בלנורזה" רפת בן דרושה מו-כרת מנוסה לעבודה למשרה מלאה. (#12776) 7510105
■ דרושה מוכרת לחנות בקניון "הילטון", לעבודה במשמרות. (#12869) 03-234720
■ דרושות מוכרות לסניף טחנה בדיזנגוף סנטר. שעות גמישות תנאים מועדפים למתאימות. לפ-נות למנהלת הסניף. 291717 (#13186)
■ לבירון אבנרון, דרושה מוכרת מעולה לבוטיק בגדים יוקרה, רק לבעלות הופעה נאה עם נסי-ון במכירות אופנה עילית, ידיעת אנגלית/צרפתית. להתקשר אל: 9-440418-03 (#13633)
■ ל.טופ", מכר רהיטים מנוסה לניהול חנות באזור ת"א. (#13891) 9612351, 9611941
■ דרושה מוכרת צעירה מנוסה, תנאים טובים, לחנות בגדים ויצ-מן, ניסים עקיבא 29 בני-ברק. (#13942)
■ ל.ראמ" אופנת עור, מוכרות, הופעה נאה, שפות, תנאים מצויי-נים למתאימות. להתקשר בין 16:00-19:00, 03-246947 (#14394) 03-230004
■ דרוש עובד לחנות הכלבו בר-מת-אביב ג', טלפון: 03-412614 (#14510)

דרושות מוכרות תוליים מקצו-עיות, למשרה מלאה או חלקית, בשעות גמישות. 03-826666 (#14875)

■ בתל-אביב, מוכרות מנוסות לח-נות תקיים. 03-826115 (#14913)
■ להוסיף "ברל" בתל-אביב, מוכ-רת מנוסה לחצי משרה, ידע בעי-צוב פנים. 03-836336, 03-249351 (#16280)
■ מנסה לחנות מתנות וכלי בית בפתח-תקוה, לאחה"צ + שישי. (#19313) 915308
■ דרוש מכסיור לחנות עטות וליד הבר. 03-223348 אריה. (#20213)
■ איש מכירות אבריסיבי, לשטי-חים אוטומטיים בדיזנגוף-סנטר. (#18071) 03-285391

מורים וגננות

■ מורה פרטית אינטלגנטית לילד בכתה ח'. 03-9711403 בערב. (#6350)
■ לקיבוצים דרושות לקליטה בנ-ות, מורות לכיתות יסוד והיכון. (#9422) 03-262521, 03-216015
■ בפתח-תקוה, (במרכזים) גננת מוסמכת לגן פרטי. 9220452 (#12373)

חידוש נוסף במודעות-לוח!
עכשיו גם אתה יכול לפרסם ב"לוח מעריב"
"מודעת דגש"
הדגש החזק של מודעות לוח.
"מודעת דגש" – מודעת לוח המופיעה במסגרת מודגשת ומושכת תשומת לב מיידית – חידוש בלעדי נוסף של "לוח מעריב".
לך על בטוח לוח מעריב

■ דרושים, מורים המדריכים בעלי נסיון, לקורס הכרת המחשב ושפת הבייסיק, באזור המרכז, קטלה, בית שאן, רחובות. לפרטים: (#10676) 726853, 03-7511390
■ מורה לנהול אדתוב, כל יום בש-עות: 17:00-20:00, 03-226789 (#11144)
■ דחוף דרושה גננת בגבעתיים, בוקר. 324679, ערב 316013 (#13433)
■ לישיבה בירושלים, דרוש מורה לאנגלית. 052-453134, (#14157) 052-29929
■ דרושה מורה לבלט קלאסי-מו-דרני/ריתמיקה, אפשרי שותפות. (#17365) 03-992196 ראשל"צ.
■ מורים לאנגלית, מתמטיקה ומ-חשבים. "מכון פאר", 03-991238 ראשון-לציון. (#17632)
■ לאיגודים המרכז השווק, דרו-שים מורים, בעלי תואר אקדמאי בתחום מוגדי המזון והתזונה, בעלי 5 שנות נסיון בהוראה, גיל 30 עד 40, המורים יכשרו לתעסוקה מש-תלמת ומעניינת בשעות הערב. (#17985) 03-916185
■ דרושה למעון 2 ילדים בגילאים 10 ו-14 ולטיפול בלימודיהם, אשה בגיל 40-50 בעלת רצינית ומגור-רות. דרישות: נסיון של 10 שנים בהוראה בחטיבות ביניים או בבי"ס תיכון בעיר. ידיעת השפה האנגלית הכרחית, המועמדת שת-תקבל תתגורר בדירת המשפחה בת"א, תנאים מיוחדים לאדם המתאים. תחילת העבודה בספ-טמבר 1986. מועמדות מתאימות תפנינה בכתב בלבד, בצרוף תול-דות חיים ושמות 3 ממליצים לעו"ד שלום, שד' בן-גוריון 84 ת"א, הפניות תתקבלנה לראשון בת-חילת ספטמבר 1986. (#18039)

מורה מנוסה לאנגלית, לעזרה חלקית להוראת מבוגרים בש-עות הערב, נסיון שמחיים לפ-חות, לאומרים: גוש דן והגבה. (#6732) 03-912093

מזכירות

■ לחברה בינלאומית לציוד רפואי, דרושה מזכירה לניהול משרד, למשרה מלאה, שפה אם אנגלית יתרון, לפנות בכתב לת.ד. 16567 ת"א 61165. (#11650)
■ לחברה הנדסית עם פעילות בי-נלאומית, מזכירה עברית אנגלית מנוסה הדרושה ליום שלם, חמישה ימים. (#19220) 03-7518030
■ לחברת הנדסת אנוש, מזכירה מנהלת משרד לעברית/אנגלית, 5 ימים, לת.ד. 13290, תל-אביב. (#801)
■ מזכירה בכירה לניהול משרד יבואנים, עברית/אנגלית. (#1608) 03-660487
■ מזכירה למחלקת שיווק, בוגרת, לאחר צבא, הדפסה עברית-אנג-לית, ניסיון במעבד תמלילים - יתר-ון. (#1734) 03-430333
■ דרושה מזכירה עברית אנגלית מנוסה לפנות בכתב יד + שפה. ת.ד. 11434 תל-אביב 61112. (#3221)
■ מזכירה כתבנית לש"ה, לאחה"צ. רצויה שליטה במעבד תמלילים. לא בשישי-שבת 03-455265 (#3634)
■ דחוף מזכירה לחצי משרה, 5 ימים, ידע מעולה בקורספונדציה עברית ואנגלית, כולל סלקס. (#6206) 03-451628
■ למשרה מלאה במערכת יוחון, דרושה מזכירה מנוסה בעלת ידע ונסיון בהדפסה הנהח"ש. (#6653) 03-470597, 03-494586
■ "זירות לתוצאה" מזכירה – מק-דה, איש/ת מכירות, אפשרות לשותפות, נסיון קודם. 737277 (#7585) 728733
■ לאבי.אנ.אי. סלקום בע"מ, דרו-שה מזכירות מנוסה עברית אנג-לית למשרה מלאה, דרושת הדפסה מעולה בשתי השפות, נסי-ון במכירות, 5 ימי עבודה בשבוע, מועמדות תפנינה לת.ד. 9045 תל-אביב 61090 עבור "מזכירה". (#8130)
■ מזכירה עברית/אנגלית מנוסה, רצוי ידע בהנהח"ש, לעבודה קבו-עה "א.ג.ת". 03-280078 (#8297)
■ דרושות בחורות בעלות הופעה נאה, לעבודת מזכירות, באיזור גוש דן. 03-786322 (#8855)
■ למשרד ע"ה, מזכירה כתבנית מנוסה, ליום עבודה רצוף. (#9406) 03-203684
■ דרושה כתבנית עברית/אנגלית, רצוי גרפיה. טלפון: 03-262417 (#9599)
■ מזכירה לניהול משרד חלקי הר-לוך, תל-אביב. 03-378595, (#9782) 02-911672
■ מזכירה בעלת ראש פתוח לסי-רד פירסום. להתקשר משעה 20:00, 723514, 625528 (#9814)
■ מזכירה אנגלית, רצוי שפרדאס + הדפסה, תנאים טובים. "א.ג.ת" (#10164) 03-280078
■ לחברה מסחרית בת"א, מזכירה מנוסה, עברית + אנגלית, ליום עבודה מלא, 6 ימים, תנאים טו-בים. (#11160) 03-280780

ללקוחותינו, נציגות של חברה ישראלית בלונדון דרושה מזכי-רה/מנהלת אדמיניסטרטיבית, שליטה באנגלית ועברית ל-5 שנות עבודה. משכורת 3,000 ל"יש + כלכלה + דיור + רכב. א.ש. מיפה בע"מ. גורדון 74 ת"א. 03-243012, 03-247727 (#11589)

■ משרד ע"ה, מזכירה בעלת שלי-טה מלאה במעבד תמלילים "לויר". (#11672) 03-232221
■ במרכז הפסוף בהרצליה, במכון הארך מזכירה. 052-548595 דיזה, (#12028) 052-552914 ובבית
■ דרושים: 1. מזכיר/ה כתבנית באנגלית, ידע בעברית. 2. מזכיר/ה כתבנית בצרפתית, ידע בעברית. שפה נוספת יתרון. (#12057) 02-233184/53
■ דרושה מזכירה + ידע בהנהח"ש, מקום מגורים באזור השרון. "לכיב הזהב" בכפר-שמרי-הו. 052-77992, 052-78055 (#12914)
■ לחברת אלקטרוניקה מתפתחת דרושה מזכירה לתפקיד בעל עניין ואתגר, ידיעה מושלמת באנגלית, ניסוח והדפסה, נסיון. 7511188 (#13193)
■ מזכירה עצמאית ומנוסה, למש-רד יבואן בקרית-אונו, ידע באנגלית ובהנהח"ש, 8:00-16:30, 5 ימים. (#13336) 03-340852
■ לחברת "מודעפיפרסום" דרושה מזכירה, שפת האם אנגלית + הדפ-סה. 03-9234999, 03-9234362 (#13487)
■ למבכי צעיר, דרושה מזכירה + ידע בהדפסה. 773566, 715738 (#13802)
■ דרושה: מזכירה אחראית, מר-כזה/כתבנית. לפנות 03-283363 (#13854) 03-285863

למגב"ל דרושה מזכירה מנוסה, השולטת בעברית ואנגלית על בוריה, כולל הדפסה ל-5 ימי עבודה. (#13954) 03-256098

■ מזכירה לזיגורת מחשב בחולון, 333555, 321960, אחרי הצהריים בערב. (#13985)
■ ליום עבודה מלא, 5 ימים בש-בוע, מזכירה, כולל הדפסה אנג-לית/עברית. טלפון: 03-336043 (#14453)
■ לחברה מסחרית, מזכירה אחר-אית + ניסיון, ידיעה מלאה בעב-רית אנגלית + הדפסה למשרה מל-אה. (#14495) 03-243333
■ טלפנית – מרכזנית הוקס, לע-בודה צפונית, מידית לפי שעות. "תיגבור" 03-282257-8 (#14940)
■ לחברת קוסמטיקה, מזכירה, הדפסה (רצוי שפה נוספת וידע בחשבונות) ליום עבודה מלא. (#15003) 03-7514035-6
■ למשרה מלאה, דרושה מזכירה דוברת עברית-אנגלית, הדפסת עברית-אנגלית, בשכר גבוה. (#15068) 03-331892
■ למפעל לייצוא מזכירה מנוסה ואחראית, השכלה תיכונית, הדפ-סה אנגלית עברית. "פרד" בע"מ, המדר הצבי 31, 03-379492 (#15179)
■ לחברה תעשייתית, דרושה מז-כירה מעולה, אנגלית/עברית כולל הדפסה וטלקס. אפשרי משרה חלקית "שטל" 03-5592146 (#15310)
■ למשרד ציבורי דרושה מזכירה-בכירה, טלפון: 03-256103, בבוקר. (#15319)
■ מזכירה בכירה לניהול משרד, למשרה מלאה, עם הדפסה בעב-רית ואנגלית, לפנות בכתב יד לת.ד. 2161 בני-ברק. (#16030)
■ לחברת יבוא מזכירה מנוסה ואח-ראית + אנגלית מושלמת + הדפ-סה. (#16050) 03-377949
■ בפתח-תקוה, דרושה רכזת מעק-ב לעבודה עם קהל, המשרה הדורשת: תואר אקדמי (תחומים מזה לשעבר בחיסן) גיל 30-40, הופעה נאה + רכב. פרטים (#16218) 052-440355
■ בחורה, חוניה, עפולה ועברית, דרושות מזכירות בגיל 30-40 עם השכלה בגרות לפחות לעבודה חל-קית עם קהל, בשעות הערב. (#16796) 03-916185
■ דרושה מזכירה עברית אנגלית (על בוריה). לפנות 642017 (#17128)
■ לחברה ותיקה ומבוססת, דרושה מזכירה עברית/אנגלית, לפנות בכתב בצרוף קורות חיים לת.ד. 884 תל-אביב. (#17323)

ל.היאום" – השמת כח אדם בכיר, דרושות מזכירות בכירות + ידע ונסיון מוכח. (#17576) 03-203107-8

■ לסוכנות ביטוח, מזכירה אחר-אית. 03-237453 בערב. 03-225547, 15:30-17:30 (#17842)

לחברת אחזקה ושירותים, מזכי-רה לניהול משרד + הנהח"ש + ניסיון 5 שנים, למשרה מלאה. (#18064) 03-5464186

■ אינטלגנטית חרוצה + ניסיון בפירסום + הדפסה + כושר הב-בטאה + השכלה תיכונית, למש-רה מלאה. (#18125) 03-337258
■ לארגון הגבים איל"ה, דרושה מזכירה כשרונית לאחה"צ. (#18698) 03-658343
■ למגב"ל סוכנות ביטוח גדולה בתל-אביב דרושה מזכירה מעולה השולטת, מהדפסת, מנסחת בעב-רית ואנגלית כולל הדפסה. לפנות בכתב לת.ד. 214 הרצליה 46101 לציין עבור "מזכירה בכירה". (#18919)
■ לעבודת מזכירות, דרושה דוב-רת אנגלית, תנאים טובים. "א.ג.ת" (#19476) 03/280078
■ למשרד ע"ה, דרושה מזכירה כתבנית בעלת נסיון. 03-312434 (#19424)
■ למשרד ע"ה, דרושה מזכירה כתבנית על מעבד תמלילים "לויר" לשעות אחה"צ. 612754, 615165 (#20172)

مكان من الاهل

לך על בטוח לוח מעריב

■ למשרד רו"ח, מזכירה כולל הדפסה למשרה מלאה. 03-226618 (#20238)

■ מזכירה קורספונדנטית עברית־אנגלית, למשרה בתל־אביב. טלפון: 03-412144/5 מ־17:00 (#11539)

■ למנהלה השלטונית של חברת־הבה"ד, מזכירה המתלוות בעבודת האנגלית על בוריה, כולל הרכבה ... 08:30-15:00, 08:30-13:00 ת.ד 23159 תל־אביב. (#13245)

■ מזכירות ומתכניות לעבודה דו־לשונית, אנגלית/עברית + כתבנית גרמנית. טטרלינג בע"מ. 03-660692, 03-661069 (#17954)

■ לשרא"ן תקשורת, הרצא"ה, רמת־גן, פקידה מנוסה, למשרה מלאה + מרוצה. 03-707638 (#18276)

■ באילת/מקדמה מכירה לכלי בישול, ברשתות השיווק. 03-725749 (#17145)

■ למשרד היבוא בצבעוניים!! דרוש סוכן עצמאי + נסיון. 03-310699 (#19124)

■ סוכני מכירות, בענף משקאות קלים נסיון + רכב רצוי. 839316 דליה או אסף. (#19172)

■ לרשת "יעדן" המשרד הגדול בשטח בראשל"צ, דרוש/ה איש/ת מכירות למשרה מלאה, רכב חובה, תנאים טובים לאדם המתאים. "יעדן" הרשפלד 35 ראשל"צ. 03-955177 (#19198)

■ איש/ת מכירות + ידע במחשבות, עדיפות לבעל/ת רכב. 238854, עד 13:00 (#19859)

■ לאולם תצוגה, הרהיטים הגדול ביותר, פקידת מכירות דינמית עם ראש טוב, רצוי עם נסיון קודם. טלפון 379585 (#355)

■ חברה מספר 1 בארץ בייצור כלי כתיבה, מחפשת סוכנים/ות מכירים/ות. 03-824928, 824342, 9224633, 9228297 (#496)

■ לחברת יבוא מובילה דרוש קצין קרני * ... לקוחות * ... לכבוש את השוק * אנחנו: צעירים ודינמיים ... 03-253386 (שאול) (#858)

■ עולם תכונות, ... (#858)

■ לחברה לשר דרוש בחור לתפקיד ... ולעבודה במחסן, 10 שנות לימוד. 03-201001 (#10662)

✓ ל"המרכז" חידוש חלקי רכב מחסנאי למפעל ... למשרה מלאה. 03-330573 (#17210)

מחסנאים

■ ל"א.מ.ג.ד": 1) מחסנאים מנוסים. 2) עובדי מחסן. לעבודה מידית. תנאים טובים. 03-203052/3 (#19153)

■ עובד מחסנאי + רשיון לטנדר, עד גיל 30. 03-831193 (#8035)

■ לחנויות "אילס", מחסנאי מנוסה לחלוקת ... 03-820759, 03-824837 (#1054)

■ מחסנאי לחברה שיווקית ... כושר ניהול עברית ... לקוחות, רשיון ב'. לפנות לרזי: 052-453888 (#8084)

■ דרוש מחסנאי/מקיד שבוב, רצוי מנוסה, אפשרות למשרה חלקית. 03-330881 מיום א'. (#9636)

■ עובד במחסן לציוד משרדי. ת.ד. 21107 תל־אביב, 61210 (#11474)

■ דרוש מחסנאי למפעל חלקי חילוף לרכב, באזור פ"ת, בעל נסיון בלבד בהפעלת צוות עובדים. 03-7519468 (#11972)

■ ל"בית־ההנדסה" בפתח־תקוה, דרוש עובד מחסנאי – השכלה תיכונית חובה. 03-9213113 (#12715)

■ מחסנאי, ידע בקשוש וכינוס אלקטרוני, יוצאי צבא, לעבודה מיידית, לפי שיבת. 03-297840 (#13222)

■ לעבודות מחסן והספקת סחורה, דרוש עובד ל־4 פעמים בשבוע בת"א. 03-338634 (#13258)

■ לגבר עבדיה, באזור התעשיה חולון, דרוש בחור, מחסנאי מנוסה, נא לפנות לת.ד. 84 חולון, 42100 עבור "בת אחו". (#14062)

■ ל"אלקטרוניקס לייף" מחסנאי עם ידע ברכיבי אלקטרוניקה, ... 333729 (#15223)

✓ מחסנאי/נהג למחסן מכירות בחברת מחשבים. טלפון: 03-498430 (#18052)

■ ל"פוקו" בהרצליה דרוש: עובד מחסנאי ... רשיון נהיגה ... 052-556150 (#18696)

■ לחברת "סקאן־דיסק" מחסנאי ... 03-491434, 03-497322 (#19770)

■ מחסנאי למחלקת חלקים, רקע טכני, לאחר שירות צבאי. לפנות לזיוה, טלפון: 03-250289 (#19853)

■ למפעל הלקוחלקי לרכב, ... דרוש מנהל מחסן. 03-997597, 03-948597 (#19868)

מסעדות ומלונאות

■ דרושים טבחים, עובדי מטבח ומלצרים, לפאב ומסעדה. 03-228984 (#13360)

■ עובד קבלה ... למלון קטן, 3 לילות בשבוע. 03-227496 (#1120)

■ דרושים/ות פקידי קבלה למלון, ... 053-23773 (#1591)

■ תדמית (מטבח) לתקופת עבודה ממושכת, שעות נוחות, תנאים טובים. "תנובה" 03-297013 (#7862)

■ לחברת קייטרינג עובד ... + רשיון נהיגה. 03-304833 (#10463)

■ למסעדה ... מלצריות. טלפון: 03-792361, 03-901272 (#11240)

■ עובד/ת על מכונת אספרסו, 5 פעמים בשבוע. 03-234318 (#11797)

■ למסעדת "ברנר" ירושלים: מלצר בעל נסיון ... 02-242214 (#13526)

■ לבית־קפה ומסעדה בהרצליה פיתוח, דרושות מלצריות, ... 052-70100 (#14972)

■ למלון בבת־ים, דרוש פקיד קבלה לעבודה במשמרות + נסיון ... 03-582424 (#15427)

■ לבית קפה, ברמת־אביב, דרושות מלצריות. 03-426398 (#19442)

■ לפאב "המשמע" דרושות מלצריות ... לפנות: 03-5462948 (#12406)

מפיצים ומקדמי מכירות

■ לחברת שיווק אמריקאית ... דרושים מנהלי שיווק בת"א, ירושלים ובאר־שבע. נסיון קודם הכרחי, ... ת.ד. 26381 ת"א עבור "שיווק". (#8407)

■ לחברת ספרים לעבודה ... מכירות ... 03-285577 (#16774)

■ לחברת שיווק ארצית ... דרושים ... בעלי רכב ... 03-282906 (#17000)

✓ למפעל למוצרי ניקוי דרוש סוכן + נסיון ברשתות השיווק. 03-808617 (#1112)

✓ למפעל למוצרי ניקוי דרוש סוכן + נסיון ברשתות השיווק. 03-808617 (#1121)

■ מנהל/ת מכירות למוצרי ניקוי, הכרות ונסיון + רכב. 03-911581 (#3284)

■ איש מכירות לענף האבטחה, 12 שנות לימוד. 03-5592351 (#3568)

■ איש/ת מכירות!! צעיר/ה, דינמי/ת + רכב. הכנסה טובה. 5461565 (#3829)

✓ דרושים, סוכני מכירות מצליחים!! לפרויקט פרסומי ... 08-230249 (#4690)

■ בהרצליה פיתוח, למשרד היבוא סוכן/ת מכירות. נסיון + רכב ... 052-539160 (#6559)

■ דרוש/ה סוכן/ה בענף הטקסטיל, להתקשר: 03-624906, 03-625337 (#6607)

✓ בפרוייקט פרסומי, ... דרושות מגייסות ... בעלות נסיון, ... 03-494588, 03-470097 (#6968)

■ אנשי מכירות, רצוי נסיון ... 03-828343 (#8002)

■ דרושה, מקדמת מכירות, ... 03-423096 (#8821)

■ איש מכירות, בעל רקע טכני + ... 03-483645 (#8835)

■ נציגי מכירות בעלי נסיון, ... 03-204231 (#9749)

✓ ל"מטרוויל" - איש/ת מכירות בענף הציוד המשרדי, ... לפנות: 03-244922 (#10374)

■ לחברה ... דרוש מקדם מכירות, עצמאי ומנוסה. 03-728215 (#10418)

■ לחברת בלדרות בתל־אביב סוכן/ת מכירות ... ת.ד.3380, תל־אביב. (#10496)

■ דרושות דיילות מכירה לפרסום ושיווק, אפשרות לשכר גבוה. 03-741725 (#10504)

■ מנהל מכירות ושיווק בענף ... 04-386880 (#10729)

■ דרושים מקדמי מכירות בענף ... 840926 או 295843 בערב. (#10796)

■ מקדמ/ת מכירות, צעיר/ה, ... (#10853)

■ סוכן מכירות ... 03-375307 (#10868)

■ איש מכירות ... 03-732844 (#11117)

■ משרד תווך גדול ברמת־גן מחפש סוכנ/ת + נסיון. 03-217649 (#11222)

■ סוכנ/ת מכירות, ... 03-5560863 (#11260)

■ ... 03-253918, 03-254812 (#11272)

■ לפרוייקט ... 03-322231 (#11302)

■ סוכנים ... 02-912856 (#11333)

■ סוכני מכירות ... 03-827792 (#11380)

■ לחברת "מישטר קר" דרושות ... 03-299754 (#11477)

■ בראשון לציון, ... 03-999951/2 (#11586)

■ למשרד תיירות, דרוש/ה ... (#11722)

✓ נציג מכירות, בעל רכב, ... לחברה ... שמרכזה בתל־אביב. 03-243341 (#11821)

■ סוכן + רכב לשווק ... משכורת + אחוזים. 052-443692 (#12500)

✓ דרוש איש מכירות בעל נסיון לציוד בענף המזכרות, ידע באנגלית רצוי. בערב: 03-252550 (#12585)

■ למשרד תווך בצפון ת"א, דרושים: 1) אשת מכירות נמרצת, בעל רכב. 2) פקידה. 03-267722 (#13144)

✓ לחברת מחשבים דרושים נציגי מכירות, שכר גבוה למתאימים. 03-904671, 03-911545 (#13873)

✓ דרושים/ות סוכנים/ות בעלי נסיון בענף מוצרי הפרסום. 822526 (#13982)

■ לחברת מחשבים, דרושים סוכני מכירות בתנאים מיוחדים. 03-293875 (#13999)

■ אנשי מכירות מנוסים + רכב ... 481278 (#14498)

■ למפעל אופנה, סוכן מכירות ... 03-652020 (#15187)

■ לירחון ארצי בצבע, דרושים רוכשי מודעות, תנאים טובים למתאימים. 03-230245, 03-229164 (#15476)

■ לחברת אלקטרוניקה, דרושים סוכנים + רכב לכל הארץ, ... 03-242834, 03-223483 (#15638)

■ להפצת ספרים בכל הארץ, ... 03-286385 (#16064)

■ דרושים מפיצים למוצר יחודי ... 03-5460568 (#16130)

■ נציגות שווק ומכירות ... 03-371239 (#16549)

✓ מגול למוצרי פרסום סוכנים/ות לכל אזורי הארץ. 052-551072 (#16943)

■ דרוש רוכש מודעות לעתון מקצועי עם רכב. 03-9322916 (#16982)

■ להפצת שרות בלעדי ... 03-473820 (#17214)

■ סוכני מכירות עצמאים, ... 03-624650 (#17247)

✓ רוכשי מודעות, מנוסים בלבד, לפרויקט פרסומי, ... 03-5463912 (#17387)

■ סוכן מכירות ... 03-7517855 (#18244)

■ דרוש סוכן עם רכב ... 03-377949 (#18365)

■ ל"מרוזין בצבעוניים" דרושים ... 03-830614 (#18474)

■ לחברה למשלוחים בינלאומיים ... 03-236922 (#18549)

■ ... 03-383838, 03-872584 (#18847)

■ לחברת "מגל" ... 03-9234999 P.C – I.B.M ... 03-9230955 (#18994)

■ לחברה לביסקוויטים "פרימה" ... 052-558748 (#19305)

■ למשרד פרסום, סוכנ/ת מכירות ... 03-291613 (#19786)

■ מקדמת מכירות ... 03-640718 (#19891)

✓ איש מכירות, ... 473320, 492227 (#20341)

■ להפצת ספרים דרוש מנהל מכירות ... 03-622991 (#14172)

■ דרושים סוכנים/ות, ... 03-728659 (#10440)

■ דרוש/ה סוכנ/ת ... 04-660798, 04-866935 (#13219)

■ ... 26304 (#14466)

✓ לחברה גדולה דרוש בתל־אביב, מנהל ... ★ ... 16194 ... 61161 (#8549)

■ לחנות חלקי חלוף, דרוש משרתן, בתנאים טובים. 03-334041 (#17491)

■ למוצר בלעדי בארץ דרושים/ות מפיצים בכל הארץ. 03-726282 (#18057)

■ דחוף!!! מקדמי/ות מכירות למשרד רצוני. 03-729534 (#18070)

מפעילי ציוד מכני

■ דרוש מפעיל מנוסה, למחפר עם מניש קטרפלר. 748334 (#6332)

■ דרוש מפעיל לטרקטור 4,400, מנוסה לעבודות בכבישים. 839316, 440342 (#12400)

■ לקטפנה ... דרושים מפעילים מנוסים. 03-470766 (#12825)

נגרים

■ להזירי שניר באור יהודה דרושים מרכיבים ... + פליטורליקים. 343236, 299378 (#16441)

■ דרוש נגר מקצועי ... על פיברגלס באריאל. 03-242533 (#17132)

✓ נער רצוני בן 16 לעבודה בנגרות, ... ידע בנגרות. 03-377290 (#19064)

■ מקצועי, לעבודות ... 03-887821, 03-5514695 (#115)

■ למטבחי קרן דרושים עובדים ... 803866 (#2002)

■ דרוש נגר מקצועי, ... 03-824447 (#6084)

■ ל"קלאס דלת", מרכיבים ... 03-657964 (#7064)

■ דרוש פליטורציק נגר, מרכיב + רשיון לרכב. 03-5514585 (#8948)

■ לנגרית ... 9231762/4 (#9644)

■ נגר רהיטים מקצועי ... 052-443988 (#9637)

■ ... 03-362528 (#10280)

■ מרכיב + ... 03-822105 (#10848)

■ 2 נגרים בעלי מקצוע טובים. 03-724451, 052-440997 (#11142)

■ בפתח־תקוה, דרושים נגרי ... 03-9222126, 03-9224997 (#11350)

■ דרוש נגר מקצועי לעבודה קבועה ... 830687 (#11572)

✓ נגר בנין מקצועי, ... 08-476508, 08-463031 (#11684)

■ דרוש נגר ... 03-911543, 03-403833 (#11695)

✓ דרושים: נגר ... 03-822105 (#12078)

■ נגרים בעלי ידע ... 03-808892 (#13158)

■ ... 03-249327 (#13456)

■ קבוצת נגרים ... 063-25164 (#14164)

■ למטבחי "חיה" דרושים נגרים ... 03-782357, 03-786694 (#14482)

✓ ... 03-9362020 (#15072)

■ נגר שלדים/טפסנים ... 03-9228739 (#15160)

■ נגר מקצועי ... 03-332927, 03-210307 (#15608)

■ דרוש צעיר ... 03-821992 (#17141)

■ בפתח־תקוה, נגר רהיטים ... 03-900842, 03-9324932 (#18963)

נהגים

■ דרושים נהגי אוטובוסים ... 03-9329731, 03-9329752 (#16999)

■ ... 03-735126, 03-723514 (#17179)

■ נהג 15 טון ... 08-235472 (#19081)

■ למפעלנו ... 03-9233566 (#19106)

■ לחולקה ... 03-372515 (#19148)

■ דרושים נהגי טיולית ... 063-20393 (#447)

■ נהג משאית ... 052-84983 (#9207)

■ נהג להובלות ... 16466 ... 739 (#10135)

■ דרושה נהגת לטנה"ל, סטודנטית, ... תנאים נוחים. 055-24706 (#10311)

■ נהגים ... טיוליות + אוטובוס, ... 149675, 216256 16:00 (#10484)

■ דרוש נהג אוטובוס להסעת ילדים בטיולים, רצוי דתי. 03-708120 (#11087)

■ נהג + רשיון ג' + נסיון לחלוקת מוצרי מזון. 03-5560884 (#12108)

■ דרושים בעלי טרנזיטים ... (#12218)

■ נהג, תושב כפר־סבא ... 03-457222 (#12543)

■ למפעל מזון ... 052-38759 (#12636)

■ נהגי טיוליות, ... 03-7518684, 03-7514242 (#13515)

■ נהג ב' ת"א לחלוקת ירקות. 03-445979 (#14022)

■ מפעיל ... 03-946220 (#14105)

■ נהג ... 052-26281 (#17684)

■ דרוש נהג ... 03-984651 (#17808)

■ ... 03-336874 (#19436)

■ ... 03-7514433 (#11630)

■ נהגים להובלות ... 791103 (#16256)

ספרים/ות

■ בר"ג "לילך" דרושה ... 03-771477 (#11273)

■ ספרית מעולה ... 203428, 293773 (#19143)

■ ... 351806 (#753)

■ ספר/ית ... 03-908077 (#963)

■ למספרה ... 03-293403 (#3773)

■ דרוש/ה ספר/ית ... 052-546328 (#6163)

■ ... 03-866989 (#7224)

■ בחולון ... 03-845143, 03-858541 (#7536)

■ לסלון ... 052-22155 (#8050)

■ ספר/ית ... 03-240312 (#8638)

■ ברמת־השרון ... 03-495789, 052-550850 (#9227)

■ למספרה ... 289452 (#9385)

■ דרוש ספרית ... 053-51612 (#11720)

■ ... 03-237348, 03-236266 (#12040)

■ דחוף!!! ... 03-427914 (#12226)

■ ... 03-919479 (#14007)

■ ... 03-244626 (#14778)

■ ... 03-770937 (#15572)

■ דרוש/ה ספר/ית ... 03-720976 (#17550)

■ דרושים ... 03-429462 (#18072)

■ ברמת־השרון ... 03-499625 (#20350)

עובדי בנין

■ מנהל עבודה, ... 03-483645 (#8850)

✓ לחברת בניה, ... 03-888002 (#11405)

■ דרוש, מנהל עבודה ... 03-659251/2 (#13032)

■ מנהל עבודה ... 04-713550 (#13518)

■ לבניית שלד ... 478912 (#14320)

עובדי מוסך

■ ל"א.ג.ר.ת." דרושים ... 03-203052/3 (#19147)

■ דרושים מכונאים ... 03-441084 (#19794)

✓ דרושים: מתקן רדיאטורים, ... 03-775295, 03-747785 ... 348755 (#192)

■ למוסך המרכז באשדוד, דרוש מכונאי דיזל + נסיון. 055-33855 (#1199)

■ דרוש מכונאי מקצועי למוסך "סובור" לפנות: 03-372564 (#3117)

■ ל"זמיר" מכונאי אחזקה/דיזל מנוסים, לעבודות ממושכות, אפשרי במשמרות, בתנאים מצוינים. 03-5464514, 08-454651 (#6050)

■ למוסך באזור השרון, דרושים, נער + מכונאי בנזין, תנאים מצוינים. 052-27406, בבית: 052-20016 (#7362)

■ למוסך "אולימפיה" דרושים מכונאים לרכב פרטי. לטלפן: 03-441114 (#9369)

■ בעל רשיון לניהול מוסך ... 03-239134 מיום א'. (#9617)

■ ב"דרוכן לילך" ביהוד דרוש צבעי רכב. טלפן: 03-362528 (#10056)

✓ דרוש בעל מקצוע, נסיון בהרכבת מנועים לרכב. 03-941647 (#10249)

■ דרוש חשמלאי רכב + נסיון בעבודה מעשית. 03-216017 (#11895)

■ למוסך מרוזי בנתניה, דרושים: 1. עובד למנהל מוסך בעל תעודה המסכה. 2. מכונאי רכב בכיר, תנאי עבודה מעולים, שכר הוגן!! לפנות לנתנאל. 053-42698, 052-88188 (#12049)

■ ב.ב. מוסכים ומפיצים בע"מ – סיטרואן, למוסך השרות דרוש ... 03-338296, 03-331339 (#12484)

■ דרוש עוזר מכונאי למוסך ... אחרי צבא. 03-472804 (#13212)

✓ חשמלאי רכב דרוש ל"טכנו־אוד" רחובות. 08-461550 (#13704)

■ למוסך בחולון, דרוש מכונאי רכב בעל ניסיון. 801250 (#13751)

■ למוסכים "טייקאוף" ... 03-903456 (#14012)

■ ... מכונאים ... 03-330632 (#14205)

■ מכונאים לחולון, הרצליה וחיפה לעבודה קבועה במשמרות. 03-7513601 (#14716)

✓ שיאון טרקטורים ורכב בע"מ ... אזור התעשיה באר טוביה. טלפון: 055-86214, 055-86212 ... (#14808)

■ דרושים מכונאים מנוסים, אחרי צבא, למוסך "רבא" בבני־ברק. 703718 (#15691)

■ בפתח־תקוה, דרושים מכונאים למוסך "חיים את משה", קרית־אריה. 03-9234247 (#17909)

■ דרוש מכונאי לרכב פרטי, ... 03-363963, 744282 (#18655)

■ נער לעבודה במוסך לקרבורטורים "שלום" ברמת־גן ... 03-782098 (#19436)

■ דרושים פחחים למוסך "אריה" לעבודה קבועה. 03-441084 (#19802)

■ למוסך ... דרוש פחח רכב מקצועי. 768013 (#14060)

■ למוסך ג'י.אס דרך פ"ת 62, מכונאי רכב, משכורת טובה. 03-373931, 374836 (#10544)

עובדי מתכת

■ מתכנאי ידע במתכות ומכונות, ... "תיבגור" 03-297013 (#10838)

■ למסגריית ... 795492, 911833 (#11991)

■ דרוש פועל מקצועי לעבודות אלומיניום בפתח תקוה. 03-355641, 03-900541 (#16924)

■ דרוש מסגר מקצועי ואחראי למפעל פיברגלס באריאל. 03-242533 (#17130)

■ לרציניים!! ... 808869 (#19212)

■ לשיפוץ סטרטרים לרכב, עובדים בעלי רקע טכני. 03-9230773 (#19222)

■ למסגרת ... בע"מ, דרושים מסגרים. 03-802366 (#19249)

✓ להיזי אלומיניום, עובד מקצועי בעל נסיון בעבודות ... והרכבה. 03-832041 ובערב: 03-837881, 03-5462936 (#947)

■ למפעל ... דרושים מסגר, ... חרט, בעלי נסיון, לפנות בין השעות 08:00-15:00. 03-478121 (#1039)

■ דרוש עובד מקצועי לעבודות אלומיניום לבנין ... 03-766838 (#1776)

■ דרוש מסגר מנוסה למפעל המייצר מרכבים למשאיות. תנאים טובים. טלפון: 03-809324, 03-805260 (#1793)

■ מסגרים עצמאים היודעים לקרוא שרטוט. "תיבגור" 053-23773 (#2298)

■ ... בעלי נסיון קורא שירטוט עצמאים "תיבגור" 053-23773 (#2801)

■ לחברת נ.ב.ג. בפתח־תקוה, דרושים עובדי ייצור לעבודות ... הרכבה בפלסטיק. 914166, 912948 (#6059)

■ דרוש מסגר ... עם ניסיון רב, תנאים מעולים. 9221311 (#8754)

■ ... מסגר מבני, ידע ... והרכבה חובה. 08-470079 (#9140)

■ לחברה לשאיבת בטון דרוש מסגר מנוסה. 03-7510098 (#10223)

■ מסגר ... לתקופת עבודה ממושכת, תנאים ושכר גבוה. "תיבגור" 03-297840 (#10703)

לתשומת לב המפרסמים בלוח מעריב

כל המעונינים להמשיך לפרסם את מודעותיהם לאחר הפרסום הראשון, מתבקשים להתקשר לטלפון 03)251-333) ולמסור את פרטי הפרסום הרצויים וכן את מספר הקוד כפי שהודפס בסוף המודעה (#___). הזכות לפרסום חוזר הנה ללא תשלום ותוקפה עד 4 שבועות מיום הפרסום הראשון. בקשות לפרסום חוזר או להפסקת פרסום חוזר מתקבלות כל יום עד שעה 18.00 ובערב שבת וחג עד שעה 11.00 בלבד.

הנהלת מעריב

■ למסגריה, דרושים עובדים מקצועיים ובלתי מקצועיים. 052-449988, 052-23328 (#10758)

■ כרסם מפעיל סי.אנ.סי. ידע בזניכות, בעל נסיון 3 שנים לפחות, אחזות + הסעות, שכר גבוה. "תיבגור" 03-297840 (#10800)

■ דרוש עובד יצור לעבודות אלומיניום, נסיון חובה, מיום א'. 5517577 (#10801)

■ רתך מעולה ... בכל סוגי המתכות לתקופת עבודה ממושכת, הסעות + ארוחות, תנאי שכר מעולים. "תיבגור" 03-297013 (#10806)

■ דרוש מסגר למפעל יצור מתקני ספורט, בפתח־תקוה. 03-912506 (#11212)

■ דרוש מסגר אחזקה למפעל בבנין. 03-5516721 (#11582)

■ מסגר בעל ניסיון לעבודה במסגרות בניין. 03-823532 (#11606)

■ לאלומ־און בפתח־תקוה, דרוש פועל לעבודות אלומיניום. 03-900541 (#11913)

■ למפעלי "רולד 2000 בע"מ" דרושים מסגרים לעבודה קבועה בענף מרכבים לרכב. 03-785822, 03-788566 (#12710)

■ מסגרים כללים מעולים ... לתעשיה פרטית בחולון. 03-8011213 (#12747)

■ למפעל מתכת בראשון־לציון, דרושים: ... לעבודות ייצור + נערים לעבודה קבועה. 03-9611902 (#13750)

■ עובד אלומיניום, נסיון בייצור והרכבה ויטרינות ותריסים. 03-7512516 (#13792)

■ דרושים עובדים בעלי רקע טכני, אחרי צבא. 03-7515308 (#14855)

■ דרוש הנדסאי/ת מכונות ... לביצוע עבודות תעשייתיות מורכבות. מועמדים בעלי יכולת אישית גבוהה יפנו בכתב לאבקו בע"מ, הסדנא 23 א.ת.חולון ... 58814 (#15066)

■ דרושים מסגרים ורתכים מנוסים לעבודות חוץ ובמפעל. 052-457633 (#15127)

✓ "מרינג" בע"מ, מפעל עיבוד שבבים מדויק, אזור התעשייה חולון, משחיז כלים (טול מייקר) עם ניסיון. 03-807567, אלי. (#15194)

■ כרסם – נסיון בהפעלת סי.אנ.סי. + תכנות, 3 שנות נסיון לעבודה מיידית, לתקופה ממושכת. תנאים ושכר גבוהים. "תיבגור" 03-297840 (#15399)

■ מסגר (יוזד – כללי) ידע ... + כפוף פח, לתקופת עבודה ממושכת. תנאים טובים + ארוחות. "תיבגור" 03-297013 (#15435)

■ כרסם קונבנציונלי, 5 שנות נסיון, לתקופת עבודה ממושכת. שכר גבוה, הסעות + ארוחות. "תיבגור" 03-297840 (#15481)

■ למפעל מתכת קראוס בדרום תל־אביב, דרושים פועלי יצור מסגרים. תנאים טובים למתאימים. 03-828474 (#15606)

■ צבעים רתכים לעבודות ... 03-887644, 03-866163 בערב. (#15841)

■ ל"זמיר" מסגרים/רתכים מנוסים, רצוי קריאת שרטוט. 03-5464514, 08-454651 (#16318)

■ דרוש חרט עם א"א + ידע בכרסום. תנאים טובים למתאימים. 9221891 (#17297)

■ בלה, דרושים מסגרים לעבודה קבועה. 08-224864, בית: 08-224867 (#17617)

✓ למפעל לייצור תבניות לפלסטיק, דרוש מבלטן עצמאי, אפשרות על בסיס קבלנות. 03-805753 (#18293)

■ דרוש רתך אלומיניום (ארגון) לעבודה קבועה/זמנית. 241855 (#19416)

■ דרוש רתך סי.או.2. למפעל באזור התעשיה בפתח־תקוה. 03-9222397 (#19487)

✓ דרוש מבלטן ... ל"גל־תום", מסילת ישרים 88 תל־אביב. (#13093)

■ ל"ש.ת.ר. ... רכב, דרושים עובדים + נסיון. 03-784320 (#425)

עובדי ניקיון

■ לחברת ... דרושים/ות עובדי/ות ניקיון למשרה קבועה ליום עבודה מלא ... תנאים סוציאליים, הסעות וארוחות, מיום א' 03-9262265 ... (#11543)

■ דרושים/ות עובדי נקיון לבתי ספר בפתח תקוה משעות הצהריים. 03-917623 (#19244)

■ עובד/ת לניקיון בבנין משרדים. לפנות: יצחק שדה 34 ת"א, ק"ג, חדר 327 לפנה"צ. 03-337829, 03-338379 (#20340)

■ דרושים/ות עובדי/ות ניקיון, בבוקר 6:00-11:00, בפתח־תקוה ובתל־אביב. 03-9368448-9 (#460)

■ לטל יעד שירותים לתעשיה בע"מ, דרושות עובדות נקיון למשרה מלאה וחלקית ... הסעות ... ותנאים סוציאליים. חולון: 03-5575755 ... גבעת שמואל: 7131595 לאיציק. (#778)

■ דרושה חברת נקיון, למוסד ציבורי. ת.ד 168 בני־ברק. (#1794)

■ עבודות נקיון ... שכר גבוה + הסעות לעבודה + ... "המסייעה" בע"מ, ... 14 רחובות. 08-57292, 08-972121 (#6820)

■ ... עובדי נקיון לב"ס בת"א, משעות הצהריים. 457634 (#8800)

■ עיריית תל־אביב־יפו, מינהל החינוך, הנוער והתרבות. למינהל החינוך והתרבות דרושים עובדים/ות לנקיון בבתי־ספר במשרות מלאות וחלקיות. לפרטים נא לפנות אל מר ב. שמואלי בשעות: 12:00-14:30. 438431, 438713 (#12112)

■ עובדי נקיון באיזור תל אביב, ליום עבודה מלא. 03-379723 (#12125)

■ עובדי נקיון למשרה מלאה וחלקית, למשרדים ובתי אבות. 03-319111 (#12655)

■ "לקלינינג" שרותי נקיון, דרושים/ות עובדים/ות, בתנאים מעולים. 03-229779 (#14544)

■ דרושים עובדי/ות נקיון ... ליום ולערב. 052-440395 (#15108)

■ דרושות עובדות ניקיון אחה"צ בחולון ... ובהרצליה. 03-850220, 03-887343, 03-852743 בערב (#15214)

■ למפעל בראשל"צ, עובדת נקיון למשרה חלקית. 03-948597, 03-997597 (#15561)

■ עובדים/ות ניקיון ליום שלם ולחצי יום. פרטים נוספים לפנות לאחד העם 90 חברת "שי" בין 11:00-14:00. בערב: 03-797944 (#18844)

■ עובדי נקיון, למשרה מלאה, בתעשיה צבאית, ברמת־השרון. הסעות מכל אזור המרכז + ארוחות + תנאים סוציאליים. 03-9416602 (#6230)

■ עובדות ניקיון אחראיות לאחה"צ במרכז תל־אביב, שכר גבוה. 03-332202 (#11489)

עוזרות ומטפלות

■ למשק בהרצליה, מטפלת מאזור השרון מ־07:00-12:30. 052-545128 (#4122)

■ דרושה מטפלת מנוסה בתל־אביב, לשני ילדים, מ־08:00-16:00. 03-231505 (#5191)

■ מטפלת לשניים + עבודות בית + אפשרות לינה. 03-300710 בערב. (#7391)

■ ברמת־השרון, מטפלת לתאומים בגיל הגן, 12:30-16:30. 03-473624 (#13907)

■ מטפלת צעירה ואחראית + הסלצות, לבן שנה. 03-221927, 03-224081 (#16808)

■ בבבלים מטפלת לתינוקת עד 14:00, לא מעשנת ... 03-958792 (#16908)

■ דרושה עוזרת ... בצפון ת"א. 03-452581 (#16954)

■ בשיכון ל', מטפלת לילדה 7 חודשים ... 03-415470 (#17020)

■ לאשה מבוגרת דרושה מטפלת מנוסה, חצי משרה + לילה לינה בשבוע. 03-255409 (#17115)

✓ בבני־צהלה, בדחיפות אשה אחראית לנקיון בית וקבלת ילדים מביה"ס וגן, 5 ימים. 03-482451, בערב. (#17170)

■ ברמת השרון, דרושה עוזרת פעמיים בשבוע, 5 שעות. 03-403943 (#17208)

✓ למשפחה דתית בר"ג, דרושה אשה לנהל משק בית, 5 ימי עבודה. 03-778735 (#17212)

■ בהרצליה דרושה מטפלת מסורה לתינוק. 052-83346 15:45-06:45 (#19067)

■ מטפלת לילדה בת 10 חודשים ... רעננה. 052-454703 (#19119)

■ חברה, טיפול ובישול לאשה מבוגרת, 3 פעמים בשבוע, שעות גמישות, צפון תל־אביב. 03-248340, 03-233493 (#19132)

■ דרושה מטפלת מנוסה, ... למושב עין־יהב בערבה. 057-81074, 057-81168, 057-81454 (#19156)

■ בסביון, עוזרת בית 3 פעמים בשבוע, ל־4 שעות. 03-349744 (#19237)

■ מעוניינים בעוזרת בית + אוכל ולינה תנאים טובים. 782647 (#19242)

■ לבית בת"א, עוזרת משק בית + בישול + הסלצות, במשכורת חודשית, 3-4 פעמים בשבוע. 03-258634, 03-459372 (#20200)

■ ברמת גן 2 בנן + אחזקת בית. 03-738484 16:00-07:30 (#122)

■ בהרצליה, אישה מבוגרת בעלת נסיון, בטיפול בתינוקת + משק בית + לינה, למתאימה תנאים טובים. 052-545988 (#149)

■ ... + מגורים + משכורת ... 052-27378 בית: 052-454439 (#470)

■ מטפלת + בישול 5 ימים בשבוע, 11:00-14:00. 5463679 לא בשבת. (#471)

■ בגבעתיים דרושה מטפלת לתינוק, 5 ימים בשבוע. 03-267303, 051-881830 (#694)

■ דרושה מטפלת מנוסה ... משעה 7:30-15:30. 03-491140 (#710)

■ מטפלת לילד בן 6, מ־14:00-16:00 לשנה"ל. 03-410599 (#802)

■ בתל־אביב, למשק בית וילדה ... 5 ימים. 03-259556, בערב. (#934)

■ ביהוד ... דרושה מטפלת לילד מ־7:30-15:00. 391418 (#969)

■ דרושה מטפלת לילד בן שנה + ילדה מגן 8:00-14:30 + עבודות בית קלות. 03-9222521, מ־16:00. (#985)

■ ביבנה למשק בית + 2 ילדים, 5 ימים מ־12:00-17:00, 08-436512, ובעבודה: 03-808734 (#1043)

■ ברמת השרון, ל־4 פעמים בשבוע, מ־9:00-15:00, 03-492744 (#1071)

■ ברמת־גן, דרושה מייד עוזרת אחראית + בישול + לינה. שכ"ח 500 דולר. 03-730850 (#1106)

■ לבית ... דרושה מטפלת ל־2 ילדים, ואחזקת בית, כולל לינה וכלכלה, משכורת נאה. 03-768178, 03-764653 (#1110)

■ דרושה עוזרת ברמת־השרון לפעם בשבוע. להתקשר: 484836 (#1255)

■ מטפלת + משק בית לאישה מבוגרת בצפון תל־אביב. 03-743765 (#1435)

■ בקרית־אונו, עוזרת, פעמיים, כולל בישול. 03-346730 (לא בשבת). (#1694)

■ מטפלת + עבודות בית 3 ימים בשבוע. 03-284485 (לא בשבת). (#1731)

■ ... מטפלת + הסלצות לילדה בת 5 מ־12:30-19:00 מא'-ד'. בית: 343840 עבודה: 03-290842 (#3178)

■ בהרצליה, בחורה למשק בית + לינה, עדיפות לקיבוצניקית. 052-551310 (#3266)

■ טיפול ומשק בית, 5 ימים – בשעות הצהריים. 03-9223139 (#3583)

■ מטפלת ... נקיון ובישול ולינה + הסלצות. 03-319796 (#3758)

■ דרושה אישה לניהול משק־בית + טיפול בילדה עם לינה. תנאים טובים למתאימה: 485187 (#5245)

■ ... מטפלת + עזרה קלה בבית, ליום שלם + הסלצות. 429283 (#5801)

■ ברמת־השרון, אישה לניקיון, 5 ימים, אפשרות לינה. 03-402710 (#5960)

■ ... מטפלת לבת 7, 11:30-16:00. 03-205789, 03-216050 (#6036)

■ בחולון, מטפלת מנוסה ליום שלם, ללא שישי. 03-846419 (#6078)

■ מיידיות!! לבן + ילד בהרצליה, דרושה "אומנ". תנאים מצוינים. 03-290911 (#6110)

■ דרושה מטפלת בחולון לשתיים מ־12:30-16:00. 857283 (#6183)

■ בחורה לטיפול ב־2 ילדים ועזרה בבית, אפשרות לינה. 052-457903 (#6485)

■ אישה אחראית למשק בית כולל טיפול בילדה, שעות 10:00-17:00. טלפון: 03-723196 (#6541)

■ ברמת־השרון, בחורה (או־פר) לבת 1½, עבודת בית + לינה. 03-472595 (#7247)

■ בבבלים דרושה מטפלת, מ־7:30-15:00. 03-597264 (#7336)

■ מטפלת ל־3 ברמת־אביב ג', 4 שעות, 4 ימים. 03-416857 (#7507)

■ מטפלת לשניים בת"א 12:00-16:00, 6 ימים. 426753 (#7512)

■ בפ"ת דרושה מטפלת + משק בית, כולל לינה. 03-901703 (#7824)

■ דרושה עוזרת, פעמיים בשבוע, בגבעתיים. 775219 (#7832)

■ בפתח־תקוה, דרושה מטפלת מנוסה לתינוק + ילד בגן. 9325890 (#7969)

■ ... מטפלת לילדה ... לשנה לפחות + הסלצות. 052-81346 (#8035)

■ ברמת־גן, עזרה לקשישה, לשעות הבוקר, יום יום. 03-724063 (#8128)

■ דרושה מטפלת לחצי יום ברמת־השרון. 480265 (#8164)

■ דרושה מנהלת משק בית עם לינה, בסביון, מגיל 22-40, תנאים טובים מאוד. לפנות אך רק בין השעות 18:00-22:00, לטלפון: 228424 (#8237)

■ לגן־מעון ... בפתח־תקוה, דרושה מטפלת ומבשלת מנוסה. 03-9225458, בערב. (#8472)

■ לניקיון + בישול, קלים, כ־12 שעות בשבוע, ברמת־גן. 03-410599 (#8499)

■ אישה מנוסה לבישול, ניהוץ ונקיון, תנאים נוחים. 03-237352, 03-411753 (#8575)

■ בהרצליה עוזרת לעבודות קלות + בישול, 3, 4 פעמים בשבוע. 052-78383 (#8587)

■ מטפלת מנוסה א'-ה', ... ל'. 03-237352, בית: 03-411753 (#8906)

■ מטפלת ל"ב, ברמה"ש, 5 ימים, 03-471580 16:12 (#8939)

■ "אדום לשרות אדום" – לקשישים, לחולים, ... – אחיות ומטפלות, ... 03-242835 (#8955)

■ ברמת־השרון, למשק בית, 5 פעמים, עם הסלצות!! 03-482623 (#8976)

■ עוזרת/מטפלת מ־12:00-16:00, בהרצליה פיתוח. 03-449794, 052-77332 (#9008)

■ ברמת־גן, עוזרת למשק בית פעם בשבוע. 03-776124 (#9038)

■ בגבעתיים, מטפלת לבת 3 חודשים, 8:00-17:00. 03-313437 (#9065)

■ בהרצליה מטפלת מ־10:00 + עבודות קלות ל־4 בשבוע. 03-477426 (#9212)

■ מטפלת לקשישה + מגורים וכלכלה, תנאים נוחים בתל־אביב. 03-256953 (#9221)

■ ... + ילד מטפלת + לינה + עבודות בית, תנאים נוחים. 03-481404, מ־17:30-20:30 (#9352)

■ דרושה מטפלת לטיפול בשני ילדים + לינה + עבודות בית קלות. תנאים טובים למתאימה. 03-429080 (#9738)

■ דרוש/ה בחור/ה לבית עבודה, חלקית/מלאה (אפשרי לינה). 03-5464305, 03-446087 (#9770)

■ אומר ... לתינוק עדיפות לדוברת אנגלית. 423208 (#10010)

■ בקריאון, לבת 5, מ־11:00-16:00, כולל ניקיון. 03-349710, 03-297907 (#10032)

■ ... אשה לניהול משק בית, בתנאים טובים. 200526, 424866 (#10099)

■ עוזרת + טיפול חלקי, לבת שנה, ל־5 שעות. 392226 (#10182)

■ בחולון, לשעות הצהרים, מטפלת 4 ימים בשבוע. 5561510 (#10238)

■ בכפר־סבא, מטפלת משק בית, 5 ימים בשבוע. 052-540519, בערב: 052-31946 (#10336)

■ בהרצליה פיתוח, למשק בית, 4 פעמים, מ־08:30-13:30. 052-559879 (#10366)

■ לשירותי "אומר" לטיפול ... בבית הילדים. 03-231669 (#10408)

■ באזור כפר־סבא, מטפלת לתינוק. בבוקר: 03-223188, בערב: 052-425252 (#10470)

■ ... עוזרת מטפלת מ־א' עד ה', תנאים טובים. 03-355886 (#10474)

■ למשפחה בתל אביב למשק בית בעזרה רצינית עם לינה. תנאים טובים למתאימה. 03-233558 (#10489)

■ מטפלת עם לינה לתינוקת + עזרה בבית + הסלצות. 052-78613 (#10500)

■ בחולון, למשק בית, 3 שעות מ־11:00-14:00, 5 ימים בשבוע. 856790 (#10601)

■ "רוזי" שרותי "אומר" מטפלות, עוזרות, אחיות, פיזיותרפיסטיות. 03-290911 (#10646)

■ ברמת־גן: ... – חיבת ציון, מטפלת לילד בן 5. 799292 (#10652)

■ בהרצליה, לניהול משק־בית + לינה. בבוקר: 03-204430, בערב: 052-86739 (#10716)

■ מטפלת מסורה ועבודות בית + לינה, תנאים טובים. 03-352502 (#10722)

■ בקרית־קריניצי, לניקיון + בישול, 6 ימים בשבוע. 356620 (#10762)

■ עובדת משק־בית עם הסלצות, לעבודה בבית פרטי בתל־ברוך, ימים א'-ה', עד: 15:00. 03-470181 מ־14:00 (#10820)

■ מטפלת מנוסה לשניים בגן, 4 ימים ... 03-427860 (#10885)

■ דרושה ... לטיפול ... בר"ל. 03-287936 (#11013)

■ בהרצליה, עובדת משק בית, 3 ימים בשבוע: 10:00-14:00. 052-87239 (#11057)

■ עוזרת 3 פעמים בשבוע + הסלצות, בתל־אביב ג'. 425345 (#11089)

■ בת"א, ליד העירייה, מטפלת ... עם נסיון, ל־2 פעמים בשבוע עד 14:00. 03-264763, (להתקשר מיום א'). (#11092)

■ למשפחה דתית, דרושה מטפלת לשתיים + עזרה בעבודות בית, בין השעות 12:00-18:30, כולל יום ו' בשעות הבוקר, בשכר של 500 ש"ח + תנאים סוציאליים מלאים. טלפון: 03-773878 (#11265)

■ אשה לקבלת ילדים מהגן, ועזרה בבית, 5 ימים, 10:00-15:00. 03-343336, בערב. (#11292)

■ דרושה מטפלת לבן שנה, נסיון ואהבה. 03-225075, בערב: 03-730516 (#11361)

✓ למשמרות יום ולינה, מטפלות אחראיות לינה, בכפר־סבא 052-20606, ברמת־השרון 03-477961, בגבעת־זאב 02-361145, תל־אביב (239) 03-257321 (#11496)

■ עובדת משק לשעות 12:30-16:30, נקיון ... 03-458645 בערב. (#11506)

■ דרושה עובדת נקיון זמני, למשרדים אחה"צ. ... שד' רוטשילד 73, תל־אביב, ... אחרי 15:00 (#11528)

■ ברמת־גן, מטפלת + עבודות קלות, ליום שלם. 03-765710 בערב. (#11539)

■ בתל־אביב, מטפלת המשק בית משעות הצהריים, לבן 4½. 451957 (#11621)

■ בפתח־תקוה, מטפלת + עזרה קלה, 5 ימים, 11:00-15:00. 9231003 (#11691)

■ אישה כבת 50, לטפל ... בתל־אביב במבוגרת בריאה. 320691 (#11826)

■ בשיכון בבלי, בישול ונקיון לבר וילד, 5 ימים, 12:00-15:00. 448177 (#12117)

■ בהרצליה הצעירה, דרושה עוזרת אחראית, פעם בשבוע. 052-554591 (#12210)

מודעפון 03/38 38 38
שרות מודעות טלפוני
24 שעות ביממה
לבעלי כרטיסי אשראי

לך על בטוח לוח מעריב

■ בהרצליה, מטפלת מסורה, לשעות הצהריים. 052-544815, לצלצל בערב. (#12299)
■ דרושה מנהבת מקצועית ל-6 שעות בשבוע. טלפון: 03-221149-8 (#12588)
■ ברמת-השרון, מטפלת/קיבוצניקית, לאחר ביה"ס, אפשרי עבודות בית בבוקר. 03-471670 (#12608)
■ דרושה אישה ללינה עם אישה קשישה בבני ברק, רצוי דוברת עברית ואידיש. לפנות: 052-23618 ,052-23617 (#12628)
■ דרושה עוזרת בית חרוצה ומסודרת + המלצות ל-8 שעות ביום, 6 פעמים בשבוע. טלפון: 03-221149-8-0 (#12650) (#12650)
■ ברמת-אביב, מנהלת משק בית, משכורת טובה. בעבודה: 295883 בבית: 424866 (#12676)
■ מטפלת לילד בן 3, להביא ולהחזיר מהגן, ליד רח' הירדן בר"ג. (#12809) 03-742434
■ בנוה אדוים בהרצליה, מטפלת מנוסה לבת שנה וחצי. (#12815) 052-553880
■ ברמת-השרון, דרושה מטפלת לשעות 12:00-15:30, בערב: (#12873) 03-403952
■ אשה חרוצה ומרצה, לעבודות משק-בית, רמת-אביב ג'. 429736, (#12878) 425147
■ דרושה אישה לטיפול, בישול ונקיון לאישה אחרי ניתוח במרכז תל-אביב, 8 שעות + המלצות. 052-451652 ,052-445447 (#12903)
■ עוזרת בגיל עמידה, 4 שעות, למלון נורדאו, בגולם (?) 27 תל-אביב. (#12983)
■ בפתח-תקוה, למשק בית + טיפול, ל-5 ימים. 9229134, בערב. (#13073)
■ ברמת-השרון, דרושה מטפלת לשעות 12:00-16:00. 03-481765 (#13172)
■ בצפון תל אביב, מטפלת לילדים בני + משק בית + לינה. 459389 (#13248)
■ בבאר-שבע, מטפלת מנוסה + נקיון + לינה, יחס חם, אורויה, תנאים מעולים. 052-34708 (#13249)
■ אישה עם המלצות לקחת ילדה מגן בצהריים. 03-453791 (#13355)
■ עוזרת רצינית, פעם בשבוע, ברמת-גן. להתקשר אחה"צ (#13374) 03-791070
■ עוזרת לכל יום 10:00-14:30 + הבאת 2 ילדים מהגן ברחוב מולה יצחק. (#13393) 03-257922
■ ברמת-גן, לניקיון + עזרה בבישול, לפעמיים בשבוע + המלצות. (#13399) 03-740776
■ בצפון תל-אביב, אישה למשק בית פעם/פעמיים בשבוע. (#13519) 615659 ,238010
■ בפתח-תקוה, דרושה מטפלת 5 ימים 12:00-17:00. 03-9233917 (#13537)
■ דרושה עוזרת בית עם המלצות. (#13577) 5322393
■ אישה למשרה מלאה, 6 ימים, לטיפול בתינוקת. 707070 (#13805)
■ דרושה אישה לעבודות בית ולקבלת ילדים מבית-ספר, שלוש פעמים בשבוע. 786633, הפונק. (#13850)
■ למשפחה בפתח-תקוה, דרושה "אומנ" לא ישראלית. תנאים מצוינים. (#13975) 03-290911
■ בחיפה, לטיפול בבית בבילים, רצוי + לינה לשנה. 053-96213 (#13986)
■ ברמת-גן, מטפלת אחראית, מ-7:30-17:00, 5 ימים. 760143 (#14085)
■ לצווה ברמת צהלה, מטפלת לבן 1½. 03-498018 (#14090)
■ בכפר-סבא, בשכונת אליעזר, דרושה מטפלת לבן שנה. לעבודה 052-29444 (#14141)
■ דרושה מטפלת לתינוק, ברמת-אביב, לינה שלה. 03-410150 (#14148)
■ בבלינה לטיפול בילד, דרושה אישה מנוסה, מגיל 40-50, רצוי (#14156) 03-5512890
■ בחולון, דרושה מטפלת לילדה (1½) עם לינה הכלכלה. 840205 (#14175)
■ דרושה מטפלת לילד בגיל 6 משעה 14:00-20:00, המלצות הכרחיות. 03-659049 ,03-652923 בשעות הבוקר. (#14253)
■ בבת ים דרושה מטפלת לתינוק לינה שלה. 03-5517393 (#14268)
■ מטפלת 5 ימים, 12:30-16:00, רייזון גבעתיים. 781032 (#14303)
■ סטודנטית/קיבוצניקית לשעבר למשק בית, פעמים בשבוע. (#14402) 9226936
■ מטפלת מנוסה לתינוקת, 5 ימים בשבוע. 7516907 (מיכל). (#14491)
■ אשה לשעות אחה"צ, כולל שבת וחגים, לחברה לאשה בבית אבות ברעננה. 03-416711 משעה 20:00 (#14624)
■ מטפלת לעזרה + בישול, 5 ימים, מ-10:00-14:00 בגבעתיים. (#14634) 03-775219
■ עוזרת לנקיון בחולון, 4 שעות, פעמיים בשבוע. 03-395579 (#14758)
■ דרושה בפתח-תקוה, מטפלת לתינוק בן חצי שנה וילד בן + נקיון בית ל-5 ימים מ-07:30-14:00. 052-456886 (#14996)
■ דרוש מטפלת ל-5 שעות, 5 ימים בשבוע, לתינוקת בת 9 חודשים. 03-223748 (#15156)
■ סטודנטית/אישה ללינה עם מבוגרת, תמורת מגורים. 03-397005 ,03-255370 (#15190)
■ לימי ו', עוזרת לחצי יום, רצוי סטודנטית. 03-848582 (#15224)
■ לקשישה דרושה מבוגרת ללינה ועזרה + לינה. 03-234833, 03-459221 (#15257)
■ ברמת-גן, מטפלת לתינוק בן 6 חודשים, 6 ימים, 07:15-14:15. (#15332) 03-7518524
■ בבניין מטפלת עם לינה (אומן) 03-345113. לא בשבת. (#15496)
■ בחורה עם לינה!! לשנת עבודה, משכורת טובה, רצוי קיבוצניקית, ממלאת מקומה של אמא. (#15875) 03-614432

■ בדרום גבעתיים, משק בית + בישול וקבלת ילדים מהגן, 5 ימים 10:00-14:00. 03-776521 (#15913)
■ בפתח-תקוה מטפלת לתינוק, 5 ימים, 8 שעות. 03-9243151 (#15934)
■ דרוש גבר לטפל בקשיש בשעות הבוקר. 03-335480 (#15945)
■ דרושה אישה לטיפול במבוגרת, כולל מגורים בחולון. 485819 (#16080)
■ דרושה בחורה, ללינה בבית אשה בוגרת + עזרה קלה. (#16102) 052-92432
■ למשפחה בצפון תל-אביב, דרושה צעירה (עדיפות לבעלת ניסיון) לעבודות בית וטיפול בילדה כולל לינה. דרושות המלצות, תנאים טובים למתאימה. 03-220875, אחרי 20:00 בערב. (#16119)
■ לטיפול באישה מבוגרת ברמת-גן, 8:30-13:00. 741877 (#16236)
■ בשיכון ל' מטפלת 5 ימים, 35 שעות. 03-230592 בבוקר. (#16363)
■ בגבעתיים לאישה מבוגרת, עצמאית, דרושה אישה לניהול משק בית כולל לינה. 03-727256 (#16425) 03-724911
■ מטפלת עם לינה לילד בן שמונים + משק בית. 03-657327 (#16454) 03-352830
■ בפתח-תקוה כפר-גנים, דרושה מטפלת 5 ימים מ-12:00-16:30. (#16861) 9232282
■ מטפלת לבן 9 חודשים – 7:30-14:00 – 03-493467 (#17038)
■ ברמת-השרון, מנהלת משק בית, 20 שעות, גמישות. 03-475741 (#17377)
■ ברמת-השרון, לקבלת ילד מבי"ס + אחזקת בית, 5 ימים. (#17450) 03-484936
■ לבית הורים פרטי, ברמת-גן, דרושות בת עזר, בעלת נסיון בלבד!!! במשמרות ערב, לילה. תנאים טובים למתאימות. (#17506) 03-780255
■ עוזרת מנוסה, 5 פעמים ל-5 שעות + המלצות. 03-341822 (#17525)
■ דרושה מטפלת לשני ילדים 9,6 שעות עבודה: 11:00-16:00 + עבודות קלות. עדיפות לדוברת צרפתית. המלצות. 03-229010 בערב אחרי 20:00 (#17554)
■ בכפר (?), מטפלת + ניהול בית + לינה. 053-93941 (#17722) 03-476211
■ בנוה-ים, דרוש מטפלת + עזרה בבית 5 ימים בשבוע, 12:30-16:00. 052-70387 (#17769)
■ בחולון, לניהול משק בית, 4 ימים בשבוע. 03-471849 (#17918)
■ ברעננה, עוזרת 5 פעמים + צהרים לילדות, משכורת הוגנת. (#17921) 052-26725
■ בגבעתיים, בחורה לבישול ועבודות קלות, 4 – בשבוע, 11:00-14:30. 733434 בערב (#17981)
■ ברעננה בחורה רצינית, לא מעשנת, למשק בית + טיפול בילדים + לינה. 052-29594 (לא בשבת) (#18110)
■ בבני ברק ליד רמת גן עוזרת 3 ימים + המלצות. 03-796890 (#18133)
■ ברעננה, מרכז מלך, לשני ילדים, 12:30-15:30. 03-903291 (#18170)
■ ברמת-אילן, דרושה מטפלת א'-ה', 7:30-15:30, ו' עד 13:00. (#18208) 717247
■ מטפלת לילד בן 3, בתכנית ל' + המלצות. בערב. 808353 (#18234)
■ לטיפול בקשישה, אשה דוברת אידיש ואשה מטפלת ללילה. (#18239) 03-744235 ,03-316246
■ עבודת אחראית למשק בית, 3 פעמים בשבוע + גהוץ + המלצות. 425388 בשעות 15:00-18:00 (#18250)
■ דרושה אישה, 30-40, ניסיון בטיפול, 2 ילדים (1¼, 6¼) + משק בית + בשול, דוברת אנגלית. (#18286) 03-252391
■ בהרצליה, מטפלת, 3 פעמים בשבוע, בשעות הצהריים + עבודות קלות. 052-550673 (#18332)
■ עוזרת לכל השבוע, לעבודה (ליד יהוד/אור יהודה). 17:00 03-350476 ,03-712392 (#18460) אחה"צ.
■ דרושים/ות עובדים/ות ניקיון, לשעות אחה"צ במוסד לביטוח במרכז ת"א. לפנות לחברת "משמר" ב.יהודה 14, ק"10, ת"א. (#18673)
■ בפתח-תקוה, מטפלת זמנית, לילדה ביום א' עד ה', 7 שעות. לטלפן בערב 03-9229328 (#18686)
■ דרושה מנהלת משק-בית/מטפלת, לעבודה בימים מא' עד ה', מ-7:30 עד 14:30. אפשרות ללינה, בהרצליה-פיתוח. 052-544932 להתקשר בשעות הערב. (#18761)
■ בראשון-לציון, מטפלת דתית לאם (?). עבודה: 08-467467 (משה) (#18819)
■ לגן ילדים פרטי, דרושה עוזרת/מטפלת מנוסה. 03-453920 (#18820)
■ בחולון דוד-אלעזר, מטפלת ל-2 ילדים, 12:30-16:00. (#18867) 03-5593136
■ ברמת-גן, דרושה עוזרת ל-11 צהרים, למשרה מלאה. (#19306) 03-654242 ,03-774214
■ בני-אליצ, מטפלת לשני ילדים ל-6 שעות. 03-7511493 (#19316) 03-302392
■ בפתח-תקוה, עוזרת מטפלת דתית, 4 ימים, עד 15:00 בצהריים. (#19334) 03-9234679
■ אישה להשגחה לא רפואית על אישה, ביום. 03-241855 (#19417)
■ בכפר-סבא, מטפלת + עבודות בית קלות, 5 ימים. 052-457875 (#19653)
■ רמת-גן, בחורה אחראית למשק בית חודשי, מ – 08:00-15:00. (#19715) 317204
■ ברמת-אביב, מטפלת + בישול, 5 ימים. 10:30-15:30 03-429033 (#19763)
■ עוזרת מנוסה ברמת-אביב כל יום, 08:00-12:30. 03-417436 (#19791)
■ מטפלת ל-2 בנות + נקיון, 11:00-15:00 ביהוד. 233148 (#19806)

■ בצפון, דרושה עוזרת 10:00-14:00 + לווי מהגן. 03-269674 (#20010)
■ דרושה עוזרת-בית עם לינה הכלכלה, בגבעתיים. 03-223134, להתקשר בערב. (#20099)
■ ברמת-השרון, מטפלת לשניים בצהריים, 5 ימים. להתקשר: 475151/257 בין: 08:00-16:00 (#20175)
■ אישה למגורים עם קשישה מוגבלת, באזור חדרה. 067-22731 (#20185) 063-65664
■ סטודנטית/אישה ללינה עם קשישה, תמורת מגורים. (#20188) 03-786077 ,03-743139
■ בצפון, לנקיון פעם בשבוע, 5 שעות + המלצות. 03-263681 (#20204)
■ דרושה מטפלת לקחת ילדה מהגן ולשעות אחה"צ. 03-223055 (#20275)
■ מטפלת 12:30-15:00. טלפון: 889710 – עדינה. 880362 בערב. (#20301)
■ בבבלי (?), מטפלת 4 פעמים בשבוע, 12:00-16:30. 663230, (#5695) 454271
■ אישה לטיפול + מגורים, בגיל 80, עצמאית, במרכז תל-אביב, עברית/אידיש. 03-494022 (#12725) 02-289113
■ דרושה מטפלת בחולה, אפשרי עם לינה. 03-737433, בערב. (#13748)
■ ברמת-השרון, מטפלת לתינוק + ניקיון + לינה + המלצות. 03-228574 ,03-403833 (#18180)
■ לקשיש לגמלאי, דרושה אישה לעזרה, העמרה כספית, לינה הכלכלה, המלצות. 03-450423, (#10265) 03-473742
■ מטפלת + המלצות, 5 ימים, מ-07:30-16:00, בשרלוטוסול (?), תל-אביב. (#18022) 254797

פועלים/ות

■ עובדים למטולת "אפרים" בקריית-אונו, רצוי בעלי נסיון. (#16913) 03-358796
■ דרושים עובדי פיברגלס בגמר צבא למפעל באריאל. 03-242533 (#17122)
■ פועלי ייצור בתעשיה, לעבודה מיידית, תנאים טובים. "א.ג.ה". (#3028) 03-203052/3
■ עובדים להוצוה, סיכה ושגדי נקיון, לתחנת דלק "שער הירקון", דרך חיפה 136 (#9856)
■ לדוכן לילך דרושים פועלי ייצור. 03-9325003 ,03-362528 (#10136)
■ פועלים המעסים לארקי כסף, מסור, תנאים טובים. 03-202977 (#10190)
■ דרוש, מלגן, ופועלים למפעל תעשייתי ביהוד ליום שלם. (#11201) 03-615588
■ למפעל תעשייתי בתל אביב דרוש פועל לעבודה קבועה. (#11990) 03-254413
■ לנגריה מכנית, נער לעבודה קבועה. 03-373964 פרט ליום ו'. (#12902)
■ פועלים קבועים עם/בלי נסיון, לליטוש + שיש ואבן + נקיון. (#13163) 03-7515284
■ פועלות לבית אריזה מבוגרים, חולון או ראשל"צ. 03-9611932 (#19370)
■ פועל מקצועי, לבית-מרשח (?) לשיש. 08-437104, בעבודה. (#19950) 03-727528

פנסיונרים

■ פנסיונרים קשטאים במפעל תנית, במשמרות של 5 שעות. (#19049) 217524
■ דרוש פנסיונר לעבודת תיוק משעה 13:30-18:30 לפנות לחברה לביטוח אשראי ביזנין 28, ת"א ביום ב' 25.8.86 משעה 10:00-13:00. (#11308)
■ פנסיונרים דשים לעבודה חלקית קשטאים בחברה, השומר, לפנות בנוין הישן, חדר 12, או לבית הרכב. 03-656128 (#16675)

פקידות וקלדנות

■ דרושה פקידה/כתבנית לחצי יום למשרד עורכי-דין. (#3975) 03-231443
■ למוכן ביטוח בחולון, למשרה מלאה, פקידה אלמנטרית, עם מרץ. (#6033) 03-721479
■ מזכירה אחרי צבא בגרות + הדפסה 5 ימים. 03-230837, (#16853) 03-245761
■ כתבנות, ומזכירות – אנחנו מאגם לכם לעבודה. 03-5462805/6 מ-9:00-16:00 (#16878)
■ פקידה + ניסיון + אנגלית + ידע בהפעלת טלקס. 03-376490 (#16925) 03-371516
■ ל"נמר" מעבדת תמלילים אנגלית, מנוסות על אי.בי.אם. פי.סי. לעבודות בתנאים טובים, כולל הסעות. 03-5464514 ,08-454651 (#17067)
■ לאולם שמחות במרכז ת"א, פקידה כללית, בוגרת תיכון, 03-289021 (#17192)
■ למשרד לעמילות מכס דרוש פקיד/ה רשוי לעבודה בבית המכס אשדוד בלבד. 03-384534 (#17193)

ל"המדביק" חדוש חלקי רכב פקידה + ידע בהפעלה למשרה מלאה. 03-330575 (#19018)

■ לעיתוני "אנשים ומחשבים" דרושה בחורה אחראית, אינטליגנטית ובעלת רצון ללמוד ולהתקדם לעבודות פקידות/מזכירות. לפנות לשרי. 295148, 280640 (#19044)
■ למשרד שמאים ברמת גן דרושה פקידה כתבנית לשעות אחה"צ (16:00-19:00) 03-743089 (#19056) 03-771426
■ פקיד/ה עם נסיון 07:00-15:00, ידע באנגלית. 201897, 204482 (#19060)
■ דרושה פקידה לחצי יום, הבנה באנגלית ועברית, אחרי צבא, למשרד ייבוא של רכב. (#19151) 03-246274

■ פקידות בכירות למרכז הבריאות, לחצי משרה + נסיון. (#19243) 03-298946

פקידה אחראית וצעירה למשרד מכירות בענף הטקסטיל, משרה מלאה, ידע בהנה"ח. (#65) 03-660095

■ פקידת ביטוח עם נסיון במחשב הנהלת חשבונות, להתנים בתל אביב. 03-312661 ,052-88678 (#136)
■ בצפון תל-אביב דרושה פקידה כללית כולל הדפסה עברית למשרה מלאה, 5 ימים בשבוע וידע באנגלית טובה הכרחי. מיום א': 03-7514129 (#424)
■ דרושה קלדנית בשקל, שנה נסיון לפחות. 03-342206, 03-342215 (#448)
■ 2 פקידות לחצי יום, בוקר/ערב. 664697, 659031 (#479)
■ דרושה פקידה לגמחו מכירות למשרה מלאה ידע בסיסי בהנה"ש מגורים באזור מרכז. (#842) 03-771840 לרונית.
■ פקידת קבלה, לימים: א',ג',ה', 10:00-19:00, לרופא אורטופד, אבן גבירול 182 ת"א. בימים א',ב',ג',ה'. (#1068)
■ פקידה נסיון המלצות לחברה, תנאים טובים. 03-282031, (#1242) 03-299483

דרושה פקידה לטובות בן ליום עבודה מפוצל, רחוב ההסתדרות 20, פתח-תקוה. (#1356)

■ תנאים טובים לבוגרת תיכון, שליטה מלאה באנגלית + הדפסה באנגלית, רצוי ידע ביבוא. (#1870) 03-654433
■ פקידה לניהול משרד, ידע בהנה"ש והפעלת מחשב עדיף. (#3112) 03-332992
■ מבצע ב"שודול"!! לרשומות הסובע לקורסים: כתבנות, קלדנות, תמלולות, 3 תשלומים ללא ריבית!!! תל-אביב: 03-624144 כפר-סבא: 052-444342 (#3377)
■ דרושה פקידה רצוי עם נסיון בהפעלת מחשב. 03-5592351 (#3645)
■ פקיד/ה לשעות אחה"צ, מאזור חולון – בנים. 03-9613635 (#3858)
■ ל"נמר" 1) מכונה עברית/אנגלית מנוסה + הדפסה + טלקס + פקסמיליה. 2) מקלידות מכירות לקולקציה מכסטיל. 3) מעבודת תמלילים עברית/אנגלית אי.בי.אם וונג. "זמיר" (#6003) 03-5464514 ,08-454651
■ כתבנות תמלולות, קלדניות (מנוסות בלבד) לעבודה זמנית מיידית לפי שעות. תנאים טובים. "תבנור" (#6117) 282257-8
■ למפעל בר"ש, דרושה פקידה בתלונות עם ראש טוב, למשרה מלאה. לפנות במקום: אור-יהודה, קפלן 26 (#6200)
■ מיידי, מרכזניות/פקידות קבלה, במשרה מלאה, מ-17:00-23:00, והפעה נאה, מסכות פנים, יעילה, הדפסה שוטפת בעברית בהירית. (#6658) 03-422177
■ בגבעתיים, דרושה פקידה כתבנית מנוסה, רצוי ידע במעבד תמלילים, למשרה מלאה. 03-779127 (#6833) לבנה.
■ כתבנית + ניסיון לעבודה מעניינת, הדרושת ידע כללי, שעות גמישות. 03-612506 (#7063)
■ לעו"ד, פקידה, עדיפות לבעלת ידע במעבד תמלילים (תורנטל). (#7286) 03-295193/5
■ למפעל התעשיה בהרצליה, דרוש פקיד למחלקת יבוא/יצוא, בעל ידע בנסיון. לפנות בכתב ת.ד.146, הרצליה. (#7674)
■ פקידות כדאים, בוגרות תיכון, לעבודה מיידית, תנאים טובים. "א.ג.ה". (#7774) 03-203052-3
■ פקיד/ת תביעות (נסיון ביטוח רכב) לעבודה מיידית לפי שעות, תקשה מרשתה. "תבנור" (#7849) 03-282257/8
■ למשרד עו"ד דרושה, לחצי יום, כתבנית עברית מעולה. (#7895) 03-651482
■ למשרד רואה-חשבון, דרושה מזכירה אחראית + ידע בהדפסה, עדיפות לבעלת ידע במעבד תמלילים, 5 ימי עבודה. 03-658883 (#8003)
■ לחברה בת"א, דרושה פקידה לאחר שרות צבאי, בגרות, ניסיון במעבד תמלילים – יתרון. (#8112) 03-430333
■ ל"מיזנוט" בני-ברק, דרושה פקידה שרות עם ניסיון. לפנות לטל. 03-776011, לאורט. (#8158)
■ מזכירה, עברית, אנגלית, ל-5 ימים בשבוע. 052-88147 (#8213)
■ פקידת קבלה, נאה ודוברת שפות, למועדון. (#8243) 03-651111
■ לחברת אחרונית ברמת גן דרושה כתבנית עברית מעולה, רצוי ידע באנגלית ליום עבודה מלא, תנאים טובים למתאימה. לפנות אלווזרב 1 רמת גן בפסור למלי. (#8586)
■ פקידה למשרה מלאה, אחרי צבא + תעודת בגרות, קורות חיים והמלצות. ת.ד. 4591 תל-אביב. (#8873)
■ פקידה כתבנית, 6 ימים בשבוע, לפרוזין בוקר ואחה"צ. 657348, לפנות מ – 09:00-13:00 (#9137)
■ פקיד/ה כללית לעבודה בתנאי לחץ, אפשרי ללא נסיון עדיפות לבעל/ת רשיון לטילון או בעל/ת טילון/רכב. 03-204042 (#9336)
■ למשרד רו"ח באלגבי דרושה פקידה שליטה בוגרת תיכון + רשיון נהיגה. 03-623861, (#9533) 03-611245
■ יעילה ואחראית, להדפסות בעברית ולשליחויות (לחצי יום). (#9542) 03-379459
■ לחברה ליבוא מוצרי אלקטרוניקה, דרושה פקידה, שעות עבודה בין: 09:00-16:30, 03-5462019 (#9732) 03-5462249
■ מעבדת תמלילים באנגלית שוטפת, למשרה חלקית. (#9811) 03-258634 ,03-250557
■ למשרד עורכי-דין, דרושה פקידה לעבודות חוץ ומשרד. 03-297128 להתקשר בין 09:00-12:00 (#9813)
■ פקידה יוצאת צבא, לחצי משרה, ידע בהדפסה, בבוקר. (#9924) 03-7517293

■ מזכירה מנוסה, לבית-ספר לנהיגה בפ"ת, שעות עבודה 14:00-20:00. 03-915518 (#10167)
■ דרושה פקידה מנוסה לחצי משרה לניהול משרד. 03-728659 (#10349)
■ אינטליגנטית בעלת שליטה טובה באנגלית ועברית + הדפסה טובה באנגלית (רצוי על טלקס). (#10469) 03-241888 ,03-233558
■ דרושה, פקידה, למשרה מלאה, ידע בהדפסה עברית/אנגלית. (#10562) 03-380345
■ מזכירה בכירה כולל הדפסה לעבודה מיידית (יום מלא), לחברה ממשכת, תנאים טובים למתאימה. "תבנור" 282257/8 (#10630)
■ כתבנית מעולה, אנגלית עברית + מעבד תמלילים. 03-7517421-6 (#10708)
■ דרושה פקידה לחברה לשילוח מטענים בינלאומי, שליטה מוחלטת באנגלית, כולל הדפסה. "אורוך" 338595, לשי. (#10753)
■ ל"בקרדי" רמת-גן, דרושה פקידת ייבוא, תנאים טובים. (#10787) 03-7512742
■ ליבוא מגן, פקידה לקרוספונדציה וטלקס באנגלית. 03-371553 (#10811)
■ פקיד/ה יוצא מנוסה + הדפסה עברית/אנגלית. 03-221186 לדני. (#10851)
■ לבית חולים "אסותא", דרושה קלדנית במשרה מלאה, לעבודה מיידית. לפנות ליום (יחידת המודשב). (#10951) 03-240185
■ פקידה ל-8 שעות, ידע בסיסי בהנה"ש והדפסה. 256145, (#11173) 256665
■ ברמת-גן מזכירה כתבנית + שליטה באנגלית, שעות העבודה: 8:00-16:00, יום ו' 8:00-13:00 (#11328) 03-734246 ,03-723756
■ לסוכנות ביטוח גדולה, דרושה טלפנית, כולל עבודות מזכירות, 11 שנות לימוד לפחות הופעה נאה. 7518060 (#11404)
■ לרואה חשבון, חזרה אינטליגנטית לעבודות משרדיות והדפסות. (#11483) 224564
■ להתאחדות המלונות, דרושה פקידה, שפת אם אנגלית או אנגלית משולמת, למשרה מלאה. ת.ד. 50066 תל-אביב. (#11537)
■ דרושה קרוספונדנטית אנגלית/עברית, עצמאית ומנוסה, לא משרה. (#11564) 03-7514988
■ למשרד עו"ד, פקידה כתבנית, לשעות אחה"צ, רצוי עיבוד תמלילים. (#11571) 03-613251
■ ל"בכר-סבריה" למוד היבוא דרוש/ה פקיד/ת יבוא, בעלי ניסיון ושליטה טובה באנגלית, משרה מלאה, 5 ימים בשבוע. נא לפנות החל מיום א' להנה כהן. 053-44455 (#11601)
■ פקידה + ידע בהנהלת חשבונות, לבית מסחר בחשמל. טלפון: (#11627) 03-812925
■ לע"ה, פקידה כתבנית + פקידה, שעות 08:00-16:00. 294414 (#11633)
■ למשרד עו"ה, פקידה לחצי יום. 267730, 257602, 268152 (#11666)
■ מזכירה למשרד עו"ד, 8:00-13:00, ידיעה טובה בהדפסה. (#11668) 03-6615612
■ למשרד עיבוד תמלילים, כתבניות מנוסות, אנגלית/עברית, לשעות גמישות. 03-660441-2 (#12426)
■ ל"נמר" מעבדת תמלילים אנגלית, מנוסות, לעבודות זמניות וקבועות, בתנאים מצוינים, רצוי ידע באי.בי.אם פי.סי. 08-454651 ,03-5464514 (#12532)
■ לאקום אלקטרוניקה, דרושה פקיד/ה, ידע בהנה"ש + הכרה באנגלית ונסיון בעבודה עם מחשב, 5 ימי עבודה בשבוע. להתקשר לאריאלה 03-491922 (#12534)
■ לחברה גדולה דרושה כתבנית מעולה יוצאת צבא + עבודת משרד. 03-246233, לשרה. (#12617)
■ למשרד עו"ד בת"א, דרושה מזכירה פקידה מ-15:00-19:00. (#12637) 225177 לנוה"צ.
■ יודעת להדפיס לימוד עיבוד תמלילים בשבוע אחה"צ. (#12689) 03-246491
■ כתבנית מנוסה לעו"ד, לשעות 9:00-12:30. טלפון: 03-216998 (#12702)
■ פקידה להדפסה עברית + אנגלית (מתחילה) (08:00-15:00). (#12735) 03-654732
■ דרושה כתבנית עברית מעולה (מעבד תמלילים), לעבודה קבועה, כל יום אחה"צ, למשרד עו"ד בתל-אביב. נא לפנות לשולה (#12758) 03-259528 ,03-258798
■ דרושה מזכירה למשרד עורכי דין, משרה מלאה/חלקית. (#12792) 266831 ,268263
■ פקידה עם נסיון למשרה מלאה, מ - 08:30-17:00. 03-288385 (#12870)
■ מזכירה/כתבנית, לעו"ד בצפון, בבקרים + פעמיים אחה"צ. (#13065) 03-459724
■ פקידה – מוכרת, לחנות מוצרי חשמל, משרה מלאה. 03-657728 (#13192)
■ למשע חולון, דרושה פקידה, משרה מלאה. טלפון: 2-806161 (#13230)

פקידה למחלקת כח-אדם בקופ"ח "מכבי" על המועמדת להיות בעלת השכלה תיכונית מלאה, ידע ונסיון בעבודה עם חשבונות, רצוי נסיון בהדפסה עברית, יכולת קיום יחסי אנוש מאוחים, שעות העבודה: 07:30-15:00. נא לפנות למחלקת כח-אדם של הקופה, רח' בלפור 11 ת"א טלפון: 03-292911 עד שעה 13:30 (#13707)

■ למלון "ארמון הירקון" דרושה פקידת קבלה, הופעה נאה + שפות. 03-455271-2 (#13876)
■ פקידה ליום עבודה שלם, מאיזור תל-אביב בלבד. 03-375788 (#13896)
■ נערה כתבנית לפני צבא, משרה מלאה. 03-656986 ,03-655295 (#13990)
■ פקידה עברית אנגלית + הדפסה, אפשרי חצי משרה. 052-556729 (#14159)

■ תמלילניות וקלדניות מנוסות, לעבודה זמנית מיידית לפי שעות. "תיגבור" 282257/8 (#14280)
■ למשרד להנה"ש, דרושה קלדנית, למשרה מלאה, מיידי. (#14456) 03-612421

לחברת מחשבים, מובילה בתחומה, דרושה פקידה/כתבנית עברית ואנגלית, למשרה מלאה. (#14504) 03-222215

■ למפעל תעשייתי, פקידה + ידע ביבוא ותשלומים, נסיון 3 שנים לפחות. 03-813201 (#14623)
■ פקידה ברמת-גן, ניסיון בכמות, תנאים טובים. 03-730080, (#14680) 03-730574
■ מזכירה למשרד עו"ד, עם ניסיון להדפסה לשעות אחה"צ, 4 ימים בשבוע. 03-5461956 (#15083)
■ להלקת בת דוד, מרכזנית מכרסה, עברית אנגלית, ימים א'-ה' 13:45-19:00. (הפעמים בחודש, יום ו' (לא סטודנטים) 03-263175 (#15170)
■ לעו"ד, לבוקר, בחורה חרוצה לשליחויות, בביהם"ש. (#15205) 03-292744 ,03-202156
■ דרושה קלדנית אחראית עם נסיון על י.ב.מ. המעבד תמלילים א"ב ליום עבודה מלא. (#15300) 03-798636
■ מנוסה, נאה, מסודרת ומגמנסה, שעות עבודה: 16:00-20:00 לסלבן רק אחה"צ 16:00-19:00 (#15502) 03-267682
■ למפעל בראשל"צ, פקידה ליום עבודה מלא. 03-948597 (#15554) 03-997597
■ בבני-ברק, קלדנית למחשב י.ב.מ. פי.סי. בהנהלת חשבונות + נסיון. (#15689) 03-290911

למשרד לבטים בחולון, מזכירה + ידע במחשב, 9:00-14:00. "מ.א.ע.ג" (#15869) 03-807831

■ לחברת מחשבים דרושה פקידה/כתבנית, עברית/אנגלית, ליום עבודה שלם. טלפון: 03-498430 לפנות לחיים. (#15885)
■ לסוכן ביטוח דרושה במשרה מלאה, פקידה חרוצה, עדיפות לבעלת ניסיון. 5463523 (#16015)

לקומפיוטקס, פקידה לעבודה עם קהל וניהול משרד. (#16025) 03-330632

■ מזכירה לחברה, יום שלם אנגלית, ספרדית, עברית + הדפסה + ניסיון, תנאים טובים למתאימה. (#16065) 03-254393
■ פקידה לקלדנות, עבודת משרד והנה"ש, ½ משרה, לפנות למוסך מרכבות בע"מ, נתניה-אפקה. טלפון: 03-494791, לאליעזר. (#16636)
■ פקידה הדפסה באנגלית + כתב יד טוב. 08:00-15:00 (#16876) 03-373821

למפעל בהרצליה פקידה הדפסה עברית וידע במחשב יתרון. (#16920) 052-557593

■ דרושה כתבנית עברית אנגלית לחצי משרה בבית תוכנה בתל-אביב, הול משעות הצהרים. (#17339) 03-255680
■ דרושה פקידה מתחילה, הדפסה עברית/אנגלית. 03-339108, (#17421) 03-338624
■ דרושה מעבדת תמלילים לאחה"צ, רצוי ידע במעבדות י.ב.מ. 03-286384 (#17853)
■ למשרד רו"ח, למזכירות וכללי, במשרה מלאה, אפשרות לקידום מקצועי. 03-613028 (#18103)
■ לרו"ח, דרושה למשרה קבועה, נערה לשליחויות והדפסות. (#18231) 03-5464528
■ דרושה פקידה עם ידע בהנה"ש, לעיתון יומי. (#18757) 03-337573 ,03-338546
■ דרושה קלדנית עם ניסיון, לעבודה אחה"צ, לפי שעות. טלפון: (#18974) 03-218994
■ מעבדת תמלילים אנגלית מנוסה, לעבודה מיידית, תנאים מצוינים. "א.ג.ה". 03/280078 (#18978)
■ למשרד רואה-חשבון בתל-אביב, דרושות כתבניות מנוסות, כתבניות עם ידע במעבד תמלילים. 03-661292-3 לייקן. (#19289)
■ להתאחדות המלונות, דרושה פקידה לאחר שירות צבאי, שפת אם אנגלית, 03-650131, לזהבה. (#19326)

לסוכן מכס, דרושה מפעילת מסוף מכס מנוסה. 03-899111 (#19328)

■ כתבנית/קלדנית עברית ואנגלית, בשיטה עיוורת. 03-288053 (#19383)
■ מעבדת תמלילים וכתבניות עברית ואנגלית, לעבודה זמנית. (#19413) 03-241855
■ דרושה פקידה אחראית לניהול משרד. (#19414) 03-241855
■ דרושה פקידה אחרי צבא + הדפסה למשרה מלאה. 216557 (#19480)
■ לחברת ביטוח בתל-אביב, פקידה אחרי צבא למזכירות, כתבנות ושליחויות. 622264 (#19488)

לסוכנות ביטוח גדולה, פקידה בעלת נסיון בביטוח רכב, כולל חישובים וקבלת קהל, נסיון הכרחי. 03-612005 ,03-625194 (#19666)

■ לחברה יצוא, פקידת יצוא, נדרשים: עברית, אנגלית ורוסית, הדפסה + טלקס, מיום א'. (#19727) 2534634
■ לחברה מסחרית בתל-אביב, קלדנית למחשב דיגיטל פי.די.פי. 11/23, משרה מלאה. 03-363924 לפנות לעטקיה. (#19829)
■ פקידה טכנית חרוצה לאחר שירות צבאי. לפנות לחיה. טלפון: (#19833) 03-250269

■ למשרד רואה-חשבון דרושה מדפיסה, בעלת נסיון במעבד תמלילים. להתקשר מיום א': (#19839) 03-455116
■ פקידה/כתבנית מנוסה, רצויה ידיעה בעבוד תמלילים. (#19856) 03-262474

לתשומת לב המפרסמים בלוח מעריב
כל המעוניינים להמשיך ולפרסם את מודעותיהם לאחר הפרסום הראשון, מתבקשים להתקשר לטלפון 333-251 (03) (רב-קווי) ולמסור את פרטי הפרסום הרצויים וכן את מספר הקוד כפי שהודפס בסוף המודעה (—#).
הזכות לפרסום חוזר תנתן ללא תשלום ותוקפה עד 4 שבועות מיום הפרסום הראשון.
בקשות לפרסום חוזר או להפסקת פרסום תוצר מדי קבלות כל יום עד שעה 18.00 ובערב שבת וחג עד שעה 11.00 בלבד.
הנהלת מעריב

■ לחברה ישראלית לשילוח בינלאומי בע"מ, דרושים/ות: 1. פקיד/ת יצוא, ידע באנגלית, נסיון ביצוא. 2. למנה"ג, פקיד/ת יבוא בעל/ת נסיון ובעל/ת רשיון של פקיד/ת רשוי (מכס). 03-430333 (#19927)
■ פקידה/כתבנית, לחצי יום למשרד עו"ד, בת"א. 03-289125 (#19979)

למשרד עו"ד, מזכירה בעברית + נסיון במעבד תמלילים וורדסטור 4.18. 03-245505 ,03-224283 (#19985)

■ למפעל הלוסים דרושה פקידה, תנאים טובים למתאימות. (#20011) 03-781905
■ דרושה פקידה לעבודה מפוצלת בבני-ברק, תנאים טובים. 03-7512458 ,03-706508 (#20168)
■ מתלמדת דרושה למשרד לשעות 1-6 למנה"צ. טלפונים: (#20226) 03-239312 ,03-281985
■ דרושה טלפנית בוגרת תיכון, לאחר שרות צבאי, נסיון על מרכזיות הדיראן, בנוסף פקידות הודעה עברית. 03-700141/2 (#20229)
■ דרושה מדפיסה באנגלית לחצי משרה, 6 ימים בשבוע, קודם + שפת אם אנגלית. נא לפנות: הס 15 ת"א. (#20247)
■ לסוכנות בונות, פקידה + ניסיון בביטוח אלמנטרי. 03-664257 (#9420)
■ ל"תעשיה ישראל בע"מ" דרושה פקידת כדאים, נסיון של כ-3 שנים, הדפסה עברית חובה, 5 ימי עבודה בשבוע, 07:15 עד 16:45 – (#12867) 03-808061
■ לחברה לעמילות מכס, דרושה פקידת יבוא עם ניסיון + הדפסה באנגלית. 03-380620 יוסף. (#14894)
■ לבית-הספר ללימודים הנה"ש ופקידות כלליות מ-08:30-13:00. (#16332) 03-831615

צילום והדגמנות

■ דרוש לסוכנות אופנה הספרות והמורקות, שהסוף בת"א, דרושות דוגמניות בעלות הופעה נאה, המוכנות להתחמר קצר בגוף הדגמות. "ביוטי פאלאס" 03-204710 (#7184) 03-292454
■ דרוש לסוכנות אופנה ספרותית והתורקות, שהסוף בתל-אביב, דרושות דוגמניות בעלות הופעה טובה, עשר באורך בימוי, ואורך להיספרות/התורקות בגוף הדגמה. לפנות החל מיום א' ל"מריאל" פרישמן 55 תל-אביב, מ-10:00-17:00 (#9640)
■ דרוש צלם לפרסום ועיתונות עם נסיון + תיק עבודות. 03-337511 (#11149)
■ דוגמניות לצבן ללימודי צילום בהנהלת יעקב ברונשטיין. (#17111) 03-658596
■ דרושות דוגמניות לדוגמנות שיער הבורים, לחוי. 03-410614 (#17420)
■ ל"נמר" – דרושות פנים חדשות לדוגמנות צילום המיוצגים במרסיס. 03-997968 ראשל"צ. (#18624)

רפואת שיניים

■ למרפאת שיניים פרטית, דרוש רופא שיניים. 03-702969 (#17151)
■ מרפאת שיניים בראשון-לציון עם מכשיר מהמתח (?), המעוניין להשקיע בשותף רופא. ת.ד 2121 (18) מוסיה. (#583)
■ רוצה לקנות כל ציוד משומש למעבדה תרסית. 03-281076 (#804)
■ סייעת למשרה חלקית או קבועה למרפאת שיניים מפוארת. (#1049) 03-378195
■ רופא שיניים, למשרה חלקית למרפאה מפוארת. 03-378195 (#1283)
■ רופא שיניים, בעל נסיון, לעבודה בשעות הבוקר ואחה"צ. (#9016) 03-590753
■ טכנאי/ת נסיון לצילומי שיניים, למשרה חלקית. 03-377025, (#9595) 03-384102
■ בפתח-תקוה, למרפאת שיניים פרטית, סייעת למשרה מלאה. (#10318) 03-9228343
■ דרושה שיננית מנוסה במרפאה פרטית בפתח-תקוה. 03-9234925 (#10751)
■ בהזדמנות, ציוד מלא לרופא שיניים, 3800 דולר. 053-43110 (#10896)
■ טכנאי שיניים, לעבודות תרסית המגבה. 03-470939 בין 09:00-16:00 (#11358)

דרוש בדחיפות רופא שיניים למרפאה חדישה בגבעתיים. 03-353155 ,03-323063 (#11581)

■ סייעת עם נסיון למרפאת שיניים בתל-אביב לאחה"צ. (#12317) 03-443302
■ טכנאי לגלוף עם נסיון + מתלמד. 244566 (#12789)
■ למרפאה נאה בחולון דרושים רופאי שיניים. 03-801165, (#13181) 03-747031
■ לחשבה הדר במרפאת שיניים, פועלת ומפוארת. (#13199) 03-902341
■ למעבדת שיניים, מרכז תל-אביב, דרוש/ה טכנאי/ת ומתלמדה. (#14074) 03-226017
■ מעוניין לעבוד כטא/לעבד באזורים בפתח-תקוה/רמת-גן. (#14471) 03-912450
■ למעבדת שיניים בהרצליה דרוש טכנאות שיניים. 052-559291 (#16951)
■ רופאים שיניים מעוניינים בעבודה בפתח-תקוה, כפר-סבא... לבקש את רונה בבוקר 02-242365 (#18531)

למעבדת-שיניים בחולון דרושים: טכנאי שיניים מנוסים, תנאים טובים למתאימים. (#18869) 03-887323

דרושים רופאי שיניים: כללי, מומחה פריודונט ואורתודונט. (#18698) 08-450636

■ רופא שיניים, פעמיים בשבוע אחה"צ, למרפאה בראשל"צ. (#19936) 03-950577
■ סייעת למשרה חלקית במרפאת שיניים לילדים ברמת-השרון. (#20258) אחה"צ. 476392
■ לחברה מרפאת שיניים פרטית משתלבת + קליאנטורה, בבוגרת. (#20279) 053-39029
■ רופא שיניים + המלצות, למרפאה אקסקלוסיבית, לפעם/פעמיים בשבוע. (#20296) 08-473990
■ למעבדת שיניים ברמת-גן, דרושים טכנאי/ת כללית. 7511787 (#11976)

מרפאה חדשה ופרטית, בצפון תל-אביב, ציוד מודרני, מעוניינת בשותף, רופא מומחה Orthodont, Pedodont, Periodont 052-77152 (#13991)

שליחים/ות

■ בחור לשליחויות לחלקי חילוף עם רשיון ל-1½. 03-612462 (#1294)
■ דרוש שליח + אופנוע/קטנוע, תנאים טובים. ספידגרף 5461320 (#16962)
■ שליח עם קטנוע, לחצי משרה, 5 ימים בשבוע. 03-652897 (#19144)
■ דרוש נער עם רשיון לטוסטוס. טלפון: 03-724150 (#19200)
■ דרושים סטודנטים/ות עם קטנועים המכירים היטב את ת"א. (#3597) 03-340269
■ שליח עם ידיעת אנגלית, גיל 18 - 23, בוגר תיכון, להתקשר מיום א' 03-650862 (#9259)
■ לדפוס רם נער שליח + רישיון לאופנוע. 03-824562 ,03-835362 (#9456)
■ שליח לאחר שירות צבאי + רשיון לקטנוע. 03-344478 (#9916)
■ בפתח-תקוה, שליח עם קטנוע לעבודות משרדיות. 03-9229961 (#9994)
■ אחראי + קטנוע, משכורת משתלמת + פרמיות. 03-247784 (#10201)
■ נער לפני צבא לשליחויות, על אופניים מ-8:00-14:00, טלפון: (#10508) 03-299297
■ לצבון העוקות, דרוש שליח + קטנוע, למשרה מלאה, תנאים טובים. (#11065) 03-231650
■ שליחים לפני/אחרי צבא, לפנות לזכי: (#11475) 03-247291
■ שליח אחראי, רשיון לקטנוע, תנאים מצויינים. 338441, (#11551) 338046
■ דרוש לעבודה שליחויות, במשרה מלאה, לתקופה של שנה, בעל רשיון לטילון. (#11706) 03-3361567
■ למשרד נסיעות בחולון דרוש שליח עם רשיון לקטנוע. 883322 (#11784)
■ למוזיאון הארץ דרוש שליח, בעל קטנוע, לאחר שירות צבאי. 03-4152447-8 (יונתן או זהבה). (#12186)
■ שליחים בעל קטנועים אחרי צבא לערב אזור בת-ים. 03-769870 03-253211 עבודה, בית. (#12230)
■ דרוש שליח עם קטנוע + רשיון מוניה לרכב. 700831 (#12276)
■ שליח אחרי צבא + הפגה, תנאים טובים. 03-236102 ,03-229077 (#12460)
■ דרוש שליח בעל רשיון רכב לעבודה לסודש. 03-495892 (#13208)
■ בפתח-תקוה, למשרד שליחים דרוש שליח רציני לעבודה קבועה. (#13306) 03-915513
■ שליח לשליחויות ונקיון + רשיון על טוסטוס. 03-771651, (#13445) 03-771094
■ למוסך בחולון, דרוש שליח לקניות חלקים. 801250, 800100 (#13752)
■ בחור לפני צבא, רישיון ב'. (#13847) 03-253306, שמשון.
■ דרוש שליח רציני למפעל ומשרד + רשיון לטוסטוס. (#14626) 03-813201
■ לעיתוני "אנשים ומחשבים" מחפשים בחור בגיל 18-22, מסור ואחוב לעבודה, לשליחויות עם רשיון קטנוע ורכב. 280640, 395148 (#15461)
■ למשרד פרסום לעבודה קבועה, שליח אחראי ובעל נסיון. 8:30-17:00, 03-662411 (#17293)
■ בחורים/ות בעלי רישיון לטוסטוס או בעלי ופנות, הכנסה גבוהה, תנאים מצויינים, בסיס/אחוזים. אש"ל 03-224298 ,03-228462 (#17414)
■ דרוש שליח אחרי שרות צבאי, בעל רישיון לקטנוע עם המלצות. לפנות לטל. 03-611521 (#37419)
■ לשליחויות, רשיון ½ - 1½, שכ"ח גבוה + עמלות. 03-376484 (#17650)
■ שליחים רציניים עם - בלי קטנועים, למשרד שליחויות. 614583 (#18449)
■ להתאחדות המלונות, דרוש שליח לאחר שרות צבאי, בשעות 8:00-14:00. 03-650131, לזהבה. (#19329)
■ לעיתון יומי, דרוש שליח + טוסטוס, בת. 03-256241 (#20339)
■ דרוש שליח "רישיון לטסטה" תנאים טובים למתאימים 860056 - (#11122) 03.
■ דרושים שליחים, עדיפות לבעלי קטנועים המכירים את תל-אביב. 03-812886 (#18088)

שמירה ואבטחה

■ לחברת שרותי מחקר, שמירה וביטחון, דרושים שומרים עד גיל 55, לעבודה באזור המרכז. (#10717) 03-613987 ,03-621321
■ ל"אגמ": מאבטחים לעבודה במשמרות, בנידות מוקד באיזור מכוון, לאחר שירות צבאי בתפקיד פיקודי + רשיון נהיגה, (מתאים לסטודנטים). 03-343562, 10:00 – 14:00 (#11707)

שומרים לאזור המרכז וחולון, משמרות קבועות, תנאים טובים, לפנות ל"אגוד מגן" בן יהודה 191. 03-5464030 (#11803)

■ למוקד ביטקס דרושים: מאבטחים בוגרי יחידות קרביות בצה"ל בתפקיד פיקודי, 12 שנות לימוד ורשיון נהיגה, לקביעת ראיון להתקשר: 03-820142 (#13018)

מאבטחים חמושים, מגל 1.80, לעבודה לא שיגרתית. (#13823) 03-5462613

■ מאבטחים ושומרים למשמרות יום ולילה, שכר גבוה + הסעות, לעבודה + מענקים, תושבי ראשל"צ, נס ציונה, רחובות, יבנה והסביבה. "חשמירה" בע"מ, רחובות. 08-92121 ,08-57292 (#16186)
■ שומרים יוצאי צה"ל עד גיל 50 במוקד לביטחה במרכז ת"א, שעות העבודה מ-7:00-15:00 ומ-15:00-23:00. לפנות לעבודה "משמר" ב-יהודה 14 ק"10, תל-אביב. (#18670)
■ למגן שרותי שמירה, דרושים עד גיל 60, לעבודה קבועה ובמשמרות, תנאים טובים, לאזורים תל-אביב, חולון, בדגים ורמת-גן. 03-623828, רחוב החשמל 20, ת"א. (#19362)
■ לבריגקס (ישראל) בע"מ, דרושים שומרים לעבודה במוסדי בנק מרכזיים. לקביעת ראיון, להתקשר: 03-820142 (#19766)

שרטטים וגרפיקאים

■ ל"נמר" פרסום ושיווק בע"מ דרושות גרפיקאיות ביצועיסטיות, עם נסיון. טל. 03-7512418 או 03-7514785-6 (#733)
■ למשרד פרסום והפקה, גרפיקאית מוסמכת ומבצעת מנוסה, לחצי משרה. 03-446374 (#17160)
■ למשרד פרסום בתל-אביב, גרפיקאית ביצועיסטית מנוסה. (#17717) 03-223764 ,03-239996
■ בחולון לפרסום אף, גרפיקאית מנוסה למשרה מלאה. 885885 (#1341)
■ שרטט בניין, ידע בארכיטקטורה ברמה של תכנון, לעבודה מיידית, לפי שעות. "תבנור" (#6918) 03-282257/8
■ גרפיקאית ביצועיסטית, משרה מלאה, 5 ימים בשבוע. (#9280) 03-615951 ,03-622418
■ גרפיקאי/ שרטט/ת למשרד מהנדסים + נסיון בתוכניות מים ובינוי. (#12909) 03-292268
■ למשרד פרסום בשרון, גרפיקאית מנוסה, תנאים טובים (#14000) 052-450057
■ דרושה גרפיקאית/ביצועיסטית עם נסיון, תנאים טובים למתאימה. 03-700336 ,03-707120 (#14258)
■ גרפיקאי/ת ביצועיסט/ית כישרוני/ת + נסיון, למשרה מלאה. (#16201) 03-202593 ,03-294239
■ ל"נמר" שרטט/ת מכונות ונסיון בשיטע/תיכון חקלאי, לעבודה קבועה בראשל"צ. 08-454651 (#16310)
■ דרוש גרפיקאי רצוי במיתוג, לעבודה חלקית. 052-540222 בערב. (#16787)
■ דרוש/ה גרפיקאי/ת לעבודת גרפיקה למפעל ליצור כרטיסי ברכה בסביבות השיטונה. 331361, (#17002) 332648
■ לשלטים גואל, עובדים מקצועיים + שליח + קטנוע. 9221059 (#18762)

ביקוש עבודה

■ הנהלת חשבונות, מקבלים תיקים, התאמות בנקים, מיגורים. (#19225) 03-952401 ,03-956340

קבלן להלוקת עבודה + 4 טרקטור 608 + המלצות, מעוניין בהצעות. (#984) 052-77256

■ מנהלת חשבונות מנוסה ועצמאית, מקבלת עבודות + הנה"ח כפולה. (#3527) 882218
■ ישראלי מעוה במיסוד בינלאומי, מנהל מלון במרכז לונדון, מעוניין לייצג חברה ישראלית בבריטניה. אתרי, אהימאיר 6 רמת-אביב. (#6356) 03-426048
■ טבח מעולה (35) + המלצות, לחברת קייטרינג, אולמי התנעות, למסעדות, מבקש הצעות רציניות. 03-233535 ,057-424195 (#8690)
■ חברה בעלת רכבים מסחריים מעוניינת בהתקשרות קבועות, להובלה לכל הארץ. 9234162 (#9122)
■ מנה"ש קטצאי, בגנר ראייה חשבון, מקבל תיקים. 03-345860 (#10706)
■ תמלילנית "לשער" מעולה, לחצי משרה בבוקר. (#12304) 03-285897
■ בחור נאה + שבע"לפ מעוניין בעלקות סחורות. (#12569) 03-615801
■ אחות מוסמכת ומנוסה, מבצעת עבודות פרטיות בבית-החולים/בית. 03-288443 (#13130)
■ חובש מעוניין לטפל בזקוקים תמורת מגורים ושכר. 03-957537 (#14115)
■ נהג בעל רכב, חדש, מעוניין בהצעות. 03-9649449 (#14273)
■ הוראת שפת התומבים, עברית, צרפתית ואנגלית. 232587 (#14307) 03-621454
■ טכנאית מכונות, בעלת ניסיון רב, מעוניינת בהצעות עבודה, בתכנון ושרטוט מכונות, בכל הדרכים. 03-5561644 (#14436)
■ פקיד בנק מנוסה, שפות, ניהול, הדבונות, רישיון נהיגה, ת.ד.פ. 2258 אשדוד. (#16005)
■ מהנדס מנהל מוסך, בוגר רכב, בהצעה מדאים. ת.ד. 157 רחובות. (#16120)
■ מהנדס/ית – מעבודת ספרים ועיתונות, מקבלת עבודות בביתו!! 03-358775 (#16533)
■ מפקחת + ידיעת שפות מעונינת בעבודה משרדית. טלפון: (#17298) 03-445746
■ מגנת, מכבה, מחבה, מורה, טריה, גן, בעל תוקן רב הנסיון, מוכן לכלי נשיפה + המלצות, מוכן לעבוד עם תמורות מעוד. (#17441) 03-479019
■ מהנדס/פרשנות מוסמכת, נסיון רב בקטבל ועזר. 03-951856 (#17640)
■ אישר מכונות בעל רכב + מחשבים, מעוניין בעבודה באזור המרכז. 063-65004 (#17799)
■ מוכנה לקבל הזמנות באנגלית, (במשרד שלך), בשעות הצהריים, טלפון: 03-947647 (#17942)
■ הנדסאי ארכיטקטורה, מקבל עבודות תכנון ושרטוט, הגשות הבניות עבודה. 734321 (#18372)
■ מתמטיקה + מנהל עסקים, רצינית, בעבודה ארגונית – מנהלית. (#18790) 03-243503
■ שרטטת ארכיטקטורה מעולה, 17 שנות נסיון, מקבלת עבודות בביתה. 03-348085 (#19330)
■ פקידה + שפות + הדפסה + טלקס + קורס מעבד תמלילים, ת.ד. 2393 תל-אביב, 61021. (#19690)

מכוניות

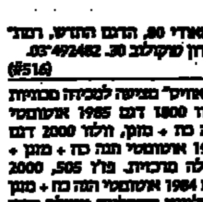

■ אאודי 80, הדגם החדש, רגוד מקלב 30. 03-492482 (#516)
■ "אוטו" מגיעה לסוכנות מכוניות הלוד 1800 דגם 1985 אוטומטי הנה כוז + מזגן, הלוד 2000 דגם 1984 אוטומטי הנה כוז + מזגן + גגילה מרכזית. פז'ו 505, 2000 דגם 1984 אוטומטי הנה כוז + מזגן + חלונות חשמליים וגגילה מרכזית 336081, 336363, 336368, רחוב המסגר 32 ת"א. (#755)
■ ביבוא אישי!!1986+1987 קדם הפזרודרים!! אאודי!! גולף!! לטוטה!! אופלים!! ב.מ.וו.!! מזדה!! מתי ראיון פלב 03-492482, 03-491677 מקלב 30 המזרחה. (#17577)

בגמלו!! אספקה מיידית!! ב-24 תשלומים!! 10% ריבית מהיום מהבאו!! אופלו!! אאודיו!! פולקסווגן!! וכל סוגי המכוניות!! הזמנות ל-1987!!! לאוטוסל!! 03-246274 (#19159)

בגמלו!! באספקה מיידית!! ב-36 תשלומים!! 10% ריבית מהיום מהבאו!! אופלו!! אאודי!! פולקסווגן!! וכל סוגי המכוניות!! הזמנות ל-1987!!! לאוטוסל!! 03-246274 (#17471)

■ החלה ההרשמה לייבוא!! 1987 הספקה בשנתוס!! כל סוגי המכוניות הגאראשוויות!! כבכון באספקה מיידית דגמי 1986 !! 03-848729 ,03-848444 (#12719)

המרכז ליבוא אישי 1986-7, כל סוגי המכוניות באשר אי. חיים מתסביק – "מוסך – מריץ" דרך פתח-תקוה 148 ת"א. (#11690) 03-216576

■ "טל" – יבוא אישי מציע!! כל דגמי קדט!! + אסקונה!! + קורסה!! + אסקורט אריקה!! + סוראנו!! + ספרינטר!! + 1986 הדשנות!! 1987 אספקה מיידית!! אפשרות החלפה!! (#15301) 03-235824 ,03-225217

טראנספאר סבה (מוסגר אויר בלגיים) יבוא כל סוגי הרכב. הבטחת המחיר הסופי ללא עמלה. טלפון: 03-660826 (#19101)

"ציל" הלוואות לרכישת רכב חדש, בתנאים נוחים!! (#15220) 03-221161

■ למכירה הלוד 1959, מ.א. 544, במצב מצויין. 02-710778 (#19169)

לאספנים בלבד!! פורד אי מודל 1928, ויליס פרכיס מודל 1934, המכוניות במצב נסיעה. (#17906) 03-9220590

■ לעולה חדש, אסקורט 1986 בגי מל + XR3I תוספות. (#13761) 052-530768

[illegible]

هكذا من الأهل

مكذا من الاهل

לך על בטוח לוח מעריב

■ לזוגיים ועולים חדשים, כל סו־גי המכוניות. מקבלים 30 תנאי השוק 03-493477 (#12242)

לתשומת לב המפרסמים בלוח מעריב

כל המפרסמים להמשיך לפרסם את מודעותיהם לאחר הפרסום הראשון, מתבקשים להתקשר לטל־פון 03-251-333 (ביקורת) ולמסור את פרטי הפרסום הרציפים וכן את מספר הקוד כפי שמופיע בסוף המודעה (#----).
הנחות לפרסום חוזר הנה ללא תשלום ותוקפה עד 4 שבועות מיום הפרסום הראשון.
בקשות לפרסום חוזר או להפסקת פרסום חוזר מתקבלות כל יום עד שעה 18.00 ובערב שבת וחג עד שעה 11.00 בלבד.

הנהלת מעריב

■ סיירה!!! 86-87 רכב השעה!!! הנחות והטבות!!! 03-5462039 (#11780)

■ מעוניין בהסעות עבודה בתנאים מיוחדים של חברות רכב (#14026) 052-31524

■ "ברסיק" מכוניות פולקסוואגן בשטקיריטאו, בהזדמנות רנו 18, אוטומטי 1983. 03-5236196, בי (#7453) 15:00

■ הסוכנות החדשה לרנו 1987!!! דגמי 1986 בהנחות!! (#7620)

■ סובארו אפל בתנאי פולקסוואגן 82/86 (#9305) 236618

■ מאזדה פיג'ו 1975, אוטובוס, בהזדמנות (#11327) 08-455432

■ פולו 305, 82, יד ראשונה, אלפא סוד 82, במצב מצוין. 03-357766 (#12467)

■ פיאט טיפו 1967, 2 דלתות (#7367) 052-454473

■ ניקוזיה קיסר 15 ליטר, מעולה (#12630) 03-778159

אאודי

■ 1300, שנת 82 + מזגן, אזור ... 055-42102 (#19070)

■ 1600, אוטומטית 1983, שניה + מזגן + כוח + תוספות. 08-473813 (#18212)

■ 80, 1300, 1983, צבע מטאלי, יד ראשונה. 08-473999 (#19078)

■ 80, 1983, 1600, אוטומטית, 12,000 ק"מ. 31,000. 03-300551 (#55)

■ 80, יפהפיה, בהזדמנות, 1973 + טסט + אבזור, מצויינת!! 03-729262 (#3850)

■ 80, ג'י.אל.אס, 1977, אוטו־מטית + מזגן, תוספות. 03-622911, בבית: 9322140, 321952 (#8641)

■ 80, 1986, מטלי, 5000 ק"מ, חדשה, באחריות. 052-452892 (#12555)

■ 80, 1984, 1300, 25,000 ק"מ. טלפון: 311651 (#13898)

■ 80, 1600, 1983, אוטומטית, מזגן, מערכת. 03-497798 (#1259)

■ 80, 85, ראשונה, במצב טוב. בעבודה: 053-38465, 053-36541 (#13920)

■ 80/84, אוטומט, מזגן, אבזור, ראשונה. 03-9231963 (#9635) 03-343503

■ 74/80, אוטומטית + מזגן + טסט, במצב מעולה. בעבודה (#2616) 052-38279

■ 80/83, 1300, ראשונה, 47,800 ק"מ + תוספות. 052-85792 (#7527)

■ 80, 1300, 1982, 80,000, ראשו־נה, מעולה!!! 03-478418 (#1055) 052-447695

■ 80, 1300, 1982, יד שניה (השני־יה לשעבר) מעולה, טסט לשנה (#3941) 03-229249

■ 80, 1300, 1982, ראשונה, יפהפיה שמורה היטב. 052-82542 (#8044)

■ 80, סי.אל, 1300, 1982, במצב מצוין. (#6815) 052-25671

■ 80, 1300, 1982, ראשונה!! טסט + אזעקה בחדשה. (#10065) 03-9224549

■ 80, 1300, 1983, ראשונה, מצו־יינת. 03-5553300, 08-472244 (#13568) בעבודה.

■ 80, 1300, 1983, מצויינת, לא בשבת. 055-55884 (#17505) 08-454467

■ 80, 1300, 1983, שמורה מצוי־נת במזגן. (#17847) 03-990420

■ 80, 1300, סוף 1983, 48,000 ק"מ, מטלי + מערכת. 03-441979 (#18034) 03-229246

■ 80, 1300, 1979, ראשונה, טסט לשנה. (#18825) 11,500, 264633

■ 80, 1300, 1983 + רדיוטייפ + מזגן, מהמוסך! 052-72182 (#19410) 052-77136

■ 80, סי.אל, 1300, 1983, טסט לשנה (#20209) 055-56267

■ 80, 82, 1300, טסט + תוספות. 57,000 ק"מ. 03-805380 (#19898)

■ 81/80, 90,000, שניה, לבצי־ה/החלפה, שמורה 03-477476 (#15055)

■ 83 סי.אל ראשונה, טסט, 10 חודשים, בריה. 03-9369084 (#20288)

■ אאודי 80, 1982, 1300, 60,000 ק"מ. 051-31236, לא בשבת. (#3194)

■ אאודי 80, 1982, שניה, מצב בריא. 16,500. 03-792586 (#6503)

■ אאודי 80, 1981, 1300, במצב מצוין, מחירון. 053-96407 בערב. (#7553)

■ אאודי 100, 1984, 90,000 ק"מ, יד רביל, 38,000 ש"ח. (#11493) 03-246845

■ אאודי 80, 1983, יד ראשונה, 1600 + מזגן, אוטומטית, 057-942516, 057-944015 לא בשבת. (#11838)

■ אאודי 100, 1982, מצויינת, אוטומטית. טלפון: 03-240176/7 (#12477) 052-452255

■ אאודי 80, 1984, 1300, יד ראשונה, חדשה. 02-912285 (#13485)

■ אאודי 75, שנת 1972, בשעות עבודה (#14691) 731228

■ אאודי 80, ג'י.אל, 1982, אוטו־מטית + רדיוטייפ, שמורה. (#19828) 03-493037

■ אאודי 80, 1984, סי.אס, ראשו־נה, שמורה, 44,000 03-761765 (#14480) 067-86098

■ אאודי 80, 1600, אוטומטי, 1976 + מזגן. 03-226414 (#19125)

■ אאודי 80, 1600, 1983, 5 הילו־כים + מזגן. 052-25691 (#8034)

■ אאודי 82, 1600, אוטומטי, 64,000, ראשונה, מזגן, רדיוטייפ, מעולה, מחירון. 03-7512901 (#15498)

■ אאודי 80, ג'י.אל, 1600, יד רא־שונה, 1982, מצויינת, שמורה, מז־גן, מחירון. 03-356076, לא בשבת. (#20013)

■ אאודי 1300 אס, 84, נדירה. טלפון: (#11882) 03-475281

■ אאודי 80, 1300, 1982, מצוי־נת. טלפון: 052-70218 (#6220)

■ אאודי 80, 1300, 1983, מטאלי + תוספות, כחדשה. 052-442849 (#12268)

■ אאודי 80 סי.אל 1300, 1983, מראשונה + מזגן. 03-225217 (#15306) 03-235824

■ אאודי 80, 1300, מודל 1982, במצב מצוין. 335754/5 (#16174)

■ אאודי 80, 1300, 1982 + מזגן, במצב מצוין, בבית: 053-97149 בעבודה: 053-27510 (#20159)

■ אאודי 80, 82 ראשונה, 66,000 ק"מ. 03-863566, 03-372001 (#11052)

■ הקודם אקונו 80, 1982, 1300, שניה, מטלית (#807) 052-24223

■ אוטובוס!! אאודי 80 1600 אוטו־מטית, 1986, חדשה + תוספות (#7174) 03-225217

אוטוביאנקי

■ 1981, בלוניה, 69,000 ק"מ + רדיו + אזעקה. 08-222633 (#20173)

■ 1983 + 1978, פריזית + טסט. (#12620) 03-916525, 03-905345

■ 1979 + טסט, יד שניה, אחרי אבזור, 6500 ש"ח. 994121 (#1293)

■ 1979, מצב מצוין + טסט, מנ־שנה, 96,000 ק"מ. 745057 (#19392)

■ אבוס 1983, מעולה, 35,000 ק"מ, שלישית, מחירון!! (#13611) 03-839693

■ אבוס 1985, ראשונה שמורה + תוספות + מערכת, מחירון. (#16969) 03-457737

■ אבוס, סוף 1983, ראשונה, מצב מצוין. 03-744595 (#10966)

■ אוטוביאנקי 78, מצב מצוין, 85,000 ק"מ. טלפון: 03-482834 (#10767)

■ אוטוביאנקי אלגנט 1982, 43,000 ק"מ, מצב מצויין. (#12331) 053-44303

■ אוטוביאנקי 1983 (מושכרת) מצב מכני וחיצוני מצויין!! (#16773) 03-256303

■ אוטוביאנקי 1976, מצב מכני וחיצוני מעולה. 03-9328693 (#19238)

■ אוטוביאנקי 79, פרטי, במצב מכני מצוין.

■ אוטוביאנקי בלוניה 83, מצב מצוין. טלפונים: 03-855984 (#11094) 03-810366

■ אוטוביאנקי בלוניה 1981, מצו־יינת, ראשונה, מאוורר. עבודה: 051-981446, בית: 055-20817 (#19676)

■ אוטוביאנקי אל.אקס, 1984, ראשונה + טסט, אפשרות להחל־פה. (#3282) 03-905026

■ אל.אקס, 1983, יד ראשונה, פר־טי, 30,000 ק"מ. 03-429984 (#7399)

■ אל.אקס 82 + חלונות חשמליים + רדיוטייפ, מחירון. 03-778299 (#810)

■ אלגנט, 78, מצויינת, בהזדמנות. 03-288006 בית, 377943 עבודה. (#9745)

■ אלגנט 1976, ידיעותית, אחרי תאונה, אזעקה, רדיו, מחורת. (#10184) 03-362913

■ באוטוביאנקי הרצליה, מבחר לנוהגים 1986 אפשרות החלפה. (#16814) 052-543875

■ בלוניה 1982, מצויינת, 7,800 ש"ח, המבורג 46 ... (#6063)

■ בלוניה 83, במצב מעולה, 57,000 ק"מ, בראשונה. 051-48748 (#8105)

■ בלוניה 82, מצויינת. טלפון: 205141, 398080, 395780 (#9721)

■ בלוניה, 82, יד ראשונה, 85,000 ק"מ, מחירון. 08-490825 (#18344)

■ בלוניה 1983, שניה, במצב טוב. (#14442) 03-371919, 03-374141

■ בלוניה 81, 112,000, ראשונה, מושכרת. 6300, טסט + רדיו. (#19071) 491593

■ בלוניה, 82, 80,000 ק"מ, במצב טוב. 03-443733, 03-650281, לא בשבת. (#8157)

■ בלוניה 82, 70,000 ק"מ, ידידו־תית, מושכרת. 03-771365 (#11499)

■ בלוניה 1982, משנית, פרטית, 60,000 ק"מ, שמורה. (#17102) 052-557210

■ בלוניה 1984, יפהפיה, מושכרת, 47,500, בתוספת 051-22771 (#1157)

■ בלוניה 1979 מושכרת, 100,000 + טסט, מעולה!!! 03-403410 (#12886) 052-541872

■ בלוניה 1986, חדשה, בהזדמנות בריה, 03-231938, בבית: (#17094) 03-767546

■ בלוניה 86, גג + מגניזיום, מערכת שמורה יפהפיה. 055-84951 (#6082)

■ בלוניה דצמבר 176 מסודרת הי־טב!!! אאודי ... 11260896 (#12071)

■ בלוניה 1984, מצויינת + אבזו־רים, טסט, 40,000 ק"מ. (#13035) 03-788565

■ בלוניה 1984, במצב מעולה + רדיו וטסט. 03-9324661 (#15767) 03-9323411

■ בלוניה 83, מושכרת מצויינת, טסט לשנה + היטל. 03-9324470 (#18347)

■ בלוניה 83, מושכרת, במצב מצ־ויין. 02-916846, בזה שבת. (#19754)

■ חייבת להמכר!! בלוניה, 1980, מהמשכורת, טסט לשנה. (#327) 03-259322

■ ●●● מ.מ.מ. ליד הקיוק המרכז, 03-780892. מבדק הרצליה פר־חות, 7 דקות נסיעה ממרכז תל־אביב. 052-559159 ● בדיקות רכב לקניה + אחריות לכבר קונה!! ● רישוי שנתי!! הנחות המקצועי המוחזק בשטח בארץ. (#13894)

אוסטין

■ מאסטרו 85 מושכרת, יפהפיה ומתוחזקת, 5 דלתות, ראשונה, (#10016) 03-842090 .19,000

■ מטרו 1300, 1984, ראשונה, מעולה. 742303 לא בשבת. (#7122)

■ מטרו, 1000, 1984, מצויינת, 45,000, ראשונה. 03-694108 (#9883) 08-435908

■ מטרו, 1983, 1300, ראשונה, 48,000 ק"מ, מצויינת. 03-471987 (#7657)

■ מטרו אס.בי לשבצים, ספורט, 1983, טסט לשנה. 383941 (#14121)

■ מיניסטר 1000, 1983, ראשו־נה, 42,000, 797598, בעבודה: (#19915) 410649

■ מיני מטרו, 1983, 1300, מצויי־נת. 03-316031, פרטי לשבת. (#16795)

אופל

■ 1300, 85, מצב חדש הרבה תוספות, ראשונה. 08-225475 (#19108)

■ אופל אסקונה, 83, 1300 אס, מצב מעולה. 03-903428 (#8133) אפיות. 03-7512980

■ אופל אסקונה 1300/S אס 1982 יד שניה. 08-229630 (#18526)

■ אופל קורסה 84 1200 אס, 21,000 ק"מ, יד שניה, 08:00-16:00. בערב: 557088, 5592851 (#12335)

■ אופל קדט, 82, אוטומטית מצו־יינת, מהשכרה לשעבר. (#19063) 052-34124

■ אופל קדט, מודל 1979, מצב גרוע + טסט. 08-461962 (#8740)

■ אופל רקורד סי.די. 2.2 ליטר, דה־לוקס מזוזה, מודל 85. טלפון: 052-557552 בשעות העבודה. (#10305)

■ אסקונה 1300 אס. 1983, דו־לוקסוס, 5 דלתות, ראשונה, מחו־זה!!! + תוספות 03-225217 (#5852) 03-235824

■ אסקונה 1600, 1983, אוטומ־טית, מגבה, 40,000 ק"מ. (#7220) 03-480742, 03-470641

■ אסקונה 1300 אס. 1982, 61,000, טסט שנה. 7513477 (#7924) 052-32950

■ אסקונה, 1300, 1982, לוקסוס!! אוטומטית, מצויינת. (#8018) 052-83005, 03-5561461

■ אסקונה 1300, 1982, 56,000 ק"מ, יפהפיה. 03-403475 (#7355) 051-31363

■ אסקונה 1600, אוטומטי, 1982, ידיעותית. 03-456010 (#10680)

■ אסקונה 1600, 1983, אוטומ־טית, יד ראשונה, מגבה. (#11873) 03-444267

■ אסקונה 1.3 אס, 1983, ראשונה, במצב מצוין. 814315 (#15657)

■ אסקונה 1300, 1981, מהשכרה + אזעקה לבטיחות + טסט. (#16801) 052-86161

■ אסקונה 1300, 1983, ראשונה, בעבודה: 055-20242, בבית: (#16827) 055-57342

■ אסקונה 1300 אוטומטית 1982, במצב מצוין, מחירון. 03-738188 (#17263)

■ אסקונה 1300, 1982, אוטומ־טית, ראשונה, מצויינת. (#18982) 03-421376, 03-475554

■ אסקונה 1.3 אס, 1982, אוטו־מטית, לוקסוס, ראשונה, 50,000. 03-913160, 03-913188 (#19908)

■ אסקונה, 1600, אוטומטית, 1981, ראשונה, טסט לשנה. (#20135) 03-999913

■ אסקונה 77, מצויינת, 97,000 ק"מ, 03-354047, ובבית: (#17679) 03-5461246

■ אסקונה 83, 26,600 ק"מ, יד רא־שונה + טסט. 052-24283/4 (#7547)

■ אסקונה, 1983, 1600, לוקסוס, אוטומטית + מזגן, ראשונה. (#10844) 03-473744

■ אסקונה 81, 1600, אוטומטית, שניה, 78,000, שמורה. (#13608) 03-999162

■ אסקונה 1983, אוטומטי, 44,000, שניה, 19,250. בית: 03-843833, בערב: 03-825405 (#19788)

■ אסקונה 1600 S, 83, אוטומטית. (#10761) 03-876089

■ אסקונה אס.אל 5 דלתות, יפה 83. 08-476315, 08-450580 (#13995)

■ אסקונה 1300 אס 83, מותנת למחירון. 055943, 882450 (#14144)

■ אסקונה מיטאלי 1985, 1300 + טסט, 13,000 ש"ח. 9227355 (#19095) 430625

■ אסקונה 84, יפהפיה, 1300, 26,000 ק"מ. 052-61070 (#567)

■ אסקונה 83 אס/1300, אוטומ־טית, דלוקס, יד ראשונה. בעבודה: 03-9640660, בבית: 03-24334 (#1612)

■ אסקונה 1983, 1300, ראשונה, פרטית, 34,000 ק"מ. 053-88512 (#1748)

■ אסקונה 1300/S, אס. 1983, 03-9360498 לא בשבת. (#10420)

■ אסקונה, 1984, לוקסוס, 1300, אס, 27,000 ק"מ. 08-474533 (#11275)

■ אסקונה 1984, 1300 אס. לוקס ראשונה. 067-91781, 067-95659 (#11972)

■ אסקונה 1300/S, אסלי 1983 + מזגן, ראשונה, מטאלי. (#14942) 05-9368716

■ אסקונה 82, 1300, אוטומטית, יד ראשונה. 03-655881 (#15661) 03-657041

■ אסקונה, 84, 1300 אס. מיבוא אישי, 5 דלתות, 5 הילוכים, מר־טאלי + תוספות. 053-31980 (#16200)

■ אסקונה, 1300/S, לוקס, אוטומ־טית, 08-411587. 1983 (#17364)

■ אסקונה 83, 1300 + רדיוטייפ + אזעקה, טסט לשנה. 03-351203 (#19982)

■ אסקונה 1600, 82, אוטומטית, אורגינלית, כחדשה + החלפה. (#13771) 03-586327

■ אסקונה, 1600, 81, שלישית, 61,000 ק"מ, יפהפיה. 055-84951 (#6873)

■ אסקונה, 1300, אס. 5 דלתות, ראשונה, טסט. 03-477443 (#19162)

■ אסקונה לוקס 1983, 1600/S, אוטומט + תוספות!!! בהזד־מנות!! טלפון: 03-475618 (#1022)

■ אסקונה 83, 1300/S אס. אר־טומטית, ראשונה, ותוספות (#9014) 03-480153, 38,000

■ אסקונה 1983, מודל, חדיש, 5 דלתות. 03-767470, 36,000 (#9789)

■ אסקונה 5/1600 אס לוקסוס 1983, גיר רגיל + תוספות. (#13886) 08-229420

■ אסקונה, 82, אוטומטית, 5/1300 אס. לוקסוס. 03-476538 (#18718)

■ אסקונה, 83, אוטומטית, יד רא־שונה. 03-261503, בערב: (#13771) 03-779182

■ אסקונה, 1600, אוטומטי לוקס, שנת 83, ראשונה. 895842 (#13042)

■ אסקונה ג'י.אל.אס. אוטומטי, 1986, מגבה צה"ל. 03-958601 (#6103) 03-945604

■ אסקונה, מצב מצוין, 84, רדיו + טייפ. 862866, 857395 (#10788)

■ בהזדמנות, אסקונה, 1300/81, מצויינת + תוספות. טלי. 878279 (#13674)

■ בהזדמנות!!! אסקונה 1300/5 אס. 1983 יבוא, אוטומאטית, ראשונה!! (35000) + טסט + סטריאו + אזעקה. 03-808222 (#7640) 03-941521

■ בהזדמנות בקורד 84, 2000, רא־שונה כחדשה + תוספות. 5562217 (#19133) בערב.

■ בראשון לציון!! קומפיוטסט: רישוי שנתי, בדיקות, קניה, ממוחשבת. 941247 (#13551)

■ מנטה בריליאנטה 1.6 אס. 1982, 85,000, 19,000 ש"ח. 03-363718, בעבודה 03-358794 (#10286)

■ מנטה 1982, הכי יפה בארץ, בכ־רכב 03-240786, 03-612854, בעבודה: (#11407) 03-802077

■ מציאה! רקורד, סטיישן 83, או־טומטית, מצב מצוין. 237572 (#13133)

■ קדט 1300, אוטומטית, 1982 יד ראשונה, מצויינת. 052-447482 (#19075)

■ קדט 1300 אס. 1983, אוטומטי, ראשונה, מצב מצוין. 03-247328 (#15080)

■ קדט, 83, מחיר הזדמנות 15% מתחת למחירון. 03-448203 (#16877)

■ קדט 83, 1300, אוטומטי (השכרה לשעבר) במצב מעולה. (#19088) 9226728

■ קדט 1982, 1300, סטיישן, 64,000, מצויינת. 03-648519 (#13478) 03-888465

■ קדט 82/1300, אוטומטי, מחי־רון. 053-91203, בעבודה: (#7611) 03-496214

■ קדט 1986, ראשונה, 9000 ק"מ, 5 דלתות, אוטומטית + מזגן, 28,500 ש"ח. 03-480988 (#16974)

■ קדט אוטומטית 1983, ראשונה, תוספות, מצויינת מחירון. (#19138) 03-744654 בערב.

■ קדט 82, 1300, אוטומטית + מזגן + תוספות, יד ראשונה. 354562 (#6952)

■ קדט 1982, אוטומאטי, שמור של, ראשונה, מצב מצוין. (#9492) 03-449048

■ קדט 1982, אוטומטית + מזגן + טסט (השכרה לשעבר). (#14853) 03-299071

■ קומפיוטסט, למה אנו בוחנים השונות אחרות האחרים למה מחפשי רכב בקומפיוטסט המר־שוכללים בעולם. טכנאי קומפיוטסט הטובים בארץ, קומפיוטסט ברחבות הכל הסמורים. (#13114)

■ קורטינה ג'י.סי. 1300, 1985 + תוספות, 23,000. 03-450875 (#15488) 03-611224

■ קורסה 1985, 1200 + מזגן, 14,000. בית: 856270, עבודה: (#6866) 5575712

■ קורסה 1300 - 5 אס. 1985, הוס־פות, שמורה. 03-781234 (#1721)

■ קפיטן, 1970, טסט אוקטובר. (#482) 03-417071

■ רכב דיפלומט מציאה!! למכירה מיידית!! דגמי קורסה!! + קדט!! + אסקונה!! + רקו־רד!!! דגמי 1986. 03-612999 (#12546) 03-615405

■ רקורד סטיישן 1800, 1983, לתכורת "מגל" השכרה 91, תל אביב. 03-264151 (#16728)

אינוצנטי

■ 1000, 1982, במצב מצוין. 41,500 ק"מ, שניה. 03-879742 (#19112)

■ 1982, 1000, 57,000 ק"מ, מחי־רון, מהשכרה. 055-56897 (#15971)

■ אינוצנטי, 1982, 45,000, טסט + היטל, במצב מעולה. (#16978) 03-914489

■ אינוצנטי, 1984, 32,000 ק"מ, יד ראשונה. 03-346235 (#7979) 03-351240

■ אינוצנטי 1984 + טסט + היטל לשנה, 9,000 ש"ח. 051-25343 (#14129)

■ אינוצ'י 82, טסט, מטאל, מכ־ני מעולה, שמורה. 773842 (#18560)

■ מעוניין באינוצנטי 70/66, 1100 אומר ללא מנוע. 052-82871 (#10680)

אלפא רומאו

■ 1200, 1983. טלפון בבית: 03-942677, בעבודה: 03-731991 (#1868)

■ 1300, סופר, 1979, שניה, שמו־רה היטב + רדיו. 03-907642 (#17055)

■ 310, 1300, 1979, 93,000, מחי־רון, עבודה: 236939, בית: (#10849) 352667

■ 33, 15, 1984, 50,000 ק"מ, רא־שונה. 03-946787, 03-997018 (#4031)

■ אלפא סוד, 82, ראשונה, שמורה, 59,000, מחירון. 03-429908 (#7787)

■ אלפא סוד 1350, 1979, 90,000 ק"מ. (#19074) 417510

■ אלפא סוד 1200, 1982, ראשו־נה, 62,000 ק"מ. 03-227903 (#10389) 03-907692

■ אלפא 33, 1984, 34,000 ק"מ. (#13270) 03-411727

■ אלפא סוד 1200, 1982, ראשו־נה, 60,000 ק"מ. 03-948252 (#14984)

■ אלפא סוד 1200, 1983, מזגן, סטריאו, תוספות, מצויינת. (#18908) 03-314461

■ אלפא־סוד, 82, 47,000 ק"מ, שניה, מחירון. 03-954484 (#17636)

■ אלפא היילוך יוזוק, 1500, 1985, 18,000 ק"מ + תוספות. (#8770) 03-624072, 03-836230

■ אלפא־סוד 82, טסט לשנה. (#18815) 03-249865

■ אלפא סוד 1979, 1351, מצויינת + טסט (בעשרה). 03-381002 (#13803)

■ אלפא סוד 79, 1300, מצב טוב מאוד. 03-232274, 055-55226 (#17279)

■ אלפא סוד 1200, 82, מצויינת, 60,000 ק"מ. בית: 03-218439 (#10507)

■ אלפא סוד 1200, 82, ראשונה + תוספות, בריה. 03-322874 (#17394)

■ אלפא־סוד, 82, ידיעותית, 52,000 ק"מ. 5464761, 580184 (#13458)

■ אלפא סוד 1975, 1200, במצב טוב, בהזדמנות. 052-452231 (#14768)

■ אלפא־סוד, 82, 70,000 ק"מ, ראשונה + אביזרים. 053-33213 (#18846)

■ אלפא־סוד 82, כחדשה 50,000 + טסט + היטל. 03-731375 (#13005) 052-542558

■ אלפא 33, 1.2, 1985, 20,000, טסט לשנה. 03-729941 (#15167)

■ אלפא סוד, 1982 + מזגן + רדיו־טייפ 59,000 ק"מ. למכור לשלום. (#13159) 03-200305

■ אלפא סוד 1983, רישוי לשנה, מערכת סטריאופונית. 03-220313 (#17374)

■ אלפא סוד, 1982, יד ראשונה, במצב מצוין, 45,000 ק"מ. (#7981) 059-77063

■ אלפטה 1.6, 1979, 110,000 ק"מ, שמורה, מחירון. 03-473838 (#15017)

■ אלפטה 1800, 79, במצב מצוין. (#6338) 052-541093

■ אלפטה 1.6, 1979, יד ראשונה. (#9692) 03-479219, 03-476484

■ אלפטה 1.6, 1979, 86,000 ק"מ, מצויין + מזגן. 052-559649 (#6406)

■ אפלא סוד או לנצ'יה דלתא, 1982, אורגינלית. 053-59086 (#19652)

■ ג'ולייה 1300, 1972, במצב טוב, מחירון. 03-352864, 04-931770 (#9130)

■ ג'וליה 1600, 1974, מנוע מוש־כות משופצות, 6,000 ש"ח. (#19890) 08-476703

■ גוליה, מודל 68, במצב טוב, מנוע חדש. 08-475006 (#13088)

■ סוד 1300, 1979, יפהפיה (מחי־רון). 870030, הבית: 820857 (#16973)

■ סוד 1.2, 1982, שניה, פרטית, במצב בריה. 052-552149 (#6393)

■ סוד 82, אחוזה, 48,000 + רדיו־טייפ. 03-455554, עבודה: (#13543) 03-295222/273

■ סוד 1982, מראשונה, 57,000, שמורה!!! 052-531601, העבודה (#37) 03-252759

■ סוד, 1983, 46,000 ק"מ, 1.3, שמורה, מצוינת. 774064 (#12631)

■ סוד 1982, ראשונה, 55,000, טסט + היטל, יפהפיה. (#19921) 03-358413

■ סוד 1200, 83, ראשונה, שמורה, 39,000 ק"מ. 5566199 (#12998)

■ סוד, 83, ראשונה, 53,000 ק"מ, במצב מצוין. 9324170 (#8958)

■ סוד, 1979, 1300 סופר, מצויי־נת, 86,000 ק"מ. 03-9640218 (#1741)

■ סוד, 82, 1350, שניה, 81,000, מעולה, מחירון. 261516 (#7098)

■ סוד 79, 1351 שניה, טסט לש־נה, שמורה. 776165 (#17563)

■ סוד 1.2, סוף 82, מעולה + רדיו. טלפון: 7515055 (#7748)

■ סוד 1200, 82, 55,000, יפהפיה + מזגן ותוספות. 03-412771 (#8834)

■ סוד, 82, 1200, שניה, 52,000, טסט + היטל. 03-743729 (#11239)

■ סוד, 1982, 1200, ספורט 5 הי־לוכים, אורגינלי. 03-767317 (#17255)

■ סוד, 1982, 70,000, במצב מצוי־ין. מהצהריים: 03-731802 (#1349) 03-429924

■ סוד 1982, 40,000 ק"מ + מט־כת + טסט. 03-7515961 (#776) 03-299061

■ סוד 82, 1.2, 42,000, שמורה, מחירון. בחול: 03-527685 (#18943)

■ סוד 78, שניה, מכני מעולה, יפהפיה, אדומה. 03-352266 (#18198)

■ סוד 1983, חייבת להימכר!!! במצב טוב. 053-41346, בעבודה ביום א' 053-36628 (#9368)

■ סוד, 82, יד שניה, מחירון + רד־יוטייפ, מצויינת. 03-855492 (#10381)

■ ספיידר 1600, 1973 + טסט, 6000 דולר. 04-338855 (#1248) 04-388179

■ ספיידר סוף 85 כחדשה + תוס־פות, 12,500 ק"מ, 36,000 ש"ח. בעבודה: 04-668919, בבית: (#11590) 04-332261

אמריקאיות

■ אולדסמוביל 442, לנכים בל־בד, 1967, גג פתוח + כל תוספות האפשריות, חשמליות. (#3373) 052-454473

■ אולדסמוביל אומגה, 6 צילינדר "ברונהם" חשמלי 1983, ראשונה!! פרטית!! אפשרות החלפה. (#16828) 052-450365

■ אולדסמוביל אומגה 1982, כל חשמלית מפוארת, בהזדמנות. (#9218) 063-78402

■ אולדסמוביל קטלס 1974, שניה, חשמלית, מכני מצויין. (#10076) 03-255418

■ אולדסמוביל אומגה, 1982, במ־צב מצוין, יד אחת, 38,700 ש"ח. (#11367) 052-70819

■ אולדסמוביל קטלס 74, בריה + אבזור + צבע + צמיגים. (#15814) 03-895340

■ אומגה 1977, אחרי תיקון כל־לי, 55,000 ק"מ, 8 צילינדר + טסט, מעולה, 12,000 דולר. (#19086) 03-807638

■ אל קמינו דבל 1978, מנוע 8, כחדשה, 12,000. 889520 (#6825) 267569

■ אמגן קפיטל אישן 1979, כל התוספות. 03-917259 (#821) 03-9326708

■ בהזדמנות פונטיאק, 1974, 2 דלתות + מזגן, חשמלית. (#6056) 03-378438

■ בהזדמנות פונטיאק פיירברד, 1979 במצב מצויין 03-454755 (#16776)

■ בהזדמנות, אולדסמוביל אומגה יפהפיה, כחדשה, 1979 + מזגן חדש. (#13832) 03-391559

■ ביואיק ליסייבר 2500, 1982, שניה, עבודה: 03-662434, בית: (#15251) 03-493872

■ ביואיק סנצ'ורי "לימיטיד" 1979 (4.9 ליטר) מלאקסטרות!! חדשה!!! (#15035) 03-444269

■ ביואיק סקיי - לארק, 1981, רא־שונה + תוספות, 33,000 ש"ח. (#6775) 052-26991

■ ביואיק סנצ'ורי 81, סטיישן, נדירה חשמלית, מיטלי, (#10742) 03-216487, 03-251816 בבית. 03-403329

■ ביואיק ריגל 1979 + אולדסמו־ביל קטלס 8 צילינדר 1980. (#17509) 03-877999, 03-384587

■ ביואיק ריגל 1979 + אולדסמו־ביל קטלס 8 צילינדר 1980. (#20227) 03-374981, 03-877999

■ בראשון לציון!! קומפיוטסט: רישוי שנתי, בדיקות, קניה, ממוחשבת. 941247 (#13509)

■ דאוס, 1972, אוטומאטית, בהז־דמנות אבא והלך הנעדר. (#14744)

■ דודג' דארט 74, שניה + אבזור, 788681, 728745, לא בשבת. (#1238)

■ דודג' אריס, 83, חשמלי. ביתי: 03-241616, בערב 03-351725 (#9703)

■ דודג' אריס 1984, יפהפיה, דגם מפואר, כל התוספות האפשריות. 051-99330, 051-98175 (#13474)

■ דודג' בליזר + תוספת מנוע 82 - 85, 08-236319, 08-243955 (#19065)

■ לבננים!! ביואיק, להסבר, 1975, מיבוא אישי, מהחשנה!! (#12935) 03-264379

■ מעוניינים באמריקאית סטיישן ג'1981, 6 צילינדר, 8 מקומות ישי־בה. (#17189) 03-259879

■ מראשונה!! פונטיאק 6000 אל.אי 1985, 2834 סמ"ק, 4 דל־תות + ההיטל לרבנייהיום!! (#3420) 03-729637

■ מרקורי מרקיז (לינקולן) 1975, מפוארת + טסט, 6,500 דולר. (#381) 03-453318

■ פונטיאק פיקס, 4 צילינדר, 1979, טסט שנה. 9233428 (#7604)

■ פונטיאק פיארבירד ספורט, 1973, 8 צילינדר + כל התוספות, 6,000 דולר. 052-454473 (#3254)

■ פונטיאק גרנד לאמנס 74, 4 דל־תות + תוספות. 03-282446 (#18399) 03-285095

■ פונטיאק פיארבירד 1974!!! מצוי־נת, 11,000 שקל!!! אפשרות החל־פה!! 03-246274 (#11868)

■ פונטיאק פניקס, 1980, אוטומ־טית + מזגן. בבית: 03-763660, בעבודה: 03-221452, 03-231403 (#13033)

■ פורד מבריק 1974 מיבוא + תס־פת, מנוע 1984. 052-455831 (#3049)

■ פורד גרנד טוריס במצב מעולה, מודל 73. 053-86372 (#11546)

■ פיירמונט 79, 6 צילינדר, כחדשה + טסט. 052-442762, 052-22076 (#9074)

■ פיירמונט 81 (השכרה), מנוע בהרצה, טסט לשנה, מזגן, שמורה. (#13994) 03-293934

■ פלימות, 78, 8.ע. חשמלית, במ־צב מעולה. 030621344, לוטסי. (#17619)

■ קומפיוטסט: רכב אמריקאי כב־דק לפני הקניה ע"י מחשב הרכב שלנו המשווה לנתוני היצרן. קו־מפיוטסט. (#13066)

■ שברולט מליבו 6, צילינדר, 79, במצב מצויין, 20,000 ש"ח. 241217 מיום א' בשעות העבודה. (#10357)

■ שברולט נובה 64, 03-888069 (#9611)

■ שברולט קמרו 1974, 8 צילינדר + כל התוספות האפשריות. (#16511) 052-454473

■ שברולט סי.טי.אישן 1980, 4 צילינדר, חשמלית + מזגן + הגה כח. (#4683) 052-454473

■ שברולט 1980, 2500/4 + הגה כח + מזגן, כחדשה. 03-394397 (#12290)

■ שברולט מליבו סטיישן 1979, בהזדמנות למכירה (החלפה) ידיים פרטיות. 052-449589 (#19637)

■ שברולט בלייזר, 80 + כל התוס־פות, טלפון בעבודה: 03-342610 (#12576)

■ שברולט קפריס קלסיק 1976, במצב מעולה + תוספת. (#13988) 03-783228

ב.מ.וו.

■ 3.0 אוטומטי, 1972 + חלונות חשמליים, מצב מצוין. (#7791) 053-32174

■ 320 אי, ראשונה, דגם חדש, 1983 + 5 הילוכים + מזגן, 49,000 ק"מ, מיטאלי + תוספות. (#9432) 051-23841

■ 520 אי 1985 + מזגן + תוספות, מיוחדת (לחלופה) 02-231919 (#11858) 02-536048

■ 1602, 1973, טסט לשנה, יפה־פיה, מכני מצוין. 03-337387 (#11153) 052-546373, בבית.

■ 1602, 1974, במצב מעולה + אבזור + טסט. 03-337387, בעבו־דה. (#17275) 052-546373 בבית.

■ 1802, 1975, אוטומטית, אדומה אורגינלית, מצב מצויין!! (#6339) 03-9231088

■ 316/83, אוטומט, 33,000 ק"מ, מצב בריה. 03-889812 (#16946)

■ 315, 1983 + הוספות + מערכת, מצויין בהחלפה בזולה. (#8185) 03-5561175

■ 315, 1983, שניה, מטלי, טייפ, אזעקה. 051-882146 (#13951) 051-880434

■ 315, ראשונה, יפהפיה, 40,000 ק"מ, 82. 03-354836, 03-345810 (#11432)

■ 316 רגיל 78, בזול, מיטאלי, 14,800 ש"ח. 773882, 787675 (#14982)

■ 316, 86, 2 דלתות + תוספות, אפשרות אשראי. 053-44327 (#10977)

■ 316/4 1984, אוטומט, מיטאלי + מזגן + מערכת + מגנזיום + חי־טל. (#731) 03-9325493

■ 316/4, 1984, מיטלי, סכי"ס, 33,000 ש"ח. 03-867562 (#10705)

■ 318, 1979, אפשרות החלפה, במשנה 1980, 1982 + מזגן. 052-78948 (#13216) 052-72423

■ 318, 1979, יפה, מצב מכני מצו־ין. 5515873, 865401 (#19785)

■ 528, 1983, מזגן תוספות, מחי־רון. אדונים 10 סביון. (#411)

■ ב.מ.וו. 1602, 1973, במצב טוב. לא בשבת 063-26894 (#3204)

■ ב.מ.וו. 520, 1973, יפהפיה, מסודרת. 055-32641 (#8086)

■ ב.מ.וו 518 אי.אס 1983, יד שניה, לבן. 04-536745 (#13791)

■ ב.מ.וו 74, 1802, בהזדמנות, מצב מצויין. 03-9262431, בעבו־דה. (#10501)

■ ב.מ.וו. 316, 1800 סמ"ק, 1986 + אזעקה + רדיוטייפ, חלונות בהיט. (#11549) 03-340326

■ "מובל" מכוניות!! מבחר דיגמי ב.מ.וו. 1986, 316, 518, 318 + תוספות, אפשרות החלפה. (#3169) 230337, 9610204

■ "מתקר" סוכנות ב.מ.וו. מגוון 316, 318, 518, מכל הדגמים, 1986 + 1987, אספקה מיידית, אפשרות לאשראי. 03-442842 (#11951) 03-440735

■ לה־קאר מבינים!! כל דגמי ב.מ.וו. 1987 במחירים ללא תח־רות, אספקה מיידית!! אפשרו־ת להחלפה. 052-20148 (#9941)

■ למכירה ב.מ.וו. 1982, 316, מנוע 1800, אוטומטית. 03-664096 (#16855)

■ לרציניים, 520, 1980, אוטומ־טית תוספות, 16,500 דולר. 057-424613, 03-9226602 (#18538)

■ לרציניים מלבוד 315 במצב מיד 1982, יד ראשונה, מחירון + תוס־פות. (#6826) 052-456207

■ מוסך "דודי" מומחים לתיקוני ב.מ.וו. ולכל סוגי הרכב. היוקן 42 בני־ברק. (#11443) 03-702325

■ ●●● מ.מ.מ. ליד הקיוק המר־כז, 03-780892, מבדק הרצליה פיתוח, 7 דקות נסיעה ממרכז תל־אביב. 052-559159 ● בדי־קות רכב לקניה + אחריות לכבר קונה!! ● רישוי שנתי!! הנחות המקצועי המוחזק בשטח בארץ. (#13913)

■ 315, 1983, מרשא, מצויינת. 255480 בערב, 239215 בבוקר. (#20208)

ג'יפים

■ 1974, קצר + טסט, מצויינת + ג'יפ, 60 לחלקים. 052-70967 (#3904)

■ 6 צילינדר ארוך, 80 + טסט לש־נה. 03-445184, 03-837878 (#19077)

■ ארוך, 82/6, אחרי אבזור, 03-494034, 03-345495, 9000 (#8683)

■ בהזדמנות ראש שעה 49, מש־לה, טסט לשנה. 052-82687 (#9129)

■ ג'יפ 6, 1982, במצב מצויין. (#4714) 5560777

■ ג'יפ 79, יפהפיה, מנוע חדש. 08-469951, בעבודה 08-456270 (#16733)

■ ג'יפ קצר, 1967, שמור כחדש!!! + טסט. 03-411000, 03-429695 (#13504)

■ ג'יפ ארוך 1982, במצב מעולה. בעבודה: 03-802242 (#17496)

■ ג'יפ קצר 64 + טסט, צמיגי בלון חדשים. 053-99494 (#18433)

■ ג'יפ 67, קצר, מכני מעולה, יפה־פיה. 055-91742 (#9757)

■ לבננים, וולים 42, מאוורר, בלבד לי בלון, שמור. 065-21764 (#818)

■ למכירה/החלפה, ג'יפ 6/76 קצר, משופץ. 063-25599 (#13384)

■ לרגל נסיעה!! ג'יפ מיוחד!! 1983 + תוספות. 052-70664 (#536)

■ לרציניים, ג'יפ 52, ממודר ויפה + אישור בריה. 03-310818 (#13213)

■ קצר 76, יפהפיה, במצב מעולה. (#17468) 03-493649, בערב.

דייהטסו

■ בדייהטסו־הרצליה, מבחר שרי־דים 1986, אפשרות החלפה. (#16817) 052-543875

■ דייהטסו 1000 83, מזגן 23,000 קילומטר, בעבודה: 445323 (#19250)

■ דייהטסו שרייד, 1983, אוטומ־טית, ראשונה מגבה. 052-551528 (#7032) 03-444535

■ דייהטסו שרייד 1983 + מזגן, מעולה, שניה, מחירון. 03-950996 (#17683)

■ החלף את מכוניתך הישנה בדיי־הטסו 1987, אפשרות בתשלו־מים. (#3331) 052-543875

■ חייבת להמכר, שרמנט 1600, 1983, אוטומט + רדיוטייפ. (#9198) 03-354652

■ "מוסך צמרת" הוד השרון, נזה מזגן, מהיר ונמצא בדייהטסו. (#18997) 052-38688

■ "רכב השרון" סוכנות דייהטסו, החלפה הרשמית לדגמי 1987. (#14579) 052-27874

■ שארד 83 + מזגן אחוזל, ראשו־נה, 40,000 ק"מ. 03-849966 (#13984)

■ שריד 1000, 1986, אוטומטית, בעבודה: 03-377803, בבית: (#16815) 03-8232817

■ שריד 1000, אוטומטית, 1984, מעולה. 03-916563, עבודה: (#17052) 03-252205

■ שריד, 1983, 57,000 ק"מ, מחיר מחירון. 03-458739 (#8923)

■ שריד, 84, 1000, טורבו, 8,000 באחריות + מזגן ותוספות. (#15291) 055-54267

■ שריד 1983, ראשונה מצרט־ + מזגן, שמורה, כחדשה. (#7706) 03-321807

■ שריד 1986, אוטומטית + מזגן + רדיוטייפ + תוספות, 14,000 ק"מ, עקב עליה מיום ראשון. (#11415) 340962 - אבישי.

■ שריד 1983 + מזגן מקורי + טסט והיטל לשנה. 9320987 (#17888)

■ שרמנט 1300, 1983 + מזגן אור־גינלי, 36,000 מחירון. 08-460418 (#6038)

■ שרמנט 1300 1984, ראשונה, אוטומטית + מזגן + היטל. (#11141) 03-493428

■ שרמנט, 1300, 83 + טסט + מז־גן, מחירון, 38,000 ק"מ. (#3089) 03-9322534

■ שרמנט 1300, 83, מזגן, אורגי־נלי, 36,000, מחירון. 03-990789 (#7806)

דלתה

■ דלתא 79 סטיישן, במצב טוב. (#12142) 803502

וולוו

■ 340, כחדשה, 83, אוטומטית, 46,000 + תוספות. 03-956443 (#16622)

■ 1982, סטיישן, ג'י.אל, הגה כח, מזגן. 055-54520, 065-50043 (#16547)

■ 144, 74, פרטי, מד רגיל, במצב מצויין. 055-52232 (#16212)

■ 244, ג'י. אל. 1981, אוטומטי + מזגן, 58,000 ק"מ. 02-817318 (#8874)

■ 244 ג'י.אל, 1982, יד־ראשונה, אורגינאלית, כחדשה!!! (#11066) 052-541514

■ 345, מודל 1980, 47,000 ק"מ, 03-9649974, לא בשבת. (#10813)

■ וולבו 244, 75, קלאסית, במצב מצויין + אביזרים. 03-780716 (#6578)

■ וולוו סטיישן 245, ג'י.אל, 1979 + מזגן, כחדשה. 03-827076 (#19035)

■ וולוו 1983, די.אל, אוטומטי. בעבודה: 826293, הבית: 950523 (#16846)

■ וולוו 1972, אוטומטית + מזגן + טסט + צבע, מצויינת. 9612421 (#8223)

■ מעוניין בוולבו, אוטומטית, 1973/4, מעולה, מעט ק"מ. (#15438) 04-246174

■ מעוניין בוולוו אוטומטי, 73, במצב מעולה, מעט קילומטר. (#17060) 03-237822 בער.

■ סטיישן 2000, 1983, אוטומטי, מזגן, הדרכת, 60,000, מחירון, תוספות. 03-351711 (#3805)

■ סטיישן, ג'י.אל, 1979, ראשונה, אפשרות החלפה בזולה. (#10334) 03-258705

טלבוט

■ 1510 מנוע 1300, 1982, מצב מצויין, מחירון. 052-442648 (#6866)

■ 84 + מזגן, אוטומטי, 45,000 ק"מ. 03-252744 (#3906)

■ אס.אקס. 81, 1600, מראשונה, אוטומטי + חלונות חשמל. (#585) 08-223777

■ אס.אקס 1981, אוטומאטית, שניה + מזגן, מפואר מחירון. (#7379) 03-5519437

■ הוריזון 83 כחדשה, 1300 + טסט, 70,000 ק"מ, 12,000. (#13732) 03-491226

■ הוריזון אס.איקס 1500, אוטומ־טית, שמורה ומפוארת, 1980. (#12113) 14:00 עד 03-287624

■ הוריזון, 1979, בריה + טסט לשנה: 03-356836, ובערב: (#378) 03-294319

■ הוריזון 1300, 1983, ראשונה, מחברה + טסט + רדיו. (#16488) 03-9234311

■ הוריזון, 83, ראשונה, 46,000 ק"מ, במצב מצויין. 03-392906 (#18375)

■ הוריזון 1.3, 83, 50,000 ק"מ, שניה + תוספות. 03-301084 (#17895)

■ טלבוט 1507, 1981, יד־ראשונה. טלפון: 063-901333 (#904)

■ טלבוט מודל 1980, 1300, יד שניה, טלפון: 03-884693 (#14024)

■ טלבוט, 1983, פרטי, דו־שימו־שי, 94,000 ק"מ, במצב מצויין!!! + טסט. בשעות: 03-5425151, ובבית: (#7452) 03-498463

■ טלבוט סולרה ג'י.אל.אס. 83, מצב מצויין, מזגן, הגה כח, 59,000 ק"מ, יד ראשונה, טלפון: 03-6628289 ערוץ (#15150)

■ טנדר 80, ארגז סגור, לאחר פי־רוק מנוע והצבה, מחירון. עבודה: 03-436358, בערב 03-7512141 (#12199)

■ יפהפיה!!! סמבה, 1982, במצב מצויין + טסט (החלפה). 445623 (#3060)

■ מחיר מציאה!!! סמבה 1982, 64,000, מכני מצויין. 03-5512315 (#15244)

■ סולרה 1600 1982 אוטומט־טית + מזגן + הגה כח. (#16994) 051-882960

■ סולרה, 1600, 1981, מפוארת + מזגן, 82,000 ק"מ. 772680 (#7097)

■ סולרה, 1600, 1982, 15,000 ש"ח + מזגן ותוספות. 5515887 (#11776)

■ סולרה 1300, 1982, 66,000 ק"מ, שניה. 03-323478 (#12921) 03-296034

■ סולרה 1600, אוטומט 85, כחד־שה. 03-732370, לא בשבת. (#6467)

■ סולרה 1600 — אוטומט 85, 20,000 ק"מ, כ־חדשה. (#19377) 055-33655, 03-298996

■ סולרה אס. איקס. 1600, 82, הגה כח, אוטומטית, חלונות חשמליים. 051-882974 (#18566)

■ סולרה, 1980, אוטומט + כוח + חלונות חשמל + טסט שנה. (#445) 03-331560

■ סולרה 1600, 1983, אוטומט + מזגן, במצב מצויין. 052-32736 (#11902)

טנדרים

■ D-200, 70, מכני וחיצוני מצויין, ארגז שטוח. 9329814 (#6757)

■ 404, 79, יד שניה, מצב טוב מאוד. 053-99741 (#5196)

■ 404 טנדר, 1969 + טסט, במצב טוב. 03-9231564 (#7897)

■ 404, 1982 + ארגז, מצויינת + טסט, 40,000, מחירון. (#13207) 03-9221868

■ 404 פיז'ו 1979 + סובארו 1980, ארגז, בעשור. 03-371876 (#15835)

■ 404, טנדר 73, מצב מצויין, 03-798354, לא בשבת. (#19835)

■ 504, 82, מצויין, חייב להמכר, לרגל נסיעה. 664993 (#18804)

■ 504, 82, ראשונה, מפרטי, ארגז סגור. בעבודה: 08:00-14:00, (#8824) 03-825928

■ אוסטין 73, פתוחה, מוכנת בטח. בערב: 910089 (#12231)

■ בהזדמנות, טנדר סובארו 1600, שמורה, 1983 + טסט. (#3742) 03-9233390

■ בהזדמנות!! טנדר פורד 1955, נדיר ומיוחד!! + טסט. (#6155) 03-480143

■ בהזדמנות פיגה פיאט דוקאטו דגל קבינה, 1986. 03-864844 (#13563)

■ דיז, 200, 1974, דאבל, מצויינת, מנוע 81, משופץ. 342966 (#12769) 717259

■ הלוואה לרכישת רכב חדש ומ־שומש תקבל בשרון השקעות. 03-284944, 03-284855, 04-520451, 04-532588 (#11837)

■ טלבוט 1100, 1979, במצב מכ־ני טוב. טלפון: 996201 (#3839)

■ טנדר טלבוט 1100, 1982, במ־צב מצוין. 052-455857 (#3690) 052-440560

■ טנדר פיז'ו 504 + ארגז, 1982 מעולה, שניה. 871951 (#9852)

■ טנדר סובארו, 600, 1979, טל־פון: 03-789231 (#13647)

■ טנדר סוסקה, 82-1981 + ארגז, במצב מצויין. בעשרה: (#12741) 03-371876

■ טנדר סובארו, מודל 1980, 1600, במצב טוב. 770750 (#14809)

■ טנדר רוכב־סל, 1981, סגור, 5,500 ש"ח. 03-9233959, מ־ 08:00-16:00 (#6837)

■ טנדר פגל, 504, 83, מצב מצויין, מחירון. 057-419835 (#11682)

■ טנדר 4x4 סובארו 1980, לאחר שיקום + ארגז, מצויין. (#9181) 03-373970

■ טנדר סובארו 1800, 4/4, במצב נקי. 065-79743 (#14169)

■ טנדר סימקה טלבוט 82, נא לה־תקשר לרוני עד 16:00. (#19226) 03-663633

■ טנדר פיז'ו 1975, טסט לשנה, במצב טוב. 052-444605 (#6146)

■ טנדר פיז'ו 1983, במצב מעו־לה, פרטי, מחירון. 03-378317 (#13931)

■ טנדר סימקה 1979, טסט, יד ראשונה. 052-547207 (#14594)

■ טנדר טלבוט 1981 + ארגז + אבזור + רדיו, ראשונה. (#16873) 053-88601

■ טנדרים סימקה, 1100, 1978 ו־1979 + דו־שימושי, 1979, מצויי־נת + טסט. 03-445623 (#2662)

■ טנדרים פיז'ו 404 + 504 + ארגז, במצב מעולה. 03-479852 (#12571)

■ למכירה טנדר סובארו 1800, 1983 + ארגז תיקוני. 03-725057 (#20005)

■ למכירה טנדר פג'ו 504, 1983 + ארגז תיקוני. 03-725057 (#20007)

■ מכוניות פג'ו + ארגז פיברגלס, 80-75. אחוזי מכוניות. 373323 (#17308) 999913

■ ★★★ מ.מ.מ. ליד הקיוק המרכז, 03-780892. מבדק הרצליה פיתוח, 7 דקות נסיעה ממרכז תל־אביב. 052-559159 ☆ בדיקות רכב לקניה + אחרי־ות לבדיקה!! ☆ רישוי שנ־תי!! הנחות המקצועי המוחזק בשטח בארץ. (#13904)

■ מעוניין בטנדר שברולט 20 ס'. ארגז ארוך 80/82, במצב מצוין. (#475) 03-364264

■ סובארו 600, 1980 + ארגז וס־פסלים, טסט, אבזור, יד־ראשונה, מחברה. 03-9250250 (#9246) 03-9250353

■ סובארו 1600, 1983, 76,000 ק"מ, אפשרות החלפה. (#9795) 03-258705

■ סובארו טנדר 700, 1983, מסר־טי. "מכונות קוקר" הרצליה. (#13694) 052-86966

■ סובארו, 1800 + מזגן, 1981!! + 1980,1600 + 1979 + ארגזים. (#17234) 03-373393

■ סובארו 700, 84, מצויינת + אר־גז. בשבת: 03-831787 (#16090) 03-885535

■ סובארו 4x4, 79, 1600, ארגז, טסט לשנה. 766582, 747449 (#3086)

■ סובארו 1982, מרווח 4x2, משו־דה. 03-403290, 03-447471 (#9596)

■ סובארו 1800, 4/4, 1981, 11,200 ש"ח. 055-82791 (#19804)

■ סיסקה 1100, 1979 + טסט לש־נה + מגן אורגינל. 03-337963 (#13602)

■ פורד 10, 1980 + מזגן, מעולה, כחדש. 952486, 997741 (#15932)

■ פורד 1980, אוטומטית, מזגן, טסט, צבע, במצב מכני מעולה. בבית: 03-612854, בעבודה: (#2531) 03-802077

■ פג'ו, 404, 1979 + ארגז, בריה "מכוניות צמרת" 03-373393 (#17242)

■ פיאט פיורינו 1984, 77,000 ק"מ, טסט לשנה. 03-813133 (#17183)

■ פיז'ו 504 1982 + 404 1982 + פיורינו 1980 + טלבוט 1979 + סו־בארו 1984 + 1983. 03-258705 (#7297)

■ פיורינו, סוף 85 + מזגן, 58,000 ק"מ, במצב מצוין. 053-976601/1 (#14486) 03-478177

■ פיורינו 1050, 83, 80,000 ק"מ, במצב מצוין. לזוגה: 03-330881 (#8134)

■ פיורינו סוף 1982, יד ראשונה. בערב: 495510, 664330 (#3439)

■ פיורינו 84, מצב מצויין, יד רא־שונה. 052-33383, 052-442671 (#19036)

■ פיורינו 1983, מצב מעולה, מצב יחיד. 03-950734, בעבודה. (#10274)

■ פיז'ו 504 טנדר, 1982, ניתן לה־חלפה (בעשור) 03-381002 (#19277)

■ פיז'ו 404, 75 + ארגז, 4,800 ש"ח. "החלק" מנויה כל"מ, חלקי חילוף למשאיות ומנדרים. (#13585) 053-57449

■ פיז'ו 1974, במצב מכני מעולה + פחחות וצבע. 03-593748 (#13237)

■ רוכב־סל + ארגז סגור, 1980. 03-210440, 03-951037 (#6557) 03-9640474

■ רנו, 4, שילדה ארוכה, 1984 "מכוניות צמרת" 03-373393 (#17246)

מודעפון 03/38 38 38

שרות מודעות טלפוני 24 שעות ביממה לבעלי כרטיסי אשראי

לך על בטוח לוח מעריב

■ שברולט, C 10, 1980, משופצת. 03-9223830, 03-9234215 (#17669)
■ שברולט, 1981, אוטומטי + מזגן. בעבודה: 03-834111, 063-72531 אבי. (#9632)

טריומף

■ 144, 74, אוטומטית + מזגן במצב מצוין. 063-99135 (#19233)
■ ספיטפייר, 1500, טי.פי. 28.2.80, מחיר 5,000 דולאר. 02-539922 (#17560)

לנצ'יה

■ 1983, ראשונה כחדשה, 30,000 ק"מ. 051-30606 לא בשבת. (#10522)
■ בהזדמנות, פריזמה 1986, ראשונה, אוטומטית, חדשה באחריות. 03-495501 (#3348)
■ דלתא 1983, 46,000 ק"מ, מצויינת, אזעקה + מערכת. בערב: 03-228382 (#16373)
■ דלתא 82, מצויינת, משופצת, אפשרות החלפה. 341384, 703037 (#6956)
■ טרבי 1983, מצויינת, 1600, משומרת!! + אוטומטית וחשמלית + הנה הכל כח. 03-864744 (#1165)
■ טרבי 1982, 65,000 ק"מ, ראשונה + טסט, שמורה. 04-718995 (#18445)
■ לאנצ'יה דלתא קופה, 2000 סמ"ק, ספורט, גדירה, 1976. בכל קבה: 225650 ובערב: 232383 (#16986)
■ לנציה בטה 1600, אוטומטית, 1979 + טסט. 052-87854 (#8026)
■ לנציה 1300, 83, 45,000 ק"מ, כחדשה + מזגן. 03-849294 (#8466)
■ "מוסך צמרת" הוד השרון, מרשה ללנציה ואוטוביאנקי. 052-38688 (#18996)
■ פריסמה!! שנה, 1300 דלתא, גדירה. "מכוניות צמרת" 03-373393 (#16859)
■ "רכב השרון" סוכנות לנציה, אוטוביאנקי, הזולה הרשמה לרכב. 052-27874 .1987 (#14573)

מוריס

■ מרינה דו-סימושית, 1300, 1977, מכני טוב. 052-440472 (#6798)
■ מרינה 1300, 78, טסט ל-9 חודשים. 03-415459 .4500 (#19732)

מיני־מיינור

■ אוסטין מיני 1982, שמור, טסט לשנה. בערב 04-243504 (#14841)
■ מיני 1000, 1977, אדומה יפה, במצב מצוין. 03-9220601 (#12055)
■ מיני מינור 1000, 1978, היטל וטסט, שלושית. 344760 (#14734)
■ מיני־מינור 1978, ידרשונה, במצב טוב. 052-23165 (#576)

מסחריות

■ אוטובוס הלבר ב"ס, 1986, ספורדי, לתיירות. 02-418830, 02-432943 (#1725)
■ אל.טי.די. 35, מובנה 78, מצב מצוין. 08-247454, 08-220515 (#7040)
■ בהזדמנות, פיורינו 84, שמורה ומטופלת, ספסלים וחלונות. 03-804930 (#11608)

✓ בראשון לציון!! קומפיוטסט: רישוי שנתי, בדיקות, קניה, ממוחשבות. 941247 (#13524)

■ ב"כ מודל 1984, למכירה, מחיר מחירון, מצב מצויין. 03-9329166, 052-61926 (#9438)
■ ב"י 7, 78, אחרי אוברול. 069-30712, 069-31648 לא בשבת. (#13419)
■ ג'י.5, 1983, במצב מצויין, ל-10 נוסעים. 051-30527 (#12578)
■ ג.אם.סי. 1980 + מוסעים + הנה כח. סוכנויות צמרת. 03-373393 (#10378)
■ דודג' ואן מסחרי סגור 75, פורחת + צבע. 051-48592 (#14339)
■ דוקסר 1986, 17,000 ק"מ + חלונות + ספסלים + אזעקה + מערכת. 03-396092 (#18221)

✓ הלוואה לרכישת רכב חדש ומשומש תקבל בשרו השקעות. 03-286944, 03-286855, 04-520451, 04-532588 (#11847)

■ המנצ 74, במצב מכני מצויין, מבנה חדש. 03-787914 (#15163)
■ טנדר פיג'ו 504, 1982, יד ראשונה. 063-39646, 063-36540 (#2438)
■ טנדר, מרצדס, קומבי, 130, 1983, מצב טוב. מחיר הזדמנות. 051-99330, 051-98175 (#13477)
■ טרנזיט 1978, מנוע 1982, במצב כללי טוב. 855794 (#6151)
■ טרנזיט, 1983, פרטית, שניה, 68,000 ק"מ, במצב מצויין. 08-439294 (#18540)
■ טרנזיט 1983 + טסט ינואר, 12,000. טל: 03-324826 בערב. (#19164)
■ טרנזיט 79, 113000 ק"מ, מצוינת. מחירון. 796074, 702060 (#18203)
■ טרנזיט, 1976, מנוע אחרי אוברול + טסט + רדיו. 03-738982 (#1859)
■ טרנספורטר, 79, מנוע 83, חלונות וספסלים. טלפון: 03-805753 (#16035)
■ טרנספורטר, 1984, סגור, 90,000 ק"מ, במצב מצויין. 03-995470 (#12519)
■ טרנספורטר 1980, כחדש, מחיר מחירון. 03-231938, בבית: 03-767546 (#17101)
■ טרנספורטר קומבי - אוטומטי - 1983 - מצויינת - ראשונה. 471372, 827647 (#9669)
■ למכירה מרצדס 84, מסחרית, ספסלים, 10 מקומות, מצב טוב. 03-807283 (#917)
■ מודעתך 38.38.38 שרות לקבלת מודעות בטלפון, ללוח מעריב בכרטיסי אשראי, ויזה, ישראכרט, דיינרס: מודעתך 24 שעות ביממה. 03-38.38.38 (#14063)
■ מוצא אמריקה הוף ענה, מרכזת בבדים חלכן אף 616, 1985, 16 טון כולל 10,000 ק"מ. 050-47233 לרכו התוספות. (#10728)
■ מיניבוס סובארו 1984, 34,000, שניה, (עובר בכסף). 03-201579 (#1218)
■ מעוניין לקנות טרנספורטר מסחריים, משנת 80-83, במצב טוב מאוד. 03-857550, 03-851490 (#20017)
■ מרצדס 608 די. מסחרית, 1980, במשרד: 04-526343, בבית: 04-246551 (#9741)
■ מרצדס 1983 די. 608, כראשונה, כחדשה!! 052-84770 מאחה"צ. (#4119)
■ סובארו מיניבוס 1000, 84 יד ראשונה, במצב מצוין. 03-203794 (#14806)
■ סימקה טלבו + ארגז, 1982, יד ראשונה, 120,000 ק"מ. 08-492494, פרט לשבת. (#17887)
■ פולקסוואגן מסחרי שנה 1978, במצב מצוין. 761899, ובערב: 777235 (#14229)
■ פולקסוואגן דאבל קבינה, 2000 סמ"ק, 1977, במצב מעולה. 03-352663 (#1357)
■ פולקסוואגן טרנספורטר, 1982, שמור, טסט בגריץ. 052-552222 (#15662)
■ פורד טרנזיט 1983 + טרנזיט 1978, במצב מעולה. 052-444429 (#8020)
■ פורד טרנזיט 100, 1981, מצב מכני מצויין, 62,000, טסט לשנה, צבע חדש + גגון, 12,000 ש"ח + מע"מ. 03-379935 (#10298)
■ פורד טרנזיט קומבי, 1985, 14,000 ק"מ + תוספות. 053-91020 (#11865)
■ פורד טרנזיט 1980, 10 מקומות + טסט לשנה. 052-32678 (#12524)
■ פורד טרנזיט 1974 + אוברול כללי, שמורה. 03-373587, 03-379123 (#19116)
■ פורד טרנזיט, מודל 1982 במצב מצויין. 055-52818 (#9850)
■ פורד טרנזיס מסחרי סגור, 1980, מצויין. 03-371876 במשרד. (#13723)
■ פיאט פיורינו 1984 + רדיו + טסט כחדש. במשרד: 03-371876 (#19219)
■ פיג'ו, ב"י 7, 1975 + טנדר פיג'ו 1975. בעבודה: 03-821466, בבית: 03-9231330, 03-746027 (#15903)
■ פיורינו 1981, 1050, 69,000, מרכזית. 08-464358, אחרי 16:00. (#19304)
■ פיורינו 83, ראשונה, במצב מעולה, מחיר מחירון. 786186 (#16167)
■ פיג'ו מסחרית ב"י 9, 1981, מצב טוב. 052-33671, 052-34990 (#17073)
■ פיג'ו ב"י 5, 1986, קומבי 10 מקומות. 04-967408 (#10934)
■ פיג'ו ב"י - 7, 1977, במצב טוב + טסט. 03-729080 (#11518)
■ פיג'ו ב"י.5, 1983, מסודר למסחרי + טסט. 03-912795 (#630)
■ ריינגר 1982, 1100, מצויינת, מערכת + אזעקה. 055-50939, 055-32440 (#16180)

✓ רק בדיקת קניה במחשב קומפיוטסט, מקנה לך תעודת אחריות ל-6 חודשים, שלט קומפיוטסט בחזית היכל הספורט. (#13045)

■ שברולט אלקמינו, 79, יד ראשונה + טסט לשנה. 03-716536 (#11254)
■ שברולט ואן, 1979, ארוך, אוטומט, מצויין, טסט. 02-526854 (#11461)

מרצדס

■ 200, 1977, מונית לשעבר, בהדרמות, יפהפיה. 03-7515536 בשעות העבודה. (#9257)
■ 200, 76, הנה כח, טסט לשנה, שמור ויפה (מונית לשעבר). 03-484836, 053-59403 (#1274)
■ 200, 76 (מונית) + מזגן, רצוי הולפה. 78/80 (מונית), אוטומטית + מזגן + הנה (אפשרי אמריקאי). 057-699335 (#11009)
■ 220, 1973, שניה, אחרי אוברול, אוטומטית. 065-72526, 065-72527 (#16720)
■ 220, 73, מונית לשעבר, מכני טוב, בהזדמנות + תוספות. 03-599206 (#19721)
■ 230 אי, 1984, 38,000 ק"מ + תוספות, מכה. 04-381244 (#1136)
■ 230 אי. 1983, במצב בדיר. בבדרה: 04-528274, בערב: 04-256143 (#8067)
■ 230 אי, 1983, אוטומטי, כל השיכללים אורגינלים, בהזדמנות!! 262810, 586852 (#12174)
■ 250, קופה 1972, אחרי אוברול, מטאלי, גדירה. 052-451106, 052-34866 (#12139)
■ 280 אס 1970 שמורה, מטופלת + טסט, צבע צניעים, מנוע + גיר. 03-762540 12,000 (#12498)
■ 280, אס.70 אמריקאי אוטומטית, מזגן, כח רותבים מגוונים. 04-381212, 03-426724 (#10924)

✓ בראשון לציון!! קומפיוטסט: רישוי שנתי, בדיקות, קניה, ממוחשבות. 941247 (#13307)

■ למכירה מדיפלומט, 200, 1984, שירות הגוביר 8, הרצליה הצעירה. (#20255)
■ מלכת הזמי 79 לשעבר מונית דגם 230. 03-836306 (#13031)
■ מעונין לרכוש מרצדס 190, 1984, צבע אפור או לבן עד 60,000 ק"מ. 04-727888, 04-722722 (#17165)
■ ספרטי, יד ראשונה, מרצדס 230 E, סוף 1982, 40,000 ק"מ. 03-5464855 (#14306)
■ מרצדס 200, 1977, אוטומטי + הנה כח יד פרטי. 03-9329728 (#19636)
■ מרצדס 200, 1983, מראשונה, מזגן, חלונות, תקילה חשמליים, מיזה!! 052-72581, 03-242008 (#3796)
■ מרצדס 190 אי. 1984, ראשונה, צבע לבן, 65,000 ק"מ, כל הצמדות (מחירון). 053-28208 (#8758)
■ מרצדס 200, 1983 + כל הצמדות, אוטומטית. 724740, 050-22455 (#10545)
■ מרצדס 190, 1986, ראשונה, 14,000 + תוספות. 057-412370, 057-424766 (#12897)
■ מרצדס בנץ 1967, יפהפיה + טסט, בהזדמנות. 052-542746 (#4110)

✓ קומפיוטסט יש רק מחשב רכב אחד, הבודק את מכוניתך לפני הקניה ומשווה לנתוני היצרן ה-V.C.T של קומפיוטסט היכל הספורט. (#13493)

משאיות

■ ארמו היינר הקלאי, 6 טון, "חיש" אודות. 063-22066 בערב, לא בשבת. (#6542)
■ בהזדמנות, משאית פורד 600, דבל קבינה, 77. 052-26876 (#15634)
■ גמד אף קמינס, 78, מצב חיצוני ופנימי מעולה. 9325228 (#6872)
■ דודג' 400, ארגז סגור, במצב מצויין. 289570, בערב. (#17919)
■ די-500, 1972, כחדשה + אפשרות לארגז קירור. 03-778634 - בזול. (#582)
■ די.500, 1969, היינר מנוף, במצב טוב. 03-748414 (#13948)
■ וולבו 1970, 88, ליילנד טורבו, 1970. 913656, 9233245, 9234645 (#11616)
■ ליילנד מערבל בטון עם מקום עבודה. בבית: 03-9222455 (#16210)
■ ליילנד בינוי היבר, 1965, במצב מצוין. 051-31487, 051-34410 (#10493)
■ ליילנד טלוויזיה ארוכה, 1969 + מנוף + טסט. 052-34786, 052-22572 (#12151)
■ ליילנד, טלויזיה, בינור הייבר הקלאי 1971, בהזדמנות. 051-99330, 051-98175 (#13467)
■ ליילנדים דבל מתחמם 1973, 2 רכינה צדדית להובלות ברזל, 1 רגילה, אפשרות מקום עבודה. 03-450726 (#14568)
■ למכירה פורד 910 + ארגז בירוד מודל 78. 053-43206 (#18302)

✓ מסגים למשאיות ולאוטובוסים מהיבואן בגמוד יבאו מרכז חוליות. 03-337478, 03-33238 (#19104)

■ מעוניין מק/פורד 9000/ מרצדס דבל 79-80, ללא ארגז. 065-73075 הערב 065-54358 (#14151)
■ מערגל אף 74 700, המקום עבודה. עגלה 12 מטר, 79. 055-82144 (#1020)
■ משאית וולו 10/20, 1974, הייבר. 03-484180, 03-470575 (#7571)
■ משאית מרצדס 608, די. דבל קבינה, ארגז 3x2. 03-478397 (#15115)
■ מוסקוביץ סינגל פורד 1012 + קירור + 1416 קירור. 052-443559 (#3167)
■ פורד 17-16, עם מנוף מודל 80, מוצא עם לאשונה. 340985 (#15626)
■ פורד 17/21, 82, ארגז סגר, עם בירור, 8.5 מטר אורך. 04-920981 (#18814)
■ פורד, 16/14 + ארגז ארוך סגור, 1979. 03-411000, 03-429695 (#14066)
■ פורד 1984, 13,000 ק"מ, דיזל + בירור, קירור + טרמור. 808411 (#444)
■ פיאט סינגל 1972, ארגז ארוך. 055-82556, 055-81765 בערב. (#85)
■ פיאט 697 דבל 74, ללא ארגז, אפשרות הולפה בסק. בבוקר: 065-73075 ערב: 065-54358 (#14154)
■ פיאט, 1974, 619, מצב מצוין, בהזדמנות. 03-952855 (#17934)
■ פיאט סינגל, 1974, ארגז 7/1, מצוינת, מחירון. 063-65728 (#5176)
■ רנו 83 + ארגז מבורד + טסט לשנה. 057-35740 (#10312)
■ רנו 13 טון, 83, מצויין, יד ראשונה. 069-31694, 069-70588 (#7005)
■ שברולט סי-30, 1979, ארגז ארוך. 04-387422, 04-387142 (#6037)

נ.ס.או.

■ מוסך "כרשון" מבצע תיקונים בנ.אס.או ובזול. אנו גם קונים נ.אס.או. 03-377783 (#692)
■ פריגן 1000, 1970, מצב טוב + טסט. 03-804185 (#9650)

סאאב

■ 99, 1971, 1700, שניה, אוברול + טסט לשנה. 03-9221053, 03-473569 (#19239)
■ סאאב 99, 1971, במצב טוב. 03-7510062, ובעבודה: 03-371516 (#73)

סובארו

■ 1300, סוף 1983, ידראשונה, טסט לשנה. 052-29318 (#4000)
■ 1300, דיזל 1986, ביבוא אישי. 03-833331 ובבית: 03-998568 (#12529)
■ 1300, 1983, מראשונה, 45,000 ק"מ, שמורה!! 052-558599, 052-541143 (#17106)
■ 1300, 1984, מיכני מעולה, 130,000, רכב תכה. 03-5560461 מיום א'. (#1618)
■ 1300, 1982 + מזגן! במצב מצויין! + טסט + היטל! 03-258705 (#5913)
■ 1300, 1986, אפס ק"מ! מטאלי (אפשרות הולפה). 03-258705 (#6027)
■ 1300, 1982, מעולה שמורה + מחירון!! 0052-85840, 052-451213 (#6539)
■ 1300, הצ'בק 1981 + מזגן, מראשונה! יפהפיה! 052-72227, 052-78455 (#7323)
■ 1300, 1981, (מהשכרה) יד ראשונה, מצב מכני מעולה, 11,000 ש"ח. 03-312210 (#7788)
■ 1300, סטיישן 1986, ראשונה, 4000 ק"מ, מטלי. 057-36381 (#7977)
■ 1300, 1980, מצב טוב, אחרי טסט, מחירון. בעבודה: 03-267086 (#10791)
■ 1300, 1982, שמורה מעולה + טסט + אזעקה. 053-39487, 053-34123 (#11033)
■ 1300, 1982, שמורה, 63,000 ק"מ. 053-47023, לא בשבת. (#11040)
■ 1300, 1986, סטיישן, 4000 ק"מ + אזעקה + כיוס. 052-448792 (#12019)
■ 1300, 1986, 6,000 ק"מ + הזדמנות. טלפונים: 03-249138, 03-425459 (#13941)
■ 1300 סטיישן, 1984, ראשונה, מטלי, 50,000 ק"מ. 053-97115 (#15217)
■ 1300, 1983, ראשונה, 43,000 ק"מ + טסט + רדיוטייפ. 08-220547 (#16110)
■ 1983/1300, מטאלית, שניה, 41,000, מחירון, בעבודה: 899520, 9612078 (#18471)
■ 1300 די.אל 1983, ראשונה, 110,000 ק"מ, מצויינת. 03-330132 (#18984)
■ 1300, די.אל. 1982, מיטאלי יפהפיה + טסט + היטל. 721267 (#10620)
■ 1300, 1981, שניה 70,000 ק"מ + טסט + היטל. 08-451382, 08-482006 (#7057)
■ 1300, 86, מזגן, מיטאלי הזמנות. 03-482496, ובעבודה 03-5462521 (#16856)
■ 1300, אוטומטית, 86, חדשה, בת חודשיים. 5593291, 5563932 (#738)
■ 1300, 86, מטאלי, ראשונה + היטל, 9323425, ובעבודה: 331235 (#3816)
■ 1300, 85, אוטומטי, ראשונה, 8000, מיטאלי. 23,000, 324517 (#19183)
■ 1300, 85, אוטומט + מזגן, ראשונה, מטאלי, 10,000 ק"מ. 03-747755 (#19247)
■ 1300, 85, 11,000 ק"מ + הזמנות + סטריאו. 03-884918, 03-810366 (#19682)
■ 1300 אוטומט 84, ראשונה, 26,000 כחדשה. 03-205912, 03-785632 (#19102)
■ 1300, אוטומטי, 84, יד ראשונה, מחירון. 03-849218, 052-82048 (#11022)
■ 1300, 83, כחדשה, 40,000 ק"מ, שניה. 03-769203, 03-9328957 (#19157)
■ 1300, 83, 1000 ש"ח מתחת למחירון, שמורה. 052-447208 (#12581)
■ 1300, 83, כחול מיטלי + טסט לשנה + תוספות. 063-35077 (#15038)
■ 1300, מודל 83, שניה, מטאלי, שמורה. 08-467447, 052-82583 (#15325)
■ 1300, 83, יד שניה, מצויינת, טסט בינואר. 03-245816 (#18226)
■ 1300, 83, טסט + היטל, שניה. בית: 03-9226321, 053-31900 (#18334)
■ 1300, 83, אוטומטית + מזגן, יד ראשונה. 03-770329, 03-719250 (#18941)
■ 1300, 82, יד שניה, מחירון, אזעקה. 03-788422 (#13668)
■ 1300, 82 + מזגן, מצויינת, מטר. 14,000, 03-865182, בעבודה. (#15304)
■ 1300, 81, טסט לשנה, מזגן מקורי. 03-348550, 03-371994 (#17133)
■ 1400, די.אל, 1974 + טסט והיטל, במצב גריר. 03-908356 (#6001)
■ 1400, די.אל, סוף 1979 + טסט, במצב מעולה!! 052-551890 (#6990)
■ 1400, די.אל, 1979 + סגור, 1600, 1982 ראשונה. 03-9711291 (#7648)
■ 600, 1979, 4 דלתות, מצב מכני מעולה. 03-917465 (#19931)
■ 600, 81, 45,000 ק"מ, ראשונה + היטל וטסט. 359284 (#13727)
■ 600, 81/2, 48,000, בעבודה: 03-742981, בבית: 03-459071 (#19716)
■ 1600, 79, פרטי, יפהפיה. בעבודה: 055-87459, בבית: 055-84186 (#12160)
■ 1600, 1981, סטיישן, ראשונה, 70,000 ק"מ + טסט. 03-441618 (#11277)
■ 1600 ג'י.אל.אס. 1983, ראשונה + מזגן. 03-781123 ובבית: 052-450083 (#16849)
■ 1600, אוטומטית, 1983, מכה, במצב חדש. 03-9323425, 03-781029 (#7196)
■ 1600, 1983, אוטומטית, ראשונה, מצויין 67,000 ק"מ. 08-482818 (#7686)
■ 1600, אוטומטית, 1982, שניה, מטאלית, 68,000 ק"מ. לא בשבת. 03-331274 (#13698)
■ 1600, 1982, מזגן, מנוע חדש, טסט לשנה, רכב תכה. 245211 (#15361)
■ 1600, קסטום, 1979, יד ראשונה, טסט 10 חודשים. 03-764326 (#15385)
■ 1600, 1981, אוטומטית + מזגן, מחירון, אפשרות הולפה. 052-444027 (#17659)
■ 1600, אוטומט 78 + טסט. 03-375111, 03-246342 טאב, 052-454163 (#7037)
■ 1600, אוטומטית 83, כחדשה + תוספות, מכה, 35,000. בעבודה: 03-652994 (#13304)
■ 1981,1600, אוטומטי, מיום ל' אחה"צ. 052-455826 (#390)
■ 700, 83, במצב מעולה. בעבודה: 051-28550, 03-983587 בשבת. (#7208)
■ 1800, אוטומטית 1980 סטיישן, טסט לשנה מכה. 057-424204 (#16906)
■ 1800, 1981, אוטומטית + מזגן (מחברה) מכני מצויין!!! 052-541346 (#6996)
■ 1800, אוטומטית, 1982 + מזגן + מערכת, מטאלי. 052-85684, 03-280040 (#7988)
■ 1800, סטיישן, 1981, אוטומטית, יד שניה, פרטית, במצב מיה. 052-443821 (#8513)
■ 1800, אוטומטי, 1981, יד ראשונה. 03-089908, אחרי 15:00 (#14099)
■ 1800, 1983, אוטומטית, שניה, 44,000 מחירון, שמורה. 866069 (#15988)
■ 1800, 83, אוטומטית + מזגן, ראשונה, 123,000 ק"מ. 03-284567 (#1682)
■ 1800, ג'י.אל.אף. אוטומט, ראשונה, 82 58,000. 055-74386 (#8817)
■ 1800, 82, אוטומטית, סטיישן, 40,000 ק"מ + טסט + אגרה. 03-356408 (#17589)
■ 1800, סטיישן, אוטומטית, מודל 81, טסט לשנה. 063-64342 עד שעה 16:00, 063-64142 בערב. (#20273)
■ 1980, ג'י.אף.טי. 1600, ספורט, 5 הילוכים + מזגן + היטל + מטר. 324497 (#737)
■ 1600 סובארו 262811 סטיישן, אוטומטית, 1978, לא בשבת. 03-771152 (#17897)
■ 1981, האצ'בק 1300, יד ראשונה, 63,00 ק"מ. 03-239081, 03-613021 (#66)
■ 82, די.אל 1300, במצב מצויין, בשעות הערב. 08-220545 (#9272)
■ 82, 1300, מצויינת, מהשכרה + טסט + היטל. 08-220510, 03-955153 (#15060)

לתשומת לב המפרסמים בלוח מעריב

כל המעוניינים להמשיך ולפרסם את מודעותיהם לאחר הפרסום הראשון, מתבקשים להתקשר לטלפון 333-251(03) (רב-קווי) ולמסור את מועדי הפרסום הרצויים וכן את מספר הקוד כפי שהודפס בסוגריים בסוף המודעה (#----).
הזכות לפרסום חוזר הנה ללא תשלום ותוקפה עד 4 שבועות מיום הפרסום הראשון.
בקשות לפרסום חוזר או להפסקת פרסום חוזר מתקבלות כל יום עד שעה 18.00 ובערב שבת וחג עד שעה 11.00 בלבד.

הנהלת מעריב

■ 1600, 1982 + מזגן + אוטומטי + היטל 12,000 דול. 053-44086 (#3127)
■ 83, 48,000 ק"מ, מיטאלי, מצויינת. 354516 בבית, 449709 בעבודה. (#16188)
■ 83, 1300, די.אל, יד שניה, במצב גריר. 03-947166 (#10358)
■ 83, 1300, ידשניה, מצב מצויין. 761242, 332268 (#13136)
■ 83, 1300 + טסט, 62,000 ק"מ. בעבודה: 03-9710428, 08-230778 (#15537)
■ 1983, ג'י.אל.אס, 1800 + מזגן + מערכת, יפהפיה. 03-475633, 03-484583 (#16315)
■ 1983, סטיישן, 1600, ראשונה, במצב מצויין, 45,000. 051-885725 (#14745)
■ 86, 1300, מיטאלי, אפס קילומטר. בזול 055-50570, 055-32250 (#15972)
■ 1986, 1300, קופה, מיטלי, יפה בהזדמנות!! 03-484070 בערב. (#8361)
■ 79, 1600, שניה, מחירון. בעבודה: 03-361792, בבית: 03-362856 (#18669)
■ אף-אף 1, 1972, במצב מעולה. 055-74419 (#19455)
■ בהזדמנות 1400, 77, השכרה לשעבר, טסט, תוספת. 7517483, 052-450107 (#19097)
■ בהזדמנות 1983, 1600, אחרי שיקום, 51,000 ק"מ. 051-24913 (#529)

✓ בראשון לציון!! קומפיוטסט: רישוי שנתי, בדיקות, קניה, ממוחשבות. 941247 (#13322)

■ ג'סטי 1000 1985, ישירות מהשכרה, מיטאלי, כחדשה. 03-740501 (#11969)
■ גאסטי 16.6.86, 1500 ק"מ, חדשה, 16,200 ש"ח. 5563980 (#17040)
■ די.אל. 1300, 1982 + מזגן, מרי"ס להזמה, מצויינת. 255829 (#11060)
■ האצ'בק, 1300, 1983, מעולה + מזגן. 03-778629 (#8673)

✓ הלוואה לרכישת רכב חדש ומשומש תקבל בשרו השקעות. 03-286944, 03-286855, 04-520451, 04-532588 (#11836)

■ הסטום, 1600, 1979 + מזגן, מצויינת, 5 הילוכים. 052-36456 (#12134)
■ האצ'בק 1300!! 1981 מיוחדת יפהפיה. "מכוניות צמרת" 03-373393 (#10397)
■ הקודם מכה 1600, 1978, סטיישן (השכרה) 25% מתחת למחירון. 03-317525, 03-834079 (#7295)
■ זכות לסובארו חדשה 1300. 03-254397, 03-261453 (#10230)
■ זכות למיניבוס 1986, מיידית. 063-99118, בשעות העבודה. (#10414)

✓ כאב לך הגב הפיתרון – הגבר האוטומטי של אלי הילו, מתאים לכל מכוניות. 03-298946 (#14699)

■ לימבון את בודצבי מעיקס הל' ואות לשכרים תביוות צ'יקים מקוריים, תנאים מצויינים. 03-886769 (#19192)
■ למכירה סובארו 81, 1600 סמ"ק, במצב טוב. 830332 (#13788)
■ למכירה סובארו, אוטומטית, 1800, G.E.L. למנות לקוטרטייב הנגב. 055-83001 לפני. (#16205)
■ לרציניים 1600 ג'י.אל.אף 1983 + מערכת, מחיר מחירון. 5512762 (#4783)
■ "מבוק" 03-623811 המשרד לקבלת מודעות לטוחנים בכרטיסי אשראי. (#18227)
■ מודעתך 38.38.38 שרות לקבלת מודעות בטלפון ללוח מעריב, בכרטיסי אשראי ויזה, ישראכרט, דיינרס: מודעתך 24 שעות ביממה. 03-38.38.38 (#14071)
■ מונית, 5—1600, 1/2/86, 25,000, כחדשה, 9450 ש"ח. 03-945970 (#17586)
■ מיני 600 1982 שניה 61,000 מעולה!! 052-440560, 052-455857 (#17010)
■ מיניבוס 1000, ראשונה, 1984, 37,000 ק"מ. 052-554673, 04-456334 (#9708)
■ מיניבוס 600, 1982, 72,000 ק"מ, צבע חדש. 03-808932 (#17987)
■ מכוניות ג'סטי 1000, בצבעים שונים, 1985, מהשכרה. 03-429695, 03-411000 (#13452)

✓ מכוני הנב.מ.ב. ליד הקניון הפתוח. 03-780892, מבדק הרצליה פיתוח, 7 דקות נסיעה ממרכז תל אביב. 052-559159. ◻ בדיקת רכב לקניה + אחריות לבדיקה!! ◻ רישוי שנתי!! הצוות המקצועי המשוכלל ביותר בארץ. (#13890)

■ מסחרי 1600, די.אל 79 + טסט לשנה. 063-65024 בערב. (#4083)
■ מעוניין בסובארו 1300, מודל 1980 - 1983, יד ראשונה. 03-889046 (#10898)
■ סובארו 1300, מטלי, 1983, שמורה + מזגן + טסט. 053-52471 (#8068)
■ סובארו 1600, אוטומטית, 1982, כחדשה!! 44,000 ק"מ. 052-34926 (#19042)
■ סובארו 1300, 1983, יד ראשונה, טסט לשנה. 03-705168 (#19171)
■ סובארו ג'י.טי. 1000 1985, 4000 ק"מ, מצויינת. 063-31379 (#6335)
■ סובארו 1400, די.אל, 1978 + טסט + מערכת, שמורה. 052-559033 (#9164)
■ סובארו 1600, 1981, יד ראשונה. 052-448910 (#9345)
■ סובארו 1300, 1982, קילומטר נמוך, שניה, מתבנה. בעבודה 08-476359, בערב 08-459181/3 (#11298)
■ סובארו 1400, 1976, 4 דלתות. מרי"ס להזמה לשעבר) 4200 ש"ח. 03-3111… (#12115)
■ סובארו 1986 + 1987, חדשות!! בריחודה 210. 03-447924 (#12314)
■ סובארו 1300, 1983, במצב מצויין, מחירון. 03-419281, 053-41705 (#13950)
■ סובארו 1400, 1979, כחדשה + טסט. בעבודה טלפון: 9327033 (#14538)
■ סובארו 600, מיניבוס, מודל 1982, יד שניה. 063-90808 (#14910)
■ סובארו די.אל. 1300, קופה, 1986. 03-725577, ב - 08:00 - בבוקר. (#18006)
■ סובארו 600, 1978, אחרי טסט ואוברול, 3,000 ש"ח. ביום: 2-706181, ערב: 03-9366147 (#19983)
■ סובארו, 1300, 1983, אוטומטית, ראשונה, 52,000 ק"מ. 052-552827 (#10525)
■ סובארו ג'י.אל, 1400, 78 + טסט. 03-876842 לא בשבת. (#18830)
■ סובארו סטיישן 79, 1600, שמורה. 9614708 (#6627)
■ סובארו 1979, 1600, ראשונה, במצב מצויין, מטאלי. 052-81024 (#19412)
■ סובארו 1977 סטיישן, 1400, טסט + רדיו. "אוטו טיב" 03-379797 (#16896)
■ סובארו 1300, 83, מצוינת + תוספות, מחירון. טל: 052-443662 (#10024)
■ סובארו די.אל. 83, 1300 + טסט, מטאלי כחדשה. 9233184 (#14822)
■ סובארו 80, 1300, מהשכרה, מצויינת, טסט + היטל. 883233 (#6576)
■ סובארו 1800, סטיישן 81, אוטומטית, מזגן. 03-822879, 03-831238 (#16629)
■ סובארו 1300, ראשונה, 50,000, מטאלי + תוספות. 03-730571, בעבודה. (#16882)
■ סובארו 86, כחדשה 1000 ק"מ. 052-448164 (#800)
■ סובארו 82 + אזעקה + מערכת, מצב מצויין. טלפון: 052-38562 (#8830)
■ סובארו סטיישן, 1973, מצב נסיעה, טסט - אוקטובר. 08-453047 (#13861)
■ סובארו 1985, מטלי, כחדשה + אזעקה + מערכת משוכללת. 063-62649 (#16115)
■ סובארו 1982, די.אל. במצב טוב. מחיר מחירון. 08-223008 (#16390)
■ סובארו טנדר 600, 82, מעולה. טלפון בעבודה: 314905 (#14051)
■ סטיישן 1600, 1979, שניה + טסט, במצב מצויין. 052-31612 (#15505)
■ סטיישן 1600, רגיל, 1980 + מזגן, מצויינת. במשרד 03-381002 (#15687)
■ סטיישן ג'י.אל.אס. 1983, 1800, אוטומטי + מזגן, ראשונה. 08-231515 (#17012)
■ סטיישן, 82, 1800, ג'י.אל, אוטומטי, ראשונה + טסט. 03-841696 (#19746)
■ סטיישן, 82, 1600, 58,000, מטאלי, טסט, מזגן. 055-91785 (#19160)
■ סטיישן, 1600, 81, אפשרות להולפה גם. 067-67540 (#7638)
■ סטיישן 1600, אוטומטית, אחרי אוברול, 1979. 03-9640382, 03-984249 (#17920)

✓ קומפיוטסט יש רק מחשב רכב אחד, הבודק את מכוניתך לפני הקניה ומשווה לנתוני היצרן ה-V.C.T של קומפיוטסט היכל הספורט. (#13412)

■ קופה 83, 1800/5, 32,000 ק"מ + תוספות. בבית - 03-726070, בעבודה - 03-487423 (#9041)
■ שרות לקבלת מודעות בטלפון ללוח מעריב בכרטיסי אשראי: ויזה + 30, ישראכרט, דיינרס: 03-227118, 03-227117 (#14061)

סוזוקי

■ 1986, הספקה מיידית, הסכנות 1987 - אפשרות הולפה + נסיעת מבחן + הצגה. סוכנות "סוזוקי" הרצליה. 052-86966 (#12497)
■ אלטו 1986, אוטומטי, באחריות!! "סוכנות סוזוקי" הרצליה. 052-86966 (#13697)
■ בסוכנות סוזוקי, הרצליה, נסיעת מבחן, אספקה מיידית, אפשרות הולפה. 052-86966 (#10170)
■ ג'יפ ביגסו, 1984, פרטי, כחדש. סוכנות "סוזוקי" הרצליה. 052-86966 (#12511)
■ סוויפט 86/5, מטל, 10,000 ק"מ, 16,500 ש"ח. 052-83159 (#16068)
■ סוויפט 1985, יד ראשונה. משרד: 9233445, 9231771, בית: 053-54049 (#7450)
■ סוזוקי פתוח, 17,000, 1984, כמו חדש, מחירון. 03-225830 (#11647)
■ סוזוקי 1985, מזגן, ראשונה, השכרה, מהירה, הולפה. 057-73047 (#12032)
■ סוזוקי סוויפט, 85, יד ראשונה. טלפונים: 9233445, 9231771 (#15359)

סוסיתא

■ 81, מצב מכני מצויין + תעודת אחריות. 03-9615220, בערב. (#13094)
■ דוכס 1975 + טסט לשנה + רדיו, במצב טוב. 03-341496 (#12997)
■ כרמל דוכס, 1981, במצב מצויין. 03-852811, 03-833695 (#1155)
■ כרמל 1975 דו סיפוסי, בהזדמנות 1800 ש"ח. 052-455831 (#3088)
■ סוסיתא, 1969, 700 שקל בלבד!!! בעבודה. 957527 (#12056)
■ סוסיתא סטיישן 1970, 1,000 ש"ח. 03-787675, ובערב: 03-773882 (#19435)
■ סטיישן 79 + טסט. 052-39361, אביגדור. 03-338911 לא בשבת. (#11578)
■ סטיישן 1972, מצב מכני מצויין, מחיר מחירון!!! 052-81556 (#4124)
■ רום כרמל, 1301, שנת יצור 1979, טסט לשנה. 053-35427, 053-38071 לפגולי. (#17353)
■ רום כרמל 78, סוכנה. בעבודה: 03-917377, ובבית: 08-470156 (#18084)
■ רום כרמל 81, ראשונה. טל: 03-9640901 מחיר מחירון. (#7724)
■ רום 81, טסט לשנה + שיגוץ, 12,000 ק"מ. 03-852184 (#14098)
■ רום 80, יד ראשונה, שמורה. 08-473821 20:00-18:00 (#19312)
■ רום, סטיישן, 1979, מצב מצויין, טסט לשנה. 03-795093 (#1792)
■ רום 1981, פרטית, משופצת, קדיין באחריות, לרגל נסיעה לחו"ל + טסט לשנה. 052-448497 (#10894)
■ רום 81, בהזדמנות + אוברול + רדיוטייפ. 03-865232 ובעבודה: 03-5512107 (#15079)
■ רום 81, מצב מצויין, מכבה, צמיגים חדשים. 03-731737 (#17858)
■ רום כרמל מודל 78, לאחר צבע, מצויינת. 345860 (#20020)
■ רום כרמל, 1979, מנוע פורד, טסט ואגדה שלמה. 08-243168 (#13128)
■ רוטיס 1980 ו-1981, משודרות + טסט, 4200 ש"ח. 03-445623 (#2778)

סיאט

■ ישירות מהסוכנה מרות 1985, אפשרות בתשלומים, הולפה ברכב זול. 03-490683, 063-24527 (#3718)
■ לרגל נסיעה!! פנדה .אל, 1984 + טסט + היטל, מעולה. 03-713567, 03-301389 (#3856)

✓ מבצעים בסיאט, הוד השרון, כרטיסי טיסה לאירופה, יוגרל בין רוכשי 50 סיאט 1987. 052-455857 (#18894)

■ מלגה, 1986, חדשה. בעבודה: 052-81703, ובבית: 03-485076 (#9243)
■ מלגה 1986 + תוספות, חצי שנה בכביש. 053-41711, 053-57287 (#19443)
■ סיאט 127, 1980, 72,000 ק"מ, 7,800 ש"ח. 03-739996 (#16008)
■ סיאט 900, ג'י.אל. 1984, מיטאלי, שניה, 24,000 ק"מ. טלפון: 03-9328689 (#18240)
■ סיאט פנדה 1984, טסט לשנה, 19,000, כחדשה. 08-439368 (#19909)
■ סיאט מלגה 1500, ג'י.אל.אקס, 86, 4,000, חדשה. 03-792784 (#10573)
■ סיאט 127, 84, מצויינת, תוספות, כחדשה. 03-454410, 03-9229321 (#12951)
■ סיאט, פנדה ג'י.אל, 85, טסט, 13,000 ש"ח. 319751 (#18290)
■ סיאט רונדה 83, 1200, ג'י.אל.אקס. ראשונה, 31,000. 08-411076 (#17747)
■ סיאט רונדה ג'י.אל.אקס 1983, זהב, מיטאלי, ידשניה, 41,000 ק"מ. 03-427074 (#7080)
■ סיאט רונדה, ג'י.אל.אקס 83, מחירון, טסט ל- 10 חודשים. 03-5321968 (#11069)
■ סיאט רונדה מודל 84, מעולה, מהשכרה. 08-435347, 08-438391 (#15722)
■ פורה ג'י.אל. 85/3, 33,000, שמורה, מחירון. 08-460468 (#18136)
■ פורה, ג'י.אל 3, 1985/5, שמבב. 053-91731, 03-240761 (#16611)
■ פורה אל. 1984, 3 דלתות, 36,000 ק"מ. 03-234751, 03-476732 (#7167)
■ פורה 1985 + טסט, 30,000 ק"מ, 11,000. 03-787928, 03-734136 (#15850)
■ פורה 1984, ראשונה, 20,000 ק"מ + רדיו + טסט. 052-556255 (#3795)
■ פורה ג'י.אל. 1985 ראשונה מרסיקה!! מעולה!! 052-440560, 052-455857 (#17017)
■ רונדה ג'י.אל.אקס 84, 28,000, מצויינת + היטל + תוספת. 429798 (#19372)
■ רונדה 84, 46,000 ק"מ מצויינת. ובשישי: 055-50150, 03-9243501 (#11310)
■ רונדה 84, יפהפיה מצויינת, שישי 052-457924, מראשון. 063-26350 (#9784)
■ רונדה 83, שמורה מטאלי, ג'י.אל.אקס + מזגן, טסט לשנה. 03-9230522 (#11554)

סיטרואן

■ 1982, 60,000 ק"מ, ג'י.אס.אי. ראשונה מקורית, מצויינת, דזניים. 03-786668 (#2432)
■ 1983, פאלאס סיטסיק, 14,000 ק"מ, ראשונה. 03-243853 (#7061)
■ 1124, 1982, ידשניה, טסט, תשעה חודשים. 052-25206 (#7996)
■ T.R.S. 1986, אוטומטית + מזגן + הנה כח, חדשה. 03-421814 (#14886)
■ ב.ב. מוסכים – סיטרואן מוסמך לת"א, 25 שנה בשרות סיטרואן, אלנו המוסה שרות תיקונים. מרכז 52 ת"א. 03-334087, 03-331339 (#15299)
■ ב.ב. מוסכים – מחלקת רכב חדש, למכירה סיטרואן ג'י.אס.טי. 1981, חצי אוטומטי + מזגן. 03-338296, 03-334087 (#19333)
■ בהזדמנות, פאלאס 1984, 19,000 ק"מ, ראשונה, 16,300. 052-31955 (#19873)
■ בהזדמנות!! ג'י.אס 1973, במצב טוב 2,000 ש"ח. 03-7514490 (#13859)
■ בהזדמנות פאלס 83, ראשונה, מצויינת, מתחת למחירון. 03-346143 (#15057)
■ בי.אקס. 1985 טי.אר.אס. 23,500 ק"מ, יד ראשונה. 410484 (#13214)

✓ בראשון לציון!! קומפיוטסט: רישוי שנתי, בדיקות, קניה, ממוחשבות. 941247 (#13363)

■ ג'י. אס. אי. פאלס, סיטסיק, 82, מחירון, 58,000. 03-473155 (#6572)
■ ג'.אס.אי. סטיישן קלאב 1983, 63,000, ראשונה. 03-611808, 03-621045 (#15329)
■ ג'י.אס.אי. 84, 13,000, רדיוטייפ, יד ראשונה, מצויינת. 03-796211 (#9503)
■ ג'י.אס.אי. פאלאס, 83, 50,000 ק"מ, אפשרות החלפה. 02-866070 (#11519)
■ ג'י.אס.אי. פאלאס, 1984, סיטסיק, 32,000, ראשונה, שמורה. 03-410882 (#7315)
■ ג'י.אס.אי. פאלאס, 1983, מצב מעולה. 03-443391 (#7974)
■ ג'י.אס.איי פאלאס, סיטסיק, שמורה, 56,000, 1982. 03-741433 (#12654)
■ ג'י.אס פאלס סיטסיק 1982, מצויינת. בעבודה: 03-256241 גליה, בבית: 03-9322013 (#19207)
■ ג'י.אס.איי. פלאס סיטסיק, יפהפיה, מעולה!! 60,000 ק"מ, 1982. 03-403934, 03-483327 (#6145)
■ ג'י.אס.איי פאלס, 82, סיטסיק, מיטלי פרטית + 62,000 + תוספות!!! 03-494920 (#8582)
■ ג'י.אס.אי. פאלאס 1982, מעט קילומטרים, לאחר מנוע חדש, הורכב ב- 36,000 ק"מ, מצב כללי מצוין. 259015 (#9623)
■ ג'י.אס.אי. פאלאס, 1982, ראשונה, במצב טוב. 03-844890, מחירון. (#10794)
■ ג'י.אס. קלאב 1983, סטיישן, מראשונה, 40,000 קילומטר, כחדשה. 052-20148 (#11146)
■ ג'י.אס.איי., סטיישן, 1983, מצויינת + טסט לשנה. 052-72137 (#18695)
■ ג'י.אס.אי. פאלאס, 1982, מיכני מעולה + תוספות וטסט. 03-760867 (#18791)
■ ג'י.אס.פאלס, 1983, ראשונה, 34,000 ק"מ, מצויינת, מחירון. 08-221182 (#13553)
■ ג'י.אס.אי. 1983, ראשונה, סיטסיק 1300, מחירון. בעבודה: 055-24558 (#16215)
■ ג'י.אס.אי. פלאס, סיטסיק, 83, 46,000, במצב מצויין. 053-22941 (#1798)
■ ג'י.אס.אי. פאלאס, 83, 60,000 ק"מ. טלפון: 052-445359 (#12027)
■ ג'י.אס.אי. 82 ספיישל 1129, מצויינת, מחירון. 863395 בערב. (#12042)
■ ויזה 1124 ראשונה, בהזדמנות. בעבודה: 053-40288, בבית: 052-70804 (#12214)
■ ויזה סופר 82, ראשונה, 29,000 + טסט. 709063, אחה"צ. (#11037)
■ ויזה סופר 83, שמורה, 29,300 ק"מ. טלפון: 03-773594 (#18394)
■ ויזה קלאב ספיישל 652, 1982, שמורה כחדשה. 03-9321825 (#7066)
■ ויזה קלאב 652, 1981, במצב מעולה, מחירון. 03-906930 (#9123)
■ ויזה 1124, 1984, 14,000 ק"מ, כחדשה. 03-773441, 03-316796 (#9443)
■ ויזה סופר 1124, 1983, מיוחדת + תוספות. טלפון: 055-74886 (#12560)
■ ויזה 1124, ראשונה, 1983, 22,000 ק"מ + סטריאו. 03-269459 (#15142)
■ ויזה 1124, יוני 1982, 67,000, שמורה כחדשה. 063-65818 (#17852)
■ ויזה, 1124, ראשונה, 1982, מחירון, טסט לשנה. 03-397233 (#17990)
■ ויזה 1124, 1983, ראשונה, טסט לשנה, לרגל נסיעה. 03-446337 (#18557)
■ ויזה 2 סופר, 1982, ראשונה, במצב מצויין. 08-736621 (#18573)
■ ויזה 1124, 1983, ראשונה מעולה + תוספת. בעבודה – 03-916882/3/4 (#10737)
■ ויזה 82, 58,000 ק"מ + טסט, במצב מעולה. 9367539 (#12275)
■ ויזה, סופר, 82, 48,000 + טסט, היטל, מעולה. 03-5321044 (#12011)
■ ויזה סופר אי, 83, במצב טוב. 03-964402, בעבודה: 03-997589 (יוסי). (#19875)
■ ויזה, 1982, 56,000 ק"מ, מיטלי, ראשונה, מצויינת. 052-449731 (#3035)
■ ויזה סופר אי, 1982, 35,000 ק"מ, יד ראשונה, מיוחדת למחירון. שישישבת: 03-268328, 052-555451 (#17846)
■ ויזה 82, 35,000 ק"מ, היטל + טסט + רדיו. 5511449 (#20318)
■ ויזה אר.אי. 1124, ראשונה, 84, 21,000 ק"מ. 08-421093 (#646)
■ ויזה 1124, 83, שניה, תוספות, מעולה. 03-9713760, 03-416541 (#15597)
■ ויזה 82, 73,000, ראשונה, במצב טוב. 03-237351, 03-236238 (#1082)
■ ויזה 1124, 82, במצב טוב + טסט. 03-5563105, 03-843718 (#14312)
■ ויזה סופר אי, 1124 סמ"ק, 82, 10,750 ש"ח. 03-425322 (#17893)
■ ויזה, ידראשונה, 1984, 42,000 ק"מ, מיטאלי. 052-559033 (#15911)
■ ויזה 83, 22,000 ק"מ, ראשונה, מצב מצויין. 03-471232 (#12129)
■ ויזה, 82, 1124, ראשונה, טסט ל-9 חודשים. 03-959343 (#13349)
■ ויזה, 1983, 1124, ראשונה, שמורה, מצויינת, תוספות. 055-32533 (#35)
■ ויזה 1982, 1124, במצב מצויין, 56,000 ק"מ. 03-416928 (#10745)
■ ויזה 2, סופר אי, 1124, 1982, ראשונה. 052-23123, 81,080 (#12545)
■ ויזה 1124, אר.אי. 11 1984, 31,000, טסט שנה, ראשונה. 03-481869 (#16171)
■ ויזה סופר 83, 1124, ראשונה, לא בשבת. 057-59414 (#17054)
■ ויזה 84, יד ראשונה, מצויין. 053-53772, 30,000 (#9455)
■ ויזה 84, ראשונה, 30,000 ק"מ + רדיוטייפ, מטאלי. 03-640827
■ ויזה סופר 83, ראשונה, 30,000 + טסט + רדיו. 03-418715 (#9252)
■ ויזה, 1124, ראשונה + טסט, מצויינת, בהזדמנות. 03-471693, 03-284821 (#17074)
■ ויזה סופר ראשונה, 1982, להולפה לגולה. 052-455857, 052-440560 (#3685)
■ ויזה קלאב 83, ראשונה, מחירון, כחדשה. 03-372001, 03-863565 (#8768)
■ ויזה 82, ראשונה, במצב מעולה, מחירון. 03-458876, 03-241673 (#9249)
■ ויזה סופר, 1983, יד ראשונה!!! במצב מצויין!! 03-492738 (#17234)
■ למטולציונו ויזה 1124, 1982, 40,000 ק"מ, כחדשה. 03-417040 (#18078)
■ סופר ויזה אוי ראשונה, 1983, 40,000 ק"מ. 03-415395 (#1743)
■ סטיישן קלאב ג'י.אס. 1978, מדריל. 03-920062, 03-728217 (#15770)
■ סיטרואן ויזה סופר 83, 37,600 ק"מ, ראשונה. 03-760125 (#9608)
■ סיטרואן ג'י.אס.אי. פלאס סיטסיק, 81, ידשניה, מכני מעולה. 03-320686 (#3827)
■ סיטרואן ג'י.אס.אי. פאלאס 83, יפהפיה. 03-294141 ובבית: 03-286767 (#9520)
■ סיטרואן סטיישן קלב, 79, במצב מצויין. טלפון: 052-78708 (#10913)
■ סיטרואן ג'י.אס.איי. פאלאס סיטסיק, 88,000, 1981 + טסט. 03-769295 (#13131)
■ סיטרואן, ג'י.אס.אי., 1983, ראשונה + רדיו, במצב מעולה!!! 03-589318 (#17289)
■ סיטרואן ג'י.אס קלאב סטיישן 1979, ראשונה, 80,000. 798357 (#19325)
■ סיטרואן ג'י.אס.א. פאלאס, 1982 + מזגן. טלפון: 08-470410 (#1051)
■ פאלאס ג'י.אס.איי. 1982 במצב טוב, 13,000 ש"ח. 03-449973 (#9508)
■ פאלאס 1979, הד הניל, יפהפיה + רדיו + טסט. 052-83304 (#7288)
■ פאלאס, 1984, יד ראשונה, לרגל נסיעה, מחירון. 053-99497 (#12224)
■ פאלאס ג'י.אס.אי. סיטסיק, 1981, ראשונה, 39,000 ק"מ. 03-916379 (#18395)
■ פאלס 1984 במצב טוב, יד ראשונה. עבודה: 057-37575, בית: 057-421788, 057-923738 (#13462)
■ ציטרואן ג'י.אס קלאב סיטסיק 79, במצב מצויין. 052-445716 (#19335)

✓ קומפיוטסט יש רק מחשב רכב אחד, הבודק את מכוניתך לפני הקניה ומשווה לנתוני היצרן ה-V.C.T של קומפיוטסט, היכל הספורט. (#13340)

סימקה־קרייזלר

■ 1000, 1976, מצב טוב, וקופה לתיקון מנוע. 796276 (#11235)
■ 1000, 78, 76,000 ק"מ, מצב טוב. 03-728971, בערב. (#16865)
■ 1000, 1118, 1975, אוטומטית, 3000 ש"ח. 03-908174 בערב. (#14009)
■ 1100, 1977, דו סימושית, שניה, טסט שנה. 03-5897162 (#6793)
■ 1100/5, מובנה, צמיגים, מסגרים חדשים, מעולה. 03-7512003 (#19232)
■ 1307, 79, טסט לשנה, ראשונה, לרגל נסיעה. 052-557878 (#16793)
■ מוכניה, סימקה 1100, 1978, דו סימושית, 3750 ש"ח בלבד. 03-254162 ליזורדית. (#9972)
■ מוכניה, בהזדמנות, סימקה 1108, דו־סימושית, 1977. 052-521883 (#7234)
■ סימקאו 1300, 1973, מצויינת, מחזות חצב כללי. 052-63958 (#4585)
■ סימקה 1100, פרטית, 1981, מצויינת + תוספות. 03-447397 (#16919)
■ סימקה 1000 ג'י.אל.אס 1974, במצב טוב, בהזדמנות. 052-546489 (#8058)
■ סימקה, 1000, 77, שמוך כללי, תמכונות, מחירון. 08-436780 (#18606)
■ סימקה 1100, 5 דלתות, 75. 03-5516415 אחרי 12:00. (#879)
■ קרייזלר 1307, שנת 1977, מצב טוב, מחירון. 03-804241 (#8220)

פולקסוואגן

■ 1303, דגם אמריקאי, 1973 + טסט רדיו, מצויינת. 03-831152 (#16322)
■ 5855,..7,02, מצויינת, פרטית, משפה. 14:00. 260408 (#12781)
■ בהזדמנות גולף 1100/5, 1983, מעולה. 053-41549, בעבודה 053-39848 (#7261)
■ בהזדמנות פולו 76, טסט + צבע, במצב מעולה. 572584 (#16211)
■ בהזדמנות, חיפושית 1970, במצב מצויין. 03-9227954 בבוקר. (#19298)

✓ בראשון לציון!! קומפיוטסט: רישוי שנתי, בדיקות, קניה, ממוחשבות. 941247 (#13385)

■ ג'טה, 82, ראשונה + טסט, 49,000. 03-5575735 בעבודה, 03-958670 בבית. (#18444)
■ ג'טה 1300, 1984 + מזגן + מערכת + טסט, מצויינת, בהזדמנות. 055-59052, 055-22166 (#10915)
■ ג'טה 1300, יד ראשונה, 1983, במצב מצויין. 349416 (#11855)
■ ג'טה, 1300, 1984, ראשונה, אפשרות להולפה. 03-378317 (#13880)

✓ ג'טה 1981, 1300, מזגן, שמורה כחדשה. 03-218065, 03-5321796 (#11213)

■ ג'טה, 84, 32,000, מצויינת, לא בשבת. 055-52078, 055-54963 (#12456)
■ ג'טה, 1983, שניה, 40,000 + מזגן. 03-749839 ובעבודה: 03-646218 (#13149)
■ ג'טה ספורטיבית, משוכללת ומיוחדת, 1985, 1600, אוטומטית, ראשונה + מערכת, תוספות וצבע מיוחד, חדשה לחלוטין. 03-994220 (#17112)
■ גולף 81, אוטומט, 49,000 + טסט לשנה. 055-51689 (#12177)
■ גולף 1100, 1977, צבע חדש, 120,000 ק"מ. 055-26594 (#10657)
■ גולף 1100, 1977, 3 דלתות, אסור. 03-989305, 055-38583 (#12431)
■ גולף 1100, 1982 טסט + היטל, לרגל נסיעה. 051-29518 (#14031)
■ גולף, 1100, 1983, מהשכרה, 60,000, ספורטיבית, התוספות. 733623 (#17380)
■ גולף 1300, מודל 1982, 5 דלתות, יד ראשונה + רדיו + אזעקה. 03-335754/5 (#18277)
■ גולף 1500, אוטומטית, 1982, 32,000 ק"מ, מראשונה. 052-555358 (#8065)
■ גולף 1600, אוטומטי, 1976, 104,000, מחירון הביעמה. 720498 (#13523)
■ גולף 1500, אוטומטית, 82, שמורה, 47,000. 057-30763 (#19828)
■ גולף 1100/3, 1982, 48,000, ראשונה. 03-5511947, בעבודה: 03-640984 (#1388)
■ גולף 1100/5, 1981, 80,000 ק"מ. 434561, 5511368 (#17084)
■ גולף 1100/3, 1982, שניה, 44,000, מצויינת. טלפון: 03-490322 (#18468)
■ גולף 1100/5 1981 שניה, 120,000 ק"מ, מחירון. 03-736437 (#19234)
■ גולף 1100/3, 1982, ראשונה, 50,000, מטלי. 426186 (#1963)
■ גולף 1100/5, 1980, 65,000, במצב מצויין, מחירון. 03-849662 (#6227)
■ גולף שלישית 1100/5, 76, במצב מצויין. 9223545 (#10456)
■ גולף 82, 1100, 60,000 ק"מ. 03-455127 ובעבודה 03-444555 (#15138)
■ גולף 82, 1100, ראשונה, 42,000 ק"מ, כחדשה. 03-993056 (#17512)
■ גולף 84, 5 הילוכים, ראשונה + טסט. 18,000. 052-29960 (#19189)
■ גולף 81 1100/5 (נסיעה לחו"ל) לא בשבת. 03-735974 (#1990)

هكذا من الاصل

לך על בטוח לוח מעריב

■ מלף 1300, 5 דלתות, 1982, יד ראשונה. 766410 (#3240)

■ מלף 1100/5, 1982, ראשונה, 52,000 ק"מ. 052-552922 (#6665)

■ מלף 1980, 1500/5, אוטומטית, מרשים!! בירוחם!! 03-792133, 03-780324 (#14558)

■ מלף 1100/5, 82, במצב מצוין, מחירון. 03-854072 (#16049)

■ מלף 1100, 5 דלתות, 1978 מצוינת!! מחירון. 03-910494 (#17553)

■ מלף סטיישן, 1976, אוטומטית + מזגן. 052-27792, לא בשבת. (#10433)

■ מלף ג'י.טי.איי. 1979, מראשונה + מזגן + גג + תוספות!! 03-746133 (#19780)

■ דובי 1981, 49,000 ק"מ, במצב טוב. 03-316796 (#13309)

■ דובי 1977, ראשונה, 75,000 ק"מ, מצוינת. 08-461411, 04-387786 (#14805)

■ דובי 80, 81,000 ק"מ, ראשונה, מצוינת. 03-7512203, 03-9643908 (#14020)

■ דובי אס 79, 1100 טסט 9, מחירון. 03-238479 (#1797)

■ דובי 1979, יד ראשונה, במצב מכני טוב. 053-35225 (#10877)

הלוואה לרכישת רכב חדש ומשומש תקבל בשרון השקעות. 03-286944, 03-286855, 04-520451, 04-532588 (#11840)

■ דאיהטסו 70, מנוע 80 + טסט 1100 דולר. 03-9234955 (#16943)

■ חיפושית 1300, 69, מצב מצוין + טסט ורדיו. 788621 (#6682)

■ חיפושית 1300, 1971 + 1972, פרטיות, במצב טוב. המכונית 29 תל-אביב. (#16807)

■ חיפושית 1300, 1972, שמורה, יפה, מחיר מחירון. 052-72520 (#19127)

■ חיפושית, 1300, 1972, מצב טוב, טסט נויד. 03-353855 (#6817)

■ חיפושית 1300 1975 + רדיו ומר' אוטומטית + טסט. 03-883302 (#7820)

■ חיפושית 1200, 1971, טסט שנה, מצב טוב. 950573 (#8804)

■ חיפושית 1300, 1975, במצב מצוין!! במחיר מציאה!! 03-932503 (#9255)

■ חיפושית 1300, 1973, אזעקה + רדיו מצוינת. 03-9244090 (#12080)

■ חיפושית 1300, 1966, במצב הדר. 08-691269 (#13689)

■ חיפושית, 1300, 1970, במצב מצוין!! צבע חדש!! 03-393631 (#15764)

■ חיפושית, 1982, יד ראשונה, 34,000 ק"מ. 065-90712, 052-951187 (#960)

■ חיפושית 1300, 73, יד שניה. 052-21328 (#11240)

■ חיפושית 71, 1300, 4,400 ש"ח. 03-452972 (#9114)

■ חיפושית 66, 1300, במצב מצוין + פחחות. 5519337 (#14267)

■ חיפושית, 1972, 1300, אוטומטית, במצב מצוין. 052-87326 (#15789)

■ חיפושית, 1200, 72, מטורזת, ושמורה. 745410 (#8174)

■ חיפושית 1200, 1975, במצב מצוין, צבע במצב טוב. 951642 (#19099)

■ חיפושית, 1200, 1972, שניה, שמורה היטב, 5000 ש"ח. 052-553233 (#5856)

■ חיפושית 1974, 1200 + טסט, טובה. 03-357814, 03-658406 (#5863)

■ חיפושית, 1200, 1975, מרופא, מחירון. 03-340917 שעות 20:00 (#7009)

■ חיפושית 63, 1200, 12 חלב. 807258, 3800 (#7576)

■ חיפושית, 1974, מעולה, 1200, טסט, אחרי צבע. 052-29823 (#596)

■ חיפושית, 1300, 71 + טסט, מכני ומצוין. 03-743361 (#12059)

■ חיפושית מעולה מודל 1969 + טסט, 2550 דולר. 868932 (#18306)

■ חיפושית 82, יד שניה, במצב מצוין + תוספות. 052-446315 (#6408)

■ חיפושית 1972, במצב טוב, מגיע אוטובוס. טלפון: 03-383574 (#20335)

■ חיפושית 1300, מודל 1973, + סטריאו. 03-260489 (#10840)

■ טרנספורטר, 1985, + 1 + 10 מקומות, כחדשה. 053-24340, 053-91866 (#19896)

■ טרנספורטר 83, יד שניה – מושבים אחוריים, במצב מצוין. 443030, 5460083 (#6204)

■ טרנספורטר 1983, שניה, הולכת הבטאות, לשעבר מחשבה. 055-91630 (#18043)

■ להזהיר הזולתה בהזדמנות!! חיפושית, 1300, 1969, יפהפיה. 053-97247 (#12632)

■ למכירה חיפושית 1200, 1974, במצב טוב. 03-240185, 03-240296 (#9903)

■ למכירה באואו סטיישן 1980, 1600 סמ"ק, יד ראשונה. 03-661602, 03-494492 (#1095)

■ פסאט 83, 1600, אוטומטית, ראשונה, 15,000 ק"מ. 057-693057 (#11454)

■ פסאט 1600, לקסוס, אוטומטית, 83 + מזגן + קודרה, 73,000. 03-845394, 24,500 (#10771)

■ פאסאט 1300, סטיישן, 1980, ראשונה, במצב טוב. 057-699171 (#11888)

■ פאסאט, 1800, אוטומטית, במצב טוב. 03-9649772, 03-909978 (#17230)

■ פאסאט סטיישן 1300, 81 + טסט, ראשונה. 055-56882, 055-30486 (#18223)

■ פאסאט 1600, אוטומטית 1983 שניה + מיזוג ותוספות. 052-34137 (#19246)

■ פאסאט סטיישן, 1600, 1977, מצוינת, יד שניה. 052-453180 (#18158)

■ פאסט 1300, 77, במצב טוב, מחירון. 455431 (#6203)

■ פאסט סטיישן 1984, 1600 אוטומטית, 40,000. 03-733304, 03-763491 (#1939)

■ פאסט 1500, 75, מצב מעולה + טסט לשנה. 766519 (#17729)

■ פאסט 1977 ראשונה, אוטומט. 057-73047 (#11988)

■ פאסט סטיישן 1983, 1300, מצב מצוין. 057-30702 (#19945)

■ פאסט 1300, 81, ראשונה, 65,000, מצוינת. 764889, 764285 (#18118)

■ פאסט, 1600, סטיישן, 5 דלתות, 1976 + טסט. 052-29427 (#3934)

■ פאסט 83, 5 דלתות אוטומטי + מזגן. עבודה: 057-70073 בית: 057-37028 (#14693)

■ פולו, 1100, 1982, מחשבה, טסט לשנה, מעולה. 03-5575373 (#18577)

■ פולו 81, פרטי, 67,000 ק"מ, מחירון. 03-317171 (#4162)

■ פולו 1982 + טסט + סטריאו במצב מצוין. 243767 (#3433)

■ פולקסוואגן גולף, 1300, ראשונה, 5 דלתות, 45,000. 063-24002 (#7390)

■ פולקסוואגן דגל קבינה, 1980, טסט לשנה. 03-802366 (#19241)

■ פסט ג'י.אל.אס 77, 5 דלתות, אוטומטי, 96,000 ק"מ. 855615 (#7606)

■ צ'מפיון מוטורס בני ברק, 03-7004-8, מרכז לרכב המשומש באחריות מגיע: חיפושית 1982, שירוקו 1600, 1982, מזגן, הגה כח, חלונות חשמל, אאודי 80, 1982, 1600 אוטומטית, במחירים טובה 1982. המכוניות לאחר בדיקה מיפל באחריות צ'מפיון. (#12001)

קומפיוטסט יש רק מחשב רכב אחד, הבדיק את מכוניתך לפני הקניה והשווה למוני היצרן ה-V.C.T של קומפיוטסט, הוי כל הספורט. (#13300)

■ שירוקו ספורט 1981, 1600 + תוספות, מחירון. 052-443898 (#19865)

פורד

■ ספורד ברנטה 76, יפה, מכני מצוין. 03-854724 (#1740)

■ 79, אסקורט אוטומטית, 12,000 ש"ח, בעבודה: 057-39174 (#13863)

■ אסקורט 1300, 1978, אוטומטי, מוסד הביטחון. 498946, 375468 (#16944)

■ אסקורט 1100, 1974, 4 דלתות, מצב טוב. 03-768455 (#19094)

■ אסקורט 1300, 1980, אוטומטית, ראשונה, מושכרה, 96,200 ק"מ. 03-660847 (#19137)

■ אסקורט 1100, 1971, 4 דלתות, במצב טוב. 03-531886 (#19191)

■ אסקורט 1100, 1974, במצב טוב. לרבה בעבודה. 03-9644411 (#15307)

■ אסקורט 1974, מנוע 1984, 08-462914, 3000, 1100 (#16101)

■ אסקורט אריקה, 82, 66,000 ק"מ. 08-411890 לא בשבת. (#7364)

■ אסקורט 75, במצב טוב. 03-953984 (#12898)

■ אסקורט 1300, 1979, יד ראשונה, במצב מצוין. 053-51178 (#12738)

■ אסקורט 75, 1300, 4 דלתות, מצב טוב. 03-9360501 לא בשבת. (#18861)

■ אסקורט 77, 1300, מצוינת + טסט, מחירון. 03-363320 בערב. (#19986)

■ אסקורט 1100/2, 1975, שניה + טסט אחה"צ. 03-612750 (#19256)

■ אסקורט 74, 1100, 4 דלתות, במצב מצוין. 03-766653 (#14655)

■ אסקורט 1975, 1100, 4 דלתות, מצב מצוין. 03-803884 (#18829)

■ אסקורט 74 מעולה, שלישית, 03-362769 ראשון. 80000 03-362806 (#12538)

■ אסקורט אל. 1983, שלישית, 60,000, 03-703023 בערב 03-311669 (#15910)

■ אסקורט, 1300 – 4 דלתות, אוטומטית, 1974, יבואו!! 03-720846 (#3963)

■ אסקורט, 72, 1100/4, מצב מעולה. 5461871 בערב. (#11811)

■ אסקורט אוטומטי 1978, שלישית, 4 דלתות + טסט. 03-9232583 (#12797)

■ אסקורט 1100, 4 דלתות, 75, גרירה, יפהפיה. 03-9369084 (#20293)

■ אסקורט, 76, 1100/2, בהזדמנות. 03-9231309, לא בשבת. (#20152)

■ אסקורט 76, יד שלישית, טסט לשנה וחדשים. 03-9643127 (#12395)

■ אסקורט 79, אוטומטית יד שניה, מצוינת. 797377 אחה"צ (#17099)

■ אריקה 1300, 1982 + קורטינה 1600, אוטומטית, 1982. 03-9223630 (#12639)

■ אריקה, 1300, 1982, במצב מצוין. 731869 (#12680)

■ אריקה גרמנית 86, אמריקאי, 7,500 ק"מ. בערב: 03-725742 (#19307)

■ אריקה 1982, 12,600 ש"ח. 03-783816, 03-780772 (#12626)

■ אריקה 1986, 6,000 ק"מ, מחיר, 26,000 ש"ח. 053-37994 (#4469)

■ אריקה 1983, גרמנית, ראשונה, 5 דלתות, במשרד: 03-383128 (#12730)

■ אריקה, 1982, פרטית, 50,000 + טסט, מתלות לבולה. 791613 (#15775)

■ אריקה, 1982, כחדשה, מיטלי / טייס (פרטי). 052-442495, 052-457006 (#487)

■ אריקה, 1982, במצב מצוין, בוכני אל + אזעקה. 390691 (#13352)

■ אריקה 83, ותוספות, ברזנית, יפהפיה, פרטית. 475275, 481296 (#14981)

■ אריקה 83, יד ראשונה, גרמנית, במצב טוב. 485341 (#16037)

■ אריקה ספורט ייבוא 84, שתי דלתות, 5 הילוכים, רדיו טייפ. 22,000 ש"ח. 03-996949 (#19454)

■ בהזדמנות, פורד טאונוס, 1600, 1973, במצב טוב. 03-249061 (#16771)

■ בהזדמנות פיאסטה 957, 1984, ראשונה, מושכרה, 42,000. 03-730236 (#3599)

■ בהזדמנות, טרנזיט 82, 10 מקומות. 787939, 703296 לא בשבת. (#3865)

■ בהזדמנות!! סיירה 2000, גריל, כחדשה. 03-312258, 03-455134 (#1285)

■ בהזדמנות משנה פורד: פיאסטה 1100 אל. 1982. 03-823449 (#6531)

בראשון לציון!! קומפיוטסט: רישוי שנתי, בדיקות, קניה, במחשבת. 941247 (#13479)

■ ברנטה, 1977, מצוינת. 053-99829 בבית, 053-48421 בנהריה. (#20291)

■ ברנטה 1981, במצב מצוין. 03-397801 אחרי 16:00. (#12131)

■ ברנטה 1100, 1976 + טסט. בית: 03-761368, עבודה: 03-205789 (#10015)

■ ברנטה 1100, 1981, יד ראשונה, מצב מצוין, 63,000. 03-9323573 (#17098)

■ ברנטה 1300, 1977, שמורה, אחרי אוברול. 052-441887, 052-20310 (#2318)

■ ברנטה 1300, 78, יבוא אישי, מכני טוב. 03-5510879 (#15624)

■ ברנטה, 1977, 1300, מנוע חדש + פחחות + צבע. 052-556756 (#8124)

■ ברנטה, 1300/4, 1979, אפשרות חלופה בזולה. 03-258705 (#8491)

■ ברנטה 78, אוטומטית, 1300/-, 03-865132, 03-885464. 6200 עבודה. (#8833)

■ ברנטה 78, 1300, במצב מצוין, לא בשבת. 809065 (#3820)

■ ברנטה 78, 1100, 4 דלתות, 110,000 + טסט. 03-770228 (#12221)

■ ברנטה 78, ראשונה, במצב מצוין. 052-448680, לא בשבת. (#14724)

■ ברנטה 1100/4, 1979, ראשונה, טסט + היטל, שמורה. 057-82151 (#16991)

■ ברנטה 76, אוטומטית (משה"ב) שיפוץ כללי, מחירון. 837660 (#10476)

■ ברנטה סטיישן, 1979 + טסט, יפהפיה, פחות מהמחירון. 03-790630 (#11138)

■ חייבת למכור, 1300, אסקורט ברנטה 77. 052-21308, 052-35907 (#14296)

■ למכירה מכונית אסקורט אריקה, 1983, 1984, יבוא אישי, לא בשבת. 9223068, 299668, 201992 (#19831)

■ לרגל נסיעה, ברנטה 1981, במצב טוב. 867654 (#6784)

■ לרגל נסיעה לחו"ל, אסקורט 68, טסט 9 חודשים. 03-415878 (#10720)

■ מודיעין 38.38.38 שירות לקבלת מודעות בטלפון, ללוח מעריב בכרטיסי אשראי, ויזה, ישראכרט ודיינרס מודיעין – 24 שעות ביממה. 03-38.38.38 (#14069)

★★★ מ.מ.מ. ליד הקניון רמת-גן. 03-780892. מבדק הרצליה פיתוח, 7 דקות נסיעה מצפון תל-אביב. 052-559159 ★ בדיקות רכב לקניה + אחריות לבדיקה!! ★ רישוי שנתי!! הזולת המקצועי והוותיק ביותר בארץ. (#13892)

■ מכבה, סיירה גיאה 84, 1600, יחידה במינה, 45,000 ק"מ. 800220 (#7704)

■ סיאהה 83, 66,000 ק"מ, מצב טוב. 915940 בעבודה. (#15625)

■ סיאהה גהה, 84, 5 הילוכים, משוכללת, 33,000 ש"ח. 057-690779 (#13841)

■ סיירה 1300, 83, 1983 + מזגן, במצב מצוין. 055-57474, 055-55787 (#844)

■ סיירה 1600, 1984 + מזגן, מהנדס. 03-725449 (#12955)

■ סיירה סטיישן אל, 84, אוטומטית. 741114, בערב 252558 (#5180)

■ סיירה, 1984, 1600 אל, גיר רגיל מחבה. 03-725449 (#62)

■ סיירה, 85, 1600, ג'י.אל, ראשונה, הרבה תוספות. 03-657476, 052-443076 (#11768)

■ סיירה 1983, 1600, ג'י.אל, אוטומטית. 03-822683, 08-261329 (#19999)

■ סיירה סטיישן 1600, 84, 78,000 ק"מ + מזגן. 02-527976, 02-536030 (#13650)

■ סיירה 1300, 83, מעולה, 37,000 ראשונה, טלפון: 063-32540 (#14596)

■ סיירה גיהה 2000, 83, אוטומטית, מזגן, הגה כח, הכל חשמלי במבצעת אבטחה. 04-440619 (#9667)

■ סיירה 85, 1300 + מזגן, במצב מצוין. 03-225762 (#14485)

■ סיירה, 83, ראשונה, 20,000 ק"מ + מזגן. 03-834013, 03-661013 (#14661)

■ סיירה, 84, 1.6 ג'י.אל + מזגן, יד ראשונה, 35,000 ק"מ. 052-552668 (#18142)

■ פורד אסקורט 1100, 1974, טסט דצמבר. טלפון: 052-455534 (#13413)

■ פורד טרנזיט 74 + טסט, שנה טובה. 798974, 794451 (#10382)

■ פורד פיאסטה אל, 1983, יד ראשונה. 957, 057-51048 (#10841)

■ פורד פיאסטה 1978, יד שלישית. טלפון: 08-463127 (#13993)

■ פורד מאוסטה, 1983, במצב מצוין. טלפון: 03-280001 (#15283)

■ פיאסטה מטלה, 1100, 1986 + מזגן, 2000 ק"מ. 03-917734 (#17023)

■ פיאסטה, יד ראשונה!! 1100, 1984 + תוספות. 03-354856, 03-346184 (#19166)

■ פיאסטה 957 1984 מושכרה + טסט + רדיו, שמורה!! 052-446834 (#6585)

■ פיאסטה 1100 אל 1983 + טסט, שמורה, 19,500. 03-735473 (#16709)

■ פיאסטה 1100, 1983, ראשונה, מיטאלי + היטל + טסט. 08-233351 (#8914)

■ פיאסטה, 1984, ראשונה, 957 אל. 17,000 ק"מ. 03-910613 (#17004)

■ פיאסטה 1981, 957 אל, יד ראשונה + תוספות. 03-497414, 052-88369 (#15829)

■ פיאסטה 1100, 84, יד ראשונה, 32,500 ק"מ. 052-25684 (#14016)

■ פיאסטה 83, ראשונה, מושכרה, 64,000, טסט + היטל, מצוינת. 03-5566661, 03-224770 (#17434)

■ פיאסטה אל 957, 83, ראשונה, 36,000 כחדשה. 03-9324764 (#16988)

■ פיאסטה 79, יד ראשונה, 83,000 ק"מ. 052-34039 (#19209)

■ פיאסטה אל, 83/54,000, ראשונה, מצוינת. 03-485391 (#7814)

■ פיאסטה אל 1981, שניה + רדיו, 43,000, מחירון. 03-242732 (#5817)

■ פיאסטה, 81, בהזדמנות, 72,000 ק"מ + טסט, מחירון. 08-248120 (#1695)

■ פיאסטה 1981, יד שניה, 71,000 ק"מ, מחירון. 052-450184 (#19139)

■ פיאסטה 83, 1100 אס, 46,000 + רדיוטייפ + טסט לשנה. 051-32585 (#3700)

■ פיאסטה, 1984, 1100 אל, כחול מיטלי, 16,200. 03-997568 (#11139)

■ פיאסטה ב.ג. 1981 מצוינת, 4 שנים מושכרה. 03-479038 (#16097)

■ פיאסטה 1982, יד שניה, טסט ורדיו, לנמ"ב. 03-267023 (#19218)

■ פיאסטה 82 ג'י.אל, טסט, היטל, מצוינת. 052-551350, 655444 (#6251)

■ פיאסטה 83, ראשונה, מושכרה, במצב מצוין + טסט. 5649014 (#6912)

■ פיאסטה אל, יד שניה, 1983, שמורה ומצוינת. 052-447361 (#9631)

■ פיאסטה אל 1981, מצוינת, לאחר טסט + תוספות. 052-449259 (#11100)

■ פיאסטה 84, במצב מצוין, ראשונה, מושכרה. 03-9640553 (#11249)

■ פיאסטה, טוף 76, במצב מצוין + תוספות. טלפון: 03-884978 (#19641)

■ פיאסטה 1979, מצוינת, מחירון. שישי: 02-853437 (#11735)

■ פיאסטה 957, אל, 1983, ראשונה, פרטי + טסט. 03-340301 (#19059)

■ פיאסטה, 957, 83, 25,000 מצוינת, יד שלישית, מחירון. 055-58321 (#12489)

■ קאפרי, במצב מצוין + אוברול, 1600, 76, יד ראשונה. 356990 (#8181)

■ קורטינה 1300, 1982, 45,000, שניה + טסט, כחדשה. 03-9360732 (#15718)

■ קורטינה 82, 1600, ג'י.אל, אוטומטית כסופה + גג סקאי שחור. 10,000 ק"מ, ראשונה, במצב חדש. 03-289336 בבוקר (#9269)

■ קורטינה 1982, ג'י.אל, 1300, מחירון. 052-454696 לא בשבת. (#17392)

■ קורטינה 1982 במצב מצוין, 12,000 ש"ח. 03-9233959, מ-08:00-16:00 (#6852)

■ קורטינה סאונים 1300, ג'י.אל + תוספות, 82, יבוא אישי. 03-340538 (#8792)

■ קורטינה ג'י.אל, 1982, ראשונה + טסט + אגרה, מחירון. 08-221462 (#13008)

■ קורטינה סטיישן 1982, מיטאלית, אישי. 052-78744, 051-28692 (#13367)

■ קורטינה סטיישן, 1972, אוטומט במצב מצוין. 03-395114 (#13565)

■ קורטינה (טאונוס) מיוחדת + תוספות, 1982, 1300, 37,000 ק"מ. 841153, 786339 (#18497)

רק בדיקת קניה במחשב קומפיוטסט, מקנה לך תעודה אחריות ל-6 חודשים, שלט קומפיוטסט ברחובות הוכל הספורט. (#11433)

פיאט

■ 131, ס'.אל. 1982, אוטומטית, מושכרה + טסט. 03-5560734, 03-856940 (#1836)

■ 131, סטיישן אוטומטית, 1980, 90,000 ק"מ. 03-946087 (#10727)

■ 131, 1980, 1400/5, שניה, 83,000, מחירון. 03-496737 (#18634)

■ 131, סופר מיראפיורי, 1979, אוטומט, סטיישן, במצב מצוין. 03-792008, 03-760838 (#1786)

■ 131, 1600, 1981, אוטומטית + מזגן, מושבים אורטופדיים. 906622 (#5034)

■ 131, 1600, 79, אוטומטית + מזגן, במצב מצוין. 392243 (#6377)

■ 131, 1600, אוטומטי, 1982 במצב מעולה + תוספות. 947069 (#6746)

■ 131, 1600, אוטומטית, 1981, 69,000 ק"מ, מחירון. 03-992574 (#10212)

■ 131, 1600, 1982, אוטומטית + מזגן, 65,000, טסט. 053-49563 (#13725)

■ 131 סטיישן, אוטומטי, 1600, מצוינת, 1980, 80,000. 08-223862 (#14178)

■ 131, סופרמירפיורי, 1600, ראשונה, 1982, כחדשה + תוספות. 03-9328963 (#15738)

■ 131, אוטומטית 1600, מודל 82, במצב מצוין. 9223547 (#17390)

■ 131, 1600, 1980/81, ראשונה, מרופא, מחירון. 03-402552 (#17108)

■ 127/2, 1975, מכני טוב + טסט, סייד. 03-247646 (#19082)

■ 127/2, 1983, שניה + תוספות, מעולה + טסט. 03-9223139 (#5786)

■ 127/2, 1980, מושכרת, במצב מעולה. 03-913102 בעבודה. (#13229)

■ 127/2, 82, לבנה, שניה, 47,000 ק"מ. 03-726182 (#19399)

לתשומת לב המפרסמים בלוח מעריב
כל המעוניינים להמשיך ולפרסם את מודעותיהם לאחר הפרסום הראשון, מתבקשים להתקשר לטלפון 03)251-333) (בקורי) ולמסור את מספרי הפרסום הרצויים וכן את מספר הקוד כפי שהודפס בסוף המודעה (—#) הזכות לפרסום חוזר הנה ללא תשלום ותוקפה עד 4 שבועות מיום הפרסום הראשון.
בקשות לפרסום חוזר או להפסקת פרסום חוזר מתקבלות כל יום עד שעה 18.00 ובערב שבת וחג עד שעה 11.00 בלבד.
הנהלת מעריב

■ 132 ארלנטה, 2000, אוטומטית, 1983 + מזגן + כח, כחדשה. 03-941849, 03-990541 (#2000)

■ 127/3, 1982, יד שלישית, 27,000, מצוינת. 03-492852 (#16785)

■ 127/3, 1982, שניה, 53,500 ק"מ + רדיו. 03-9612742 (#19227)

■ 127/3, 1982, מראשונה, במצב מעולה. 03-338202 בעבודה. (#12594)

■ 133, 1979, מנוע 850, ראשונה ומצוינת. 843080, 332386 (#17638)

■ 127/4, 79, C.L. 68,000 + טסט, רביעית, שמורה כחדשה. 802092 (#11417)

■ 127/4, 1980, 91,000 ק"מ, שניה. 03-5563340 (#17027)

■ 124, ספורט 75, מיוחדת במינה + אוברול + תוספות. 803634 (#16153)

■ 127/5, 83, יד ראשונה, 19,000 ק"מ. 08-237392 (#18784)

■ 127/5, 1983, ראשונה, 29,000, שמורה. 03-792640, לא בשבת. (#19432)

■ 127/85, 1050, מושכרה, 5 הילוכים, 55,000 ק"מ. 052-452882, 03-232053 (#11542)

■ 79, 127, 4 דלתות, 90,000 + רדיו, מצוינת. 03-261748 (#6179)

■ 127, 1979, מושכרה + היטל + רדיו. 03-888006, 03-5565435, 10:00 (#13793)

■ 127, 1977, ב-78, 80,000 ק"מ, במצב מצוין. 03-809203 (#16852)

■ 127, 1981, 48,000 ק"מ, ספורט, מצב מצוין. 053-57910 (#16883)

■ 127, 1981, 5 דלתות, 56,000 ק"מ, טלפון. 419233 (#19114)

■ 127, 1979, יד שלישית, שמורה, במצב מצוין. 052-31383 לא בשבת. (#19211)

■ 127 ספורט, 1981, שניה, מצוינת, 56,000, מחירון. 03-780168 (#708)

■ 127, 1983, סופר 1050 מצוינת!! + טסט לשנה. 08-468557 (#1968)

■ 127, מחודשת, 1985, יד ראשונה, מנוע 1050. 055-59763 (#3464)

■ 127, 1979, 4 דלתות, פרטית!! 6,750 ש"ח. 03-258705 (#6336)

■ 127 ס'.אל. 1981, 44,000, שמורה!! במצב מעולה!! 03-597349 (#7727)

■ 127, 1980, 3 דלתות, 60,000, שמורה. 03-239647, 052-72892 (#7982)

■ 127, 1984, יד ראשונה, פרטית, מנוע 1050 + מערכת, כחדשה. 494802 (#10211)

■ 127, 1985, ראשונה, פרטי, קילומטראז' נמוך. 7514214, 411158 (#10258)

■ 127, מחודשת 1985, יד ראשונה, 052-540222 בערב. (#10329)

■ 127, 1983, שניה, במצב מעולה, 50,000 ק"מ. 02-914502 (#11429)

■ 127, 1983, 80,000 ק"מ, מחשבה + טסט, מצוינת. 03-418355 (#11635)

■ 127, 1984, 1050, ראשונה, מצוינת, 24,000 ק"מ. 03-803680 (#12956)

■ 127, 1983, ראשונה, מעולה, והבית: 763114, 900680 (#19309)

■ 127, 1979, שמורה, במצב מצוין + טסט + היטל. 03-9228533 (#3548)

■ 127, 85, מטלית, 26,000 ק"מ. 03-856319 בערב. (#7494)

■ 127, 75, 3 דלתות + פולו 104, שניה. 5563505 (#13371)

■ 127, 75, מצב מכני מצוין + טסט. 322091 (#18810)

■ 127, 84, ראשונה, 20,000 ק"מ, מנוע 1050. 051-24241 (#6126)

■ 127, 83, 5, 40,000, שמורה, כחדשה, מחירון. 03-342364 (#705)

■ 127, 83, מצוינת. 03-952739 (#13998)

■ 127, ספורט 1300, 1983, שניה, 46,000 ק"מ. 03-354937 (#19648)

■ 127, 82, ראשונה, 46,000 ק"מ, שמורה. 03-713259, 08-220247 (#605)

■ 127, ספורט, מודל 81, שמורה, צבע מטלי. 03-9611789 (#8920)

■ 127, יד ראשונה, כחדשה 41,000 ק"מ. 03-456989, 13:00 (#17191)

■ 127/5 יד ראשונה 82, 47,000 ק"מ + טסט. 03-9228121 (#18090)

■ 127, 1982/3 + רדיוטייפ + היטל, במצב מצוין. 03-258677 (#11150)

■ 127-ג, 1983, שניה, טסט לשנה + רדיו, מעולה. 03-5512684 (#7970)

■ 127, 2 דלתות, 79, שניה, אדום. 03-356255 (#12991)

■ 128, 1982, 46,000, ראשונה, חייבת להימכר. 03-804174 לא בשבת. (#6953)

■ 128, 1976, סטיישן, 1300 + טסט, 3300 ש"ח. 055-31229 (#9132)

■ 128, ספורט, 1974, טסט + הידל, לרגל נסיעה. 051-37602 (#13285)

■ 128, 1982, במצב טוב, טסט לשנה. 03-918183, 03-287403 (#13987)

■ 128, ספורט, 73, 1100 + אוברול, במצב מצוין. 03-357384 (#5246)

■ 128, ספורט, 73, 1300, מכני מעולה + מערכת. 9369084 (#12622)

■ אונו מרופא, 45 אס. סוף 1983, ראשונה. 470615 (#19027)

■ אונו 55, סוף 1984, שניה, אחריות 10 סבין. (#522)

■ אונו, 1100, 1984/5, ראשונה, מטאלי + תוספות. 052-34251 (#10591)

■ בהזדמנות 133, 1979, יד ראשונה, זקוקה לטיפול. 03-9328248 (#6370)

בסוכנות פיאט בצפון תל-אביב. החליפו את מכוניתך הישנה באחד מדגמי פיאט 1987!! אפשרות לתשלומים. אבן-גבירול 168 תל-אביב. 03-446743 (#13507)

בראשון לציון!! קומפיוטסט: רישוי שנתי, בדיקות, קניה במחשבת. 941247 (#13435)

■ "מבזק" 03-623811 המשרד לקבלת מודעות לעיתונים בכרטיסי אשראי. (#18230)

■ מודיעין 38.38.38 שירות לקבלת מודעות בטלפון, ללוח מעריב בכרטיסי אשראי, ויזה, ישראכרט ודיינרס מודיעין – 24 שעות ביממה. 03-38.38.38 (#14067)

★★★ מ.מ.מ. ליד הקניון רמת-גן. 03-780892. מבדק הרצליה פיתוח, 7 דקות נסיעה מצפון תל-אביב. 052-559159 ★ בדיקות רכב לקניה + אחריות לבדיקה!! ★ רישוי שנתי!! הזולת המקצועי והוותיק ביותר בארץ. (#13911)

■ סופרמיראפיורי 1600 סמ"ק, 1979, ראשונה, במצב מעולה. 03-952154 (#19045)

■ סיאט רונדה 1200, ג'י.אל.אקס, 84, 38,000, מעולה. 08-412307 (#19176)

■ פיאט 127, 79, מצב מעולה. 03-709810, לא בשבת. (#19863)

■ פיאט 131 1982, מנוע 1600, שמורה, מחירון. 053-49440 (#9362)

■ פיאט 124 סטיישן 1974, שמורה + טסט. "אוטו טיב" 03-379797 (#16907)

■ פיאט 127, 1973, טסט שנה. בית: 03-741132, משרד: 03-332089 (#17158)

■ פיאט ריטמו 1300 סופר, 1983, מיטלי, יד ראשונה. 03-484560 (#1632)

■ פיאט 128 1982, טלפון: 03-5323173, ביום א' לאחר קודם. (#1863)

■ פיאט 133, 1979, שלישית, 55,000 ק"מ, מצוינת. 051-21893, 03-9643389 (#3187)

■ פיאט 124, אוטומטית, 1973, טלפון: 344792 (#3189)

■ פיאט 127, 1981, מושכרה לשעבר. 03-621252, עד 16:00 (#10392)

■ פיאט 133, 1979, שניה, 50,000, מצב מצוין. 03-346281 (#10723)

■ פיאט 127, 1982, יד שניה, 53,000 ק"מ. 03-9643049 (#10826)

■ פיאט 127, 1983, 5 דלתות, יד שניה, 34,000 ק"מ. 055-57366 (#11535)

■ פיאט 124, דגם 1973, אוטומט, אחרי אוברול. 831315 (#11965)

■ פיאט סיאט 124, 1980, משניה + טסט, מצוינת. 052-355213 (#13681)

■ פיאט 127, 1981, מצוינת, 5 דלתות, במשרד: 03-383128 (#13825)

■ פיאט 127, 1981, 70,000 ק"מ, במצב מצוין. 5460506 (#19768)

■ פיאט 131, 1983, 1300, 57,000, כחדשה. 08-463720, 08-474029 (#20331)

■ פיאט 131 1600, אוטומטית, 1981, שניה, מצוינת. 03-5511716 (#10799)

■ פיאט 131, 1600, אוטומטית, 1982 + מזגן. 08-460421 (#13481)

■ פיאט 131, 1600, 1981, ראשונה, 32,000 + מזגן. 03-918426, 03-9329031 (#18946)

■ פיאט ריטמו, 1100 ראשונה 82, 40,000 ק"מ. 052-448518 (#10861)

■ פיאט 127, 82, במצב מכני טוב, 40,000. 9221926 (#14496)

■ פיאט 127/5 ס'.אל. אדומה, 1981, שמורה!! 03-738982 (#12345)

■ פיאט 127/3, מצוינת, 1978 + רדיו. 03-313591, בשבת: 03-737202 (#15845)

■ פיאט 127/3, 1983, טסט לשנה, מושכרה. 216863 (#19376)

■ פיאט 124, 1200, 1977, טלפון: 03-9228185 לא בשבת. (#20311)

■ פיאט 127, 5 דלתות, 1982, יד שניה, פרטית, 49,000 ק"מ. 03-356095 (#15339)

■ פיאט 127, מנוע 1050, 1984, לא בשבת. 803549 (#10980)

■ פיודור 83, 70,000, יד ראשונה, מצב מצוין. 03-9322214 (#926)

■ פיודור 1982, 50,000 ק"מ, מצב מעולה. 03-9329940, 03-9328730 (#10169)

■ פיאט 127, 1982, יד שניה, 24,000 ק"מ. 03-761227 (#3730)

■ פרדה, 82, יד ראשונה, אדומה, 57,000 ק"מ. 03-481744 (#12989)

■ פרדה, 1983, 65,000, מחיר הלוות, תשכונית. 04-332070, 04-795123 (#6302)

■ פרדה 1982, לבנה, 44,000 ק"מ, מצב מצוין!!! 03-9226521 (#14729)

■ פרדה 82, יד ראשונה מרופא, 9,300 ש"ח. 03-238432 (#18255)

■ פרדה 1983, שניה, 40,000 + טסט. 08-456176, 08-456456/69 (#16109)

■ פרדה 1982 מרופא, במצב מעולה, יד שניה. 03-741317 (#1925)

■ פרדה 82 (מהשכרה לשעבר), אוברול מלא + קבלות מצוינת, בהזדמנות אמיתית. 03-495535 (#9838)

קומפיוטסט יש רק מחשב רכב אחד, הבדיק את מכוניתך לפני הקניה והשווה למוני היצרן ה-V.C.T של קומפיוטסט, הוי כל הספורט. (#13263)

■ רגטה 70, 84 + מערכת + מזגן, טסט לשנה. 063-62222 (#694)

■ ריטמו 1100, 1982, שמורה, 42,000 ק"מ. אחה"צ: 063-39045 (#12648)

■ ריטמו 75 סופר 1982, שניה, 55,000, טובה. 052-22038, 052-32465 (#17386)

■ ריטמו 1300, 82, 50,000, ראשונה, מצוינת, מחירון. 069-34037 (#17154)

■ ריטמו 81, 1100, 78,000, ראשונה, טסט בבאר. 03-419682 (#14084)

■ ריטמו 1300, 1983, ראשונה, 18,000 ק"מ + טסט. 915580 (#6497)

■ ריטמו 1300, 1982, מצב מכני וחיצוני מצוין. 055-31333 (#12206)

■ ריטמו סופר, 75, 1983, כחדשה, 40,000, ראשונה. 03-840895 (#15414)

■ ריטמו 70 אס, 1984, מצוינת, 35,000 ק"מ. 052-61788 (#16653)

■ ריטמו 65 ס'.אל. 1982, ראשונה, 55,000 ק"מ. 051-31046 בערב. (#17313)

■ ריטמו בהזדמנות 1982, 75 סופר 1300, 48,000, 895864 (#6681)

■ ריטמו 82, 1500, אוטומט, מצב מצוין. 08-472906 לא בשבת. (#6643)

■ ריטמו 75, 1500, 1981, אוטומטית + מזגן. טלפון: 03-7517421-6 (#15408)

■ ריטמו 65, ס'.אל. 1300, שנת 82, 61,000. 03-7512186 (#6827)

■ ריטמו, 1981, 1300 ס'.אל, כחדשה, מזגן, אוברול. 03-9325144 (#13429)

■ ריטמו 1982, 60 ס'.אל, 70,000, מחירון. 03-453835, 03-427349 (#19994)

■ ריטמו, 1983 + טייפ, מיטלי + אזעקה, 40,000 ק"מ. 052-551347 (#3851)

■ ריטמו 1100, ראשונה, במצב טוב, שנת 81. 03-392181 (#11437)

פיז'ו

■ 1980, 104, 1124, 80,000, שניה, מחירון. 03-282982, 03-232606 (#7071)

■ 403, 66 + אוברול + טסט. 08-452036, לא בשבת. (#1690)

■ 104 ג'י.אר 1981 שמורה, 52,000 ק"מ. טלפון: 03-733633 (#16798)

■ 104 ג'י.אר. 1981, מנוע חדש, כחדשה, מחירון. 03-723301 (#16804)

■ 104, ג'י.אר. 1984, יד ראשונה, טסט לשנה. 052-24066 (#7967)

■ 104, 1982, 80,000 ק"מ, בהזדמנות. 055-33296, לא בשבת. (#8056)

■ 104, 1979, מעולה 5 דלתות + תוספות. 053-36534 (#10199)

■ 104 ג'י.אר. 1983, 38,000 ק"מ, מצוינת. 063-99625 (#10575)

■ 104, 1982, מושכרה לשעבר, מצוינת בעבודה. 03-486273 דוד. (#10948)

■ 104, 1983, 25,300 ק"מ, ראשונה, כחדשה. 08-438495 (#11804)

■ 104 ג'.אר 1982, ראשונה, מיטאלי + טסט, מצוינת. 055-81602 (#14108)

■ 104, ג'י.אר. 1982, מצב מצוין, 50,000 ק"מ. 03-901093 (#18183)

■ 104, 1982, 53,000, מצב מצוין. 914770, (לא בשבת). (#18615)

■ 104, 1983, במצב טוב, שמורה, 11,000 ש"ח. 03-742516 (#19965)

■ 104, 1983, 1124, ג'י.אר, ראשונה, במצב מצוין. 950068 (#10897)

■ 104, 83, ראשונה, הכח לשעבר, רד 86, 1300. 055-33186 (#16934)

■ 104, 83, 34,000 ק"מ, ראשונה, מצב טוב. 057-956001 (#11911)

■ 104, 83, 48,000 ק"מ, לפי מחירון + אזעקה. 055-52557 (#13376)

■ 104, 83, ראשונה, 23,000 ק"מ, מנוע 1100. 052-541859 (#20314)

■ 104, 82, אס.אר. מיוחדת, 1300. 055-22572, 055-57627 (#14468)

■ 104, ג'י.אר. 82, מצוינת + רדיו. 334959, לא בשבת. (#19051)

■ 104, אס.אר. 1983, 1219, ראשונה + טסט + תוספות. 03-480446 (#14756)

■ 104, זג, יד ראשונה, טסט לשנה. טלפון: 03-255991 (#10497)

■ 104, 1124 סמ"ק 1979. טלפון: 055-33640 (#13922)

■ 104 1124, 1982, אפשרות החלפה לזולה, מחירון. 593872 (#5610)

■ 104, ג'י.אל, 1982, 51,000 ק"מ, מצב מעולה. 03-9320669 (#9281)

■ 204, 1975, במצב טוב, 140,000 ק"מ, טלפון: 03-954782 (#9338)

■ 404, אוטומטי, 75, מצב כללי וחיצוני מצוין. 08-439238 (#13476)

■ 504, ג'י.אר. 1982, אוטומטית + מזגן + מערכת, במצב מצוין. 03-854471 (#19188)

■ 504, 1977, מזגן + אוטומט. בעבודה: 03-663497, בבית: 03-5518075 (#10082)

■ 504, 1980 סמ"ק, 1978, אוטומטי + מזגן, מחירון. 03-358552 (#10281)

■ 504, ג'י.אר. 1984, 40,000 ק"מ, יד ראשונה. 03-744844 (#10919)

■ 504, אוטומטי, 1983, שניה, 47,000 ק"מ, מעולה. 053-96169 (#14642)

■ 504, 83, ראשונה, מזגן + תוספות, שמורה, כחדשה. 03-358604 (#20053)

■ 504, 73, 2000, אוטומט, במצב מצוין. 834013, 661013 (#14666)

■ 205 סופר. 1984, מעולה + טסט + מזגן. 03-266981, 03-448797 (#2672)

■ 205, 1985, 13,300 ק"מ, כחול – אופל, מחירון!! 03-859266 (#4677)

■ 205 ג'י.אר. 1986, 5 הלוכים, מפארת כחדשה. 063-78402 (#9165)

■ 205, 1985, ראשונה, 7500, מזגן, מחירון. 03-374133, אינטק. (#13157)

■ 205, ג'י.אר. 1984, מיטאלית, שמורה, מיבוא אישי. 03-324132 (#16272)

■ 205 ג'י.אל. 1984, 50,000 ק"מ, מצב מצוין, רדיו-טייפ, לא בשבת. 03-421352 (#20203)

■ 205, ג'י.אל. 85, ראשונה, מטלית, שמורה ויפהפיה. 356360 (#10361)

■ 305 ג'י.אל. 1982, אחרי טסט, 45,500 ק"מ + תוספות. 784366-03 (#17047)

■ 305, 1982, מחירון, ב-50,000 ק"מ, מיכני מצוין. 052-450530 (#769)

■ 305, 1982, ג'י.אל., 62,000, טסט + היטל, מחירון. 052-455152 (#1173)

■ 305, אס.אר. 1982 + מזגן + סייפ, סלטון בעבודה. 053-44566 (#1232)

■ 305, ג'י.אל. 1982, יד-ראשונה, 03-658084, 03-651801 ובית 03-357436 (#7773)

■ 305, שנת 1980, יד שלישית. 954225 (#8094)

■ 305, 1981, 1500, יד ראשונה, 73,000 ק"מ. 03-348546 (#10707)

■ 305, 1982, 57,000 ק"מ, שניה, במצב מצוין. 03-425442 (#11049)

■ 305, 1981, טסט לשנה, 87,000 ק"מ + תוספות. 052-452213 (#12252)

■ 305, 1984, יד-ראשונה, 33,000 ק"מ. 065-56126 בערב. (#16027)

■ 305, ג'י.אל. 1982, 60,000 ק"מ, 13,000, שמורה. 08-463588 (#17690)

■ 305, 1983, יד ראשונה, מצב מעולה. 03-395952 בערב. (#19911)

■ 305, 1978, יד שלישית + טסט, במצב טוב. 316511 (#20215)

■ 305, אס.אר. 1500, מיטלי, 82 + מזגן + היטל. 053-31916 (#17511)

■ 305, ג'י.אל. 83, 47,500, טסט אפריל, ראשונה כחדשה. 052-544121 (#9107)

■ 305, 1300, ג'י.אל. 1983, יפהפיה. 08-439296 (#18245)

■ 305, 1300 מודל 1979, שלישית, אחרי אוברול, השכרה לשעבר. 03-427646 (#19792)

■ 305, 82, 72,000, שניה, בעבודה: 03-9716379, בבית: 052-443639 (#17218)

■ 305, סוף 82, יד ראשונה, 40,000 ק"מ, 052-242767 בערב זה. (#3828)

■ 305, סטיישן, שניה, במצב מצוין, טסט לשנה. 051-48748 (#8080)

■ 505 אס. אר., 1983, 1800 סמ"ק + כח יפהפיה. 03-265696, בערב: 08-463002 (#10645)

■ 505, ג'י.אר, 1982, אוטומט + רדיוטייפ, 70,000, ראשונה. 03-742542 בתל. (#13506)

בראשון לציון!! קומפיוטסט: רישוי שנתי, בדיקות, קניה במחשבת. 941247 (#10384)

■ ג'י.אר. 104, 1982, יד שניה + רדיו, מחירון. 03-914110 (#5972)

■ די 7, אוטו גלידה, כולל 2 מקררים. 03-831421 (#19694)

הלוואה לרכישת רכב חדש ומשומש תקבל בשרון השקעות. 03-286944, 03-286855, 04-520451, 04-532588 (#11845)

■ סנדר 404, 1974 + אגג, מצב מיכני טוב. 08-472754 (#11371)

■ סנדר, 75, טסט, ראשונה, במצב טוב. 708320, 705083 (#17643)

■ סנדר 504/81, יד ראשונה, במצב מצוין. 04-968488 (#982)

■ למבינים, 305 אס.אר., 1982, שמורה + טסט. 02-711499, 03-9640482 (#8864)

■ למכירה בהזדמנות 104/82, מדסטרה. 03-786857, 052-551535 (#13502)

■ לרגל נסיעה, פז'ו 104, 1982 + טסט לשנה, מחירון. 807044 (#17052)

■ לרציניים 305, 1980, ראשונה, 82,000, שמורה, מחירון+. 5564599 (#2564)

■ סטיישן 504, 1982, מראשונה כחדשה + מזגן (במשרד). 03-381002 (#468)

■ פז'ו 305, 1982, יד ראשונה, 53,000 ק"מ, צבע מטלי. 03-357030 (#3937)

■ פז'ו 305, ראשונה, 82, 66,000 ק"מ, מחירון. 456892 (#18284)

■ פז'ו 305, 1982 + מזגן (מחשב רח) במצב מצוין!! 03-790814 (#12144)

■ פז'ו 305, 1982, ראשונה, במצב מצוין, 363622, בבית: 340687 (#13150)

■ פז'ו 505, 1981 אוטומטית + מזגן + תוספות. 03-719344, 03-728232 (#14842)

■ פז'ו 104, 1982, ראשונה, במצב טוב. 053-53514 (#17538)

■ פז'ו 305, 80, דגם אדומשי + תוספות, מעולה. 03-704569 (#19050)

■ פז'ו, 205, 1984, מצב מצוין, 30,000 ק"מ. 03-320325 (#3974)

■ פז'ו 305, 1980, מצב מכני וחיצוני טוב, מעולה. 03-9610279 (#6977)

■ פז'ו 304, סטיישן, 1976, מצב טוב + טסט. 03-203348 (#10807)

■ פז'ו 305, 1983, 1300 וטסט + מזגן, מצב מצוין, מרופא. 063-22658 (#15651)

■ פז'ו 305, 83, מחברה, מצב טוב. 03-642333 לא בשבת. (#12185)

■ פז'ו 504, 1982 + מזגן מפרטי, במצב טוב. 03-734286 (#6178)

■ פז'ו 305, 1984, במצב מצוין. טלפון: 03-837937, 03-872589 (#13574)

■ פז'ו 504, 83, אוטומטית, 43,000 ק"מ, מיזוג, ראשונה, בהזדמנות. 052-556006 (#13965)

■ פז'ו 505, 83, 1800, אוטומטי, הגה כח, מזגן אורגינל, כחדשה, 107,000 ק"מ. 03-280313, 03-280930 – עבודה ובבית: 04-251290 (#20242)

■ פז'ו 305 ג'י.אל 1300, 1982, 71,000 ק"מ, יד ראשונה, תבורה. 03-660847 (#16605)

■ פז'ו 505 אס.אר אוטומטי + מזגן, 82, 90,000 ק"מ. 03-641882 סיום אזה. (#1160)

■ פז'ו 104, 82, 30,000 ק"מ, ראשונה, 1124. 08-474967 (#14162)

■ פז'ו 104, ג'י.אר. 82, יד ראשונה. 03-355598 (#15117)

■ פז'ו 104, 81, 1219 סמ"ק, ראשונה, ותוספות. 052-441063, 052-23008 (#16049)

קומפיוטסט, לכה אנו מזמינים!! תעודות אחריות ואחרים לא!! מחשבי רכב בקומפיוטסט המשוכללים בעולם. סכנאי קומפיוטסט המעולים בארץ, קומפיוטסט הטלח ברחובות הוכל הספורט. (#13175)

קרוונים

■ 280 ש"ח, ה' גירה לרכב פרטי, חבצלת השרון. 053-32323 (#15857)

■ חדש קרוון להשכרה, נגרר, רצוי מזגן המקרר מהספר 21/9-26/9 805853 (#18879)

■ להשכרה, מכירה והחלפה קרוונים מרופקים, תיקוני חלפים. 04-761987, 04-761444 (#18495)

■ למכירה, בית מרופד, 45 מ"ר, 17,000 דולר. 063-97022 (#16122)

■ מעוניין לקנות ביתן קרוון/קרוואן, למגורים. 055-81573 (#125)

■ נגרר ולמגורים קטעים, חדר שינה + סלון + מטבח + שירותים, במצב מעולה. 052-85340 (#14483)

■ קרוון, כחדש, 4 מיטות + תוספות רבות חיישי. 051-31218 (#12162)

■ קרוון, תוצרת הדר, 3 מיטות + מטבחון, 1650 דולר. 03-910666 (#17051)

רנו

11, 1983, 1400, אוטומטית ראשונה, חשמלי + מערכת, 65,000 ק"מ – כחדשה – 23,000 ש"ח. 03-483836, 03-659068 (#11320)

■ 11, 1984, ט'י.אס.אי. מפוארת, חלונות חשמליים. 03-904359, 03-9229896 (#8865)

■ 12, 77 ט'י.אל. יד רביעית, במצב מצוין. 052-32125 (#14302)

■ 12, 75, ללא מנוע, 1,000 ש"ח, פחות ממחירון. 03-702743 (#7212)

■ 5/3, 1100, 1983, 33,000, ראשונה בהזדמנות. 03-947317 (#9618)

■ 4, דו שימושי 1976, פרטי, שניה, 115,000. 03-772623 (#1332)

■ 4, 1976, דו שימושי, אחרי אוברול. 055-85233, 055-83306 בעבודה. (#78)

■ 4, 1979, מכני מצוין + טסט (משרד הבטחון). 052-83692 (#829)

■ 4, 1978, דו שימושי + טסט במצב מעולה. 03-832013 (#1642)

■ 4, 1978, דו-שימושי. 063-66719, לא בשבת. (#2583)

■ 4, דו שימושי, 1978 + טסט, מצב מצוין. 03-7515960 (#7548)

■ 4, 1974, פרטית, טסט + רדיו, במצב טוב. 854745 (#7625)

■ 4, 1981, 03-7511261, מיום א'-ה', לפנות ליצחק. (#11093)

■ 4, 1978, מצוינת. בבית: 03-594615 בעבודה: 03-9614668 מאזה. (#15261)

■ 4, 1979, מצוינת, טסט לשנה, 4,700 ש"ח. 03-879541 (#18967)

■ 4, 1981, יד ראשונה, 78,000 ק"מ + טסט. 052-543082 (#18998)

■ 4, 1974, פרטית, שמורה, במצב מצוין, לא צבאי. 03-5510556 (#19728)

■ 4, 1977, מיכני מצוין, טסט לשנה. 03-452762 (#19756)

■ 4, 1977, מחירון. 03-362139, מצב טוב. (#13949)

■ 4, 1975, דו-שימושי, במצב טוב. טלפון: 03-420621 (#17320)

■ 77/4, אחרי אוברול, מצוינת, שניה, טסט. 03-864154 (#16902)

■ 14, 1982, שניה, מצב טוב ותוספות. 03-764953, 03-330131 (#19090)

■ 114 !! הזדמנות, 1983 + מזגן, מהדרת "מבוניות בצרת" 03-373393 (#17240)

■ 14, 1982, ראשונה, מחירון, במצב טוב. 053-86368 כשרונה. (#18342)

■ 14, 82, ראשונה, במצב מצוין + טסט: 065-90414, 065-92186 (#16838)

■ 14, 81, שמורה + מזגן, מכני וחיצוני טוב. 08-227089 (#15532)

■ 5, 1983, 5 דלתות, 840442, אחרי השעה 16:00 (#17215)

■ 5, 1984, ראשונה, היטל + טסט, יפהפיה. 03-814332, לא בשבת. (#8015)

■ 5, 1984, ראשונה + טסט, 20,000 ק"מ. 053-58597, 053-53474 (#15351)

■ 5, ג'.ט'י.אל. 1983, 5 דלתות, אוטומטית, ראשונה, מוכה. 03-762224 (#20224)

■ 5, 83, מטאלי, 5 דלתות, 50,000 ק"מ, יד שניה, מצוינת. 03-379089 (#16970)

■ 5, 83, 5 דלתות, ראשונה, 31,000 + טסט. 052-24459 (#17172)

■ 5/5, 1400, 1983, אוטומטית, ראשונה, מיטאלית. 052-72326 (#1338)

■ 5/5, 1100, 83, 42,000, מיטלי. 052-585187, 03-5518333 (#1398)

■ 5/5, 1983, שניה, טסט לשנה, מחירון. 03-9248639 (#6228)

■ 5/5, לה קאר, 1984 + מזגן, ראשונה + היטל, 26,000, כחדשה. 057-942171 (#8875)

■ 5/5 1984 ראשונה לה קאר, מזגן, מיוחדת. 08-474734 (#8977)

■ 5/5, 1300, 1983, משניה!! מסית כחדשה!! 03-258705 (#10380)

■ 5/5 1982, 1108, 50,000 ק"מ, מצוינת. 03-399269 (#10460)

■ 5, 3 דלתות, 1100, 1981, 80,000, מצוינת. 03-863004 (#17829)

■ 3/5, 1100, 1981, שניה, 75,000, מעולה. 08-222369 (#19743)

■ 16 ט'י.אס 76, שניה + מזגן ורדיו. 08-245106 בערב. (#6465)

■ 18 ג'י.ט'י.אל. 1983, ראשונה + טסט, מיוחדת, 39,000. 03-870245 (#19121)

■ 18, ג'י.ט'י.אס. 1984, 1650, ראשונה, פרטי, 85,000, מזגן מקורי, דלתות, חלונות חשמליים. 03-263121, 03-353565 (#13036)

■ 18, 1983, אוטומטית, חשמלית. עבודה: 03-941924, בית: 03-948522 (#16164)

■ 18, 1984, 63,000, יד ראשונה, מחיר מחירון. 03-593380 (#16235)

■ 18, אוטומטית, 83, ראשונה, 1650, יפהפיה + תוספות. 052-20306 (#6543)

■ 18, סטיישן אוטומטי, צבע מיטאלי, שנת 83. 03-706578 (#19066)

■ 9, ג'י.ט'י.סי. סוף 1983, שניה, 28,000 ק"מ + תוספות, גג זזיד, כחדשה!! מחירון. 03-458977, 03-237613 (#86)

■ 9 ט'י.סי 1982 + מזגן, מיטאלי לרגל נסיעה. 052-450796 (#5811)

■ 9, ט'י.סי, ראשונה, 1982, 49,000, 11,500. 052-540793, 052-540439 (#8626)

■ 9, 1983 ט'י.אס.אי. + מזגן + חלונות אוטומטיים, 50,000. 03-427082 (#10524)

■ 9, 1983, אוטומטית, חשמלית + מערכת + מזגן. 337888, 333846 (#11400)

■ 9, 1983, יד ראשונה, ג'י.ט'י.סי + מזגן + רדיו טייפ, 4 רמקולים. 03-917459, בשעות הערב. (#11964)

■ 9, ט'י.סי. 1983, 43,000, טסט לשנה, מעולה. 052-559721 (#12371)

■ 9, ג'י.ט'י.סי. 1983, 1108, ראשונה, 50,000 ק"מ, כחדשה. 03-429695, 03-411000 (#13442)

■ 9 ט'י.סי. 1982, ראשונה + טסט, שמורה. 03-253141, 08-470701 ויקטור. (#14769)

■ 9, 1982, 1100, ראשונה, 75,000, טסט לשנה. 03-761711 (#17494)

■ 9, ג'י.ט'י.סי. 1982, יד ראשונה, 61,000, מחירון. 03-887912 (#17991)

■ 9 ט'י.סי 1984, מצב מעולה, טסט + היטל. בעבודה: 900608, בערב: 9230463 (#20304)

■ 9 ט'י.מרופא, 1983, ראשונה, טסט, מעולה. 03-497184 (#15603)

■ 9 – 183, מטאלי, ראשונה, 39,000 ק"מ, רדיוטייפ, אזעקה, מצב מצוין. עבודה: 03-222136 בערב: 03-767929 (#19037)

■ 9, 86, 1250, ספרינטר, חדשה, 5400 + אחריות. 03-894586 (#18755)

■ 9 ט'י.סי. 84, ראשונה. בבית: 9717224, עבודה: 9327558 (#547)

■ 9 ט'. 84, ראשונה, 31,000 ק"מ, מצוינת. 03-9328443 (#639)

■ 9, 1400, ראשונה, 1983, מזגן + תוספות. 03-314875, 03-9711857 (#13183)

■ 9, 1400, אוטומט, 35,000, 1983, שניה. 9325470, 057-31293 (#17397)

■ 9, ט'י.אס.אי. 1400, אוטומטי, מפואר, 47,000, 1983. 052-444468 (#17730)

■ 9, 83, ראשונה, 42,000 ק"מ, מצב טוב. 065-88169 (#14111)

■ 9, ג'.ט'י.סי. 82, שמורה, 40,000 + תוספות + טייפ. 317579 (#10608)

■ 9, 1100, ט'י.סי. 1982 + טסט + רדיוטייפ, שמורה. 03-738982 (#17031)

■ 9, 5 הילוכים, 1986, 2600 ק"מ. 03-338383, 03-396137 (#461)

■ בהזדמנות, רנו 14, 1982, 51,000 קמ"ש. 03-393552, 03-231997 (#18641)

■ בהזדמנות רנו 18 81 סטיישן אוברול כללי. 941059 (#16926)

■ בהזדמנות, 5/5, 1982, במצב מעולה. 063-24527, 03-490683 (#3823)

■ החלפה לטלה 9 ג'י.ט'י.סי. 1983, שלישית, אורגינאלית. 03-471556 (#2675)

■ לשהיה 4, 79, מצוינת, $1000, פחות מהמחירון. 052-78152 (#17592)

לך על בטוח לוח מעריב

■ מועצה אזורית חוף יבנה מוכרת בסכרון: רנו 18 סטיישן 1982, אוטומטית + מזגן. 051-47233. לרכז התחבורה. (#10719)

■ רנו 4, משומשת, 79-77, במצב מצוין. 08-473074 (#3444)

■ רנו 18, 1983, 47,000 ק"מ + תוספות, אוטומטית, 22,500 ש"ח. 03-257058 (#15110)

■ רנו 12, 1974, 1600, סטיישן, במצב מצוין. 03-5565663 (#11777)

■ רנו 5, 1984, מצויינת, ראשונה, 5 דלתות. 03-9324175 (#11901)

■ רנו 4, 1976, במצב טוב. 053-85610, 053-85661 (#17539)

■ רנו 9, 1983, מכני מצויין + תוספות וטסט. 052-450380 (#17904)

■ רנו 12, דו שימושית, 1978. טלפון: 03-319064 (#18120)

■ רנו 14, 1981, מצב משלה, מודרק. 063-70320, 063-86202 (#20103)

■ רנו 5, 1983, מכני מצויין. עבודה: 08-410280, בית: 03-264868 (#6665)

■ רנו 5/5 אוטומט, 1982, שנייה, מצויין. 250737 (#11241)

■ רנו 5, ג'י.טי.אל. 3 דלתות, 1984, אחריות מדרכון לדרכון. 04-246356 (#18536)

■ באגלי 600, 1986, 8000 ק"מ, ספורט אדום. (#16980)

■ בהזדמנות, דרבי 50 ממונע, מודל 86, חדש. 055-31819 (#3806)

■ בהזדמנות דרבי 125/83 + בטח. 04-737369, 04-701171 83 (#18504)

■ בהזדמנות, ג'אוה 81 מצב טוב. 10,000 ק"מ. 03-364269 (#5185)

■ באגלי 654 ספורט, בורדו, יפה. 04-233537 (#1311)

■ בלי 50 סמ"ק קרוס, 1982 כד דש. 052-559649 (#6034)

■ בלי, 654, 1986, ספורט אדום, 7,000, מצויין. 285679 (#20129)

■ גילרה 125, 1980, מצב מצויין. טלפון: 069-37582, 069-37569 (#13581)

■ גילרה 80, 1983, במצב מצויין. בעבודה: 03-802242 (#17508)

■ ג'אווה 80/79 תוך אבזרול, אדום. 02-521166 (#11435)

■ דרבי ראשון 83, במצב משלה. 03-475853 (#13410)

■ טרקטורון ג'אוה, אטומטי, 125 סמ"ק 86, 5464771 (#3794)

■ וספה פ.ז.אייקס 200, מודל 82, במצב מצויין. 741544 (#12548)

■ וספה ראלי, 1970, אומנות עם סירה. 03-994161 (#13444)

■ ימאהה 350, אר.די. מצב טוב. טלפון: 457586 (#11636)

■ כל סוגי הקטנועים (טוסטוס), מ-1200 ש"ח עד 12 תשלומים. 280429 (#17245)

■ לקטנועים, קטנועים וטוסטוסים — הגיע מבחר גדול. (#13786)

■ אופנוע קצת רבי אורפה 84 (#14199)

■ אופנוע ב.מ.וו. 1952 (#13154)

■ א.א.א. רכשת אופנוע — ביטוח מקיף ממש ל"תמוז" (#17534)

אופנועים וקטנועים

■ א.א.א. רכשת אופנוע בטח אך המ בביטוח מקיף אצל "תמוז" — סוכנות לביטוח. 03-253632, 03-256613 הסוכנות המקצועית לביטוח מקיף. (#17534)

■ א.א.א. הזמנת טרקטורון חדש? לפני שאתה לוקח אותו, קפוץ אלינו ביטוח מקיף לאופנוע שלך תבצע כמו בלבן רק ב — "תמוז", הסוכנות המקצועית לביטוח אופנועים. 03-256613, 03-253632 (#19975)

■ אופנוע ב.מ.וו. 500, 1952 + חידושים לחידה. 03-942703 (#13154)

■ אופנוע דרבי אורפה 84. 063-63766 (#14199)

■ אופנוע טרוקי אי.אר. 21, 50 במצב משלה. 065-40265 (#6154)

■ אופנוע דרבי 83, במצב טוב, 1000. 03-747408, 03-394362 (#8819)

■ אופנוע פנטיק, כביש 82, חצי כוח. 03-7519131 (#3971)

■ אופנוע טרוקי 450 ספורט, הגדרה 400 קסטות, 1980. 4,600. 03-441849 (#10637)

■ אופנוע דרבי חצי כוח, מודל 1985. 03-657959 (#18961)

■ אי.בי.אם. 650, 59, במצב טוב, ללא טסט. 03-347286 (#8234)

■ אמריקה באגלי 82, 17,750 לגביינים. 03-845955 לא בשבת. (#18841)

■ באגלי 600, 1986, 8000 ק"מ, ספורט אדום. 03-227434 (#16980)

איתור רכב גנוב

"גלגלים" — איתור רכב גנוב 30 ש"ח פרס לגנבה. 03-625160 (#12288)

ביקוש רכב

■ מעוניין בוולבו, 1973/75, אוטו מט + מזגן + כח. 03-789486 (#19182)

■ מעוניין בסיטרואן דיאן 6, 1978, במצב מצויין. 08-227197 (#1333)

■ מעוניין בדאבל קבינה, פולקסווגן, 1973-1980. 052-530953, 052-35424 (#7574)

■ מעוניין לקנות קורטינה סטיישן 72, במצב מצויין. 03-765276 (#8519)

■ מעוניין בוולבו 244, 1979-80. 03-737269, אחורית: 7549111 (#10088)

■ מעוניין באופל רקורד 1982 — 1983, יד ראשונה. 949072 (#16069)

■ מעוניין באודי 100, 1982 אוטומטית, מכופלת. 03-228111 (#15486)

בתי־ספר לנהיגה

■ אופל אסקונה, 1300, 1983 לי־קס, מצויינת + היטל. 053-86088 (#13348)

חלפי רכב

■ חסוך כ-50% ב"מיבדאל" — מנועים באחריות והרכבה. 051-24735 (#13758)

■ מיבוא מנועים, גירים וחלפים ... 03-806962 (#18699)

מכשירים לבדיקת חלפים — 173 ש"ח. 03-729316, 03-7512003 (#9925)

מכוניות להשכרה

■ השכרת מכוניות "גלי־עודם", פרטיות ומסחריות. 03-956106, לילה 08-460973 (#14941)

שירותי רכב

■ לירוצאים לחו"ל! אחסנת רכב (כולל הגשה והדיצה), 120 ש"ח לחודש, בחניון סגור בתל־אביב. טלפון: 03-299295 (#11607)

מכירה ושרותים

מציעים למכירה

■ פסנתר, מקרר, גז אחילים, חדר שינה, וידאו ישן. 426048 (#3976)

■ שטיח עגול, יבוא מרוקו, קוטר 2.40. טלפון: 052-87550 (#11775)

■ ציוד קומפלט, במצב מצויין, לגן ילדים. 03-886699 בערב. (#12249)

■ 2 שולחנות כתיבה מודרניים, 180X74, מתאים כסא + ארון כפרית. א-ה. 03-483272, 03-491685 (#12608)

■ שולחן ו-6 כסאות, טלויזיה, מזגן, שטיח, וילונות. 03-721931 (#13864)

■ בהזדמנות, מכונת כביסה, 1/8-311, 1/4-800, מכונת הגוזה. 051-35248 (#18563)

■ למכירה בהזדמנות מקרר ותדמה + קלטיה + קופה רושמת. 055-84236 (#19085)

■ תכולת בית הכל, צבעונית, וידאו, סקוטש, קלוינס, ארון ועוד. 03-235316 (#631)

■ מכונת בהזדמנות, לגורים חצי בית, חדש השמעה, כולל ההלפה ישן בחודש, בתשלומים עד 7 שנים. 053-37374 (#10247)

■ למדורים קבלנים מרמזק אלקטרוני, האודיוליטים ומאוורים. 483848 (#10313)

■ בהזדמנות סדר מחשב חדש 7000 דולר) בתנאים נוחים. 03-781454 (#10354)

■ גליוטינה בדק פרס מכונתיות מתאים לעבודות ייזוד. 03-381325 (#10485)

■ תכולת בית, ריהוט אמריקאי, מזגן, סלון ושינה, מוצרי חשמל וארונות. 08-241716 (#10759)

אבידות

■ לפני כשבועיים, כלב רועה גרמני שחור, באיזור רמת־גן. 03-704276 (#13749)

■ אבד ספר השבועות של מוסדר בע"מ. עוסק מורשה 51-106804 (#14735)

■ אבד כלב זאב בגבעתיים. 425657 (#17500)

אמנות

■ היטל אוסף תמונות של ציירי ישראל. 03-322825 (#633)

■ פסלים, תבליטים מעץ. 856136 (#13888)

■ פסל ברונזה, 30 ס"מ. 04-339962 (#20316)

אריזות

■ "פליטור" — ייצור שקיות ניילון מודפסות במחירי מבצע. 03-5565220, 03-7833333 (#12333)

בולים ומטבעות

■ סטוק באוסף ישראל ומטבעות. ת.ד. 4049 תל־אביב. (#10997)

■ בולים, אוסף בולים מכל העולם להחלפה ולקניה. 03-843352 (#17866)

■ 202 בולי כחול לבן, משלם מחירים גבוהים לבולי חוץ בישראל. 03-731885, 03-281023 (#19003)

ביטוח

■ ביטוח רכב הדעת, עשינו אלינו לנו עם הרבה נסיון מובן. 119 ת"א. (#9569)

במות ובידור

■ דרושים/ות זמרים/ות ורקדנים לתיאטרון. 03-374878 (#19039)

■ לבית קפה בתל־אביב, דרוש/ה זמר/ת. 03-426398 (#868)

■ זמרת מוסיקה באורמוסטים/ת, לתאטרון. 03-257087 (#12095)

בריאות

■ הרזיה מבוקרת על ידי מבשירים חדשים מאפליה לשוק בלבד. 217318, 221710 (#19105)

בתי־אבות

■ בוילה ברמת־גן, מתקבלים קשישים/ות. 776784 (#6257)

■ חדש "להתקף" לקשישים. 03-861141, 03-861143 (#18238)

גינון

■ ביצוע ואחזקה כל סוגי גינון. 03-9228284 (#11513)

גנרטורים

■ גנרטור אב.גי. 2000, כחדש. 03-820042, 03-470403 (#18350)

גרפולוגיה

חוה רזון, גרפולוגית מוסמכת. עבירת הלמידה. טלפון: 03-5462991 (#10405)

הלבשה והנעלה

■ בגדי החורף בהזדמנות. 03-315899 (#17351)

רוצים לקנות

■ אביבה, קונה הכל, במחירים גבוהים ובמזומן!! 03-384495, 03-829187 (#8253)

■ קונה מקררים, טלויזיות, וידאו, חדרי שינה. 03-585141 (#10040)

■ ישראל קונה הכל וידושות. 03-876224, 03-828567 (#11825)

■ ניסים קונה רהיטים, ידושות. 311845, 836315 (#13083)

הלוואות

■ ה.ש.מ. — מרכז פרויקט ומימון בע"מ, הלוואות מזומן לשכירים. 03-288364 (#17436)

■ לשכירים!! הלוואה ללא ערבים. 03-5464012 (#10949)

■ הלוואות לשכירים ועובדי מדינה ללא ערבויות. 03-5461666 (#11509)

■ הלוואות מנכר שיעבוד רכב או ערבות בנקאית. "מור" 03-338702/3/4 (#16834)

וידאו קליפ

■ מבשירי וידאו בהזדמנות, מצלמות, סופר 8. 03-226224 (#514)

■ מצלמת וידאו "פנסוניק", 03-473631 (#469)

■ מצלמת וידאו חדשה, 1986, 02-635169 (#18580)

■ מצלמת וידאו "פליפס" חדשה. 052-524415, 052-524469 (#19300)

זיפות גגות

■ חברת "אלינור" — קבלנים לזיפות גגות, בוצרה. 780049, 773158 (#10873)

זיפות גגות בפיברגלס, קירות וגגות. 03-581485 (#9567)

■ בהבצעת!! זיפות וסיוד גגות באחריות. 03-777641 (#14179)

חיות־בית

■ בהזדמנות גורי גרמני ¼ 300 ש"ח. 03-223878 (#16966)

■ גורי דוברמן בהזדמנות. 03-221526 (#18004)

■ למכירה, 2 גורי פודלים חדרים. 03-748112 (#19154)

■ גורי רועה גרמני אבירות. 03-290208 (#217)

■ גורי יורקשייר טרייר. 052-444811

■ למכירה, גורים תוכים. 03-737826 (#9267)

■ אבד כלב זאב גדול, שנר "מטריה". 052-23729 (#17312)

לתשומת לב המפרסמים בלוח מעריב
כל המעוניינים להמשיך ולפרסם את מודעותיהם לאחר הפרסום הראשון, מתבקשים להתקשר לטלפון (03)251-333 (ג'ריקון) ולמסור את מספר המודעה.
הזכות לפרסום חוזר הנה ללא תשלום ותקפה עד 4 שבועות מיום הפרסום הראשון.
בקשות לפרסום חוזר או להפסקת פרסום חוזר מתקבלות כל יום עד שעה 18.00 ובערב שבת וחג עד שעה 11.00 בלבד.
הנהלת מעריב

مكذوس الأهل

مكذا من الاجل

■ למכירה גורי מסטיף אנגלי, המלטה מעולה. לרציניים בלבד!! (#16981) 065-41288
■ אולף למשמרות, המגדלת כלבי שמירה במפלים. אמור ליבשוה (#19860) 03-336241
■ פרסיים, אפורה כחם, 5 חודשים + היגנות. 03-523952 (#20078)
■ בכלביב לכלב ולחתול, התולים היפואלים בדירים ופרטיים. (#20222) 03-229056
■ גורי פודל-טוק לבנים טיפוסים בטיים + תעודות. 052-425395 (#8137)
■ רועה גרמני + תעודות, ואף מ-ים להרבעה ושמירה 1200. 053-92274 ,03-5513208 (#18205)
■ גורי רועה גרמני, מצוים + המ-דות, גורי קוקר ספאניל למכירה. 057-949467 בערב 057-949247 בעבודה לביקר (#17913)
■ גורי סנטברנרד בולטריר פינסרים, מהורים אלופים טרטר-בן. 03-886468 (#18770)
■ פודלים ננסיים לבנים, ההורים אלופים + תעודות מחו"ל (#17304) 03-448533

חיטוי והדברה

■ "סלע" הדברת מזיקים, רשיון משרד הבריאות 197, עם ריח ובלי ריח, ללקוחות ללא הוצאת כלים. (#19282) 03-473271

חקלאות

■ למשתלות דרוש איש מכירות בקיא בנוף לאספקות. 03-364025 (#13881)
■ אריאלי לקירוי צליבן, למגות פיברגלס משמעיים בגדלים שו-נים, במחירי מציאה!!! 4 ש"ח למ"ר. 08-240573 ,08-242413 (#16845)
■ תיקון מכונות דשא, טרקטורו-נים, משרי עשבים, מרססי גב ועוד... אפשרות החלפה. 08-226179 מושב כוכבה, איציק. (#19174)
■ צבר זל קונים פרי מונזיין ליד-צוא, יהודים. 067-95243 (#20355)
■ למכירה הבלות תגיד משובחת, להתקשר בערב. 052-22063 052-32219 (#49)
■ למכירה מקצת קלת הבלי בר-קיסם. 067-87373 (#532)
■ מעוניין לקנות עצי זית להעברה, בני-15 שנה +. 053-87026 (#659)
■ פועלים מיד במגזשי לקטפת כותנה. 04-965128 ,04-965640 (#12601)
■ 3=4x8 מקור כחמר — 7000 דו-לר, מבשי קלמר מלליד 3000. 08-469501 (#1764)
■ מעוניין בחוד קיזור לברוזים, מגושם, במצב טוב. 052-24223 (#3588)
■ קומביין ללימנון 1500, לבינים, אפשרות עם עבודה. 052-56456 (#6573)
■ קונים תמנות פקן. דגו סגמו-רו. 052-441896 בשעות 0830-1600 בימים אל-ה. (#6518)
■ מערכת השקיה בגודלים אר-רקטיביים. על בטים מנוע. 053-85307 (#6567)
■ מגדל דגורים, מעוניין לקנות בנ-רות הביא למכירה. 052-27393 (#6941)
■ למכירה שתילי דקאת לשתי-לה מיידית. 053-36881 053-27894 בערב. (#7797)
■ למכירה, מכונת מיון לדזה כר-מות (לחדרים ממונתיים). בגבר פרטים לגמות הזגברה אריה בערב. 053-88674 (#8144)
■ למכירה, דוגו חממה שרטות, סכל דולק, נגון לכות אריות + מר-סס, חממה, צידו לולך, מיטל ומשנע. 08-460425 (#8549)
■ "גניות", ארומה נוגה משולה, הכבלה, באשר השורון השנה-רוך. (#6648) 052-28892
■ שתילי גואוה מזנים מובחרים שטבע אתרוג להזמנות. שתילת קוח. משתלה מאושרת ע"י הגנת הצומח. 03-9324872 (#8690)
■ דרוש עובד, למשק חקלאי, לשי-נה + רשיון לטרקטור. 069-35348 (#8972)
■ עובדים/ות לעבודה קבועה בגד-שולת המיכוניות, במושב רישפון. 052-72118 (#9351)
■ מבלית לשאיבת זבל נוזלי, 5 קוב. 055-81665 (#9809)
■ מגזרת בוזיק, 23½ דונם, וכיות מים, מאגב. להתקשר בערבים. 04-708910 ,02-664767 (#9901)
■ למכירה בגלגלים מן בודראל-פא. קיבוץ טמרה: 059-72010 059-72127 (#10031)

מבצע "לב-ד"ל", משתלנו שתו-לי גואוינות, דקוסנה, מן מקור-דים, במחירים מיוחדים תבונת רשות, נקיים מעומים, איכות מעולה, הכבות מגובלות. 052-61342 052-63904 (#10097)

■ שתילי הדים לזמנות, מזין גב-רישלה, בשעות הערב 051-22066 (#10132)
■ למכירה, במחירי מציאה, לוחות פיברגלס לקירוי חממות, פרטים בשעות העבודה: 08-242413 08-240573 (#10187)
■ לחממות: שולחנות אלומיניום, רבים מצע, רשת צל, במחירים מפתיעים. 055-94062 (#10253)
■ ל.פרוזים", דרושים פרדסים מניק לכירמה. 03-901740 בבוקר. 03-9233839 (#10664)
■ למכירה בגלי נקיקים בייאר מוטוקלים. 057-942786 לא בשבת. (#10699)
■ אלונצה רפואית, שתילים בכל הגדלים. 04-96123-151 (#10881)
■ מושב גולה במלא, מחפש עובד שכיר, בוגר צבא, בעל רשיון לט-רקטור, לעבודה במשק של עובד ציבור כחבר פרטים, נא לפנות למזכירות 067-63680 (#11295)
■ ה.ל. קיזום מכיפה דוני הבלולים פרדים ויקנות. 03-613637 (#11527)
■ מושב מוסיא, מעוניין בשכירות ציוד השקיה לחודשים אוגוסט עד ספטמבר, צינורות אלומיניום 3 צול, 320 צינורות של 12 מטר + ציוד הסמרה. בבוקר: 02-961834 בערב 02-963117 02-963331 (#11703)
■ שתילי הדרים לזמנות, מזנים לשתילה, מהנים: לקרנות, שמגוי, מרגוע, עולנדיות, משתלת קרקנה בית לחם הגלילית. טל: 04-935171 (#11789)
■ שתילי מגמנית סגלים!!! לשתילה מיידית במבחר. גבאי. 053-99285 (#12138)
■ למכירה מקצת ארטישוק וטסל. 057-941292 לא בשבת. (#12623)
■ למכירה מסיבת רפואיות, בגד-שב צנורה, קורה חקלאית שלפה הכלול: בית מגורים, ללי הבולה, לל אנבן, מחסנים, מבוקי הוד. נא להתקשר בשעות הערב מ-19:00 052-20522 (#12647)
■ שתילים מן הזרים בשקיות אמרקטים לזמינה, לבטיה מיידית לפני השמטלה. 052-32234, 052-20166 052-28737 (#12881)
■ למכירה, גואודים "48, לזמבות, ורמפסוף כל 50 ש"ב. 053-88257 (#12929)
■ בהזדמנות, משוד לשאוות חקלאיות הערבנו וקים בחקלאות. 08-474039 ,08-463720 בן בשעות הערב. (#13105)
■ דרוש מחזיק משק מטעים, מגד-סה, במושב רחמה. 067-63285 (#13120)
■ למכירה הזד קדור לפרוזים וזו-אר ניקום לגאוזים, מעוניין בגזרלת קידור או חזור קידור גדול. 053-88596 053-85767 (#13134)
■ מקצרה הממון 1014, מחסום לדו גדול, אפשרות מילונה מלא. 055-83779 לדה. (#13152)
■ קלות מקצת המקיעות משוב-חות למכירה. כפר-בילו. 08-453668 ,08-454062 (#13637)
■ צנר הקלאי + טרקטור אינטר נש 55, לגל 75. 057-82569 לא בשבת. (#13095)
■ מכירה שתילי פלזה מעלים, הספקה מיידית במח. 051-48580 (#13945)
■ למכירה מקצת לארטישוק ק טול. 057-941538 (לא בשבת) (#14211)
■ מעוניין לקנות עגלה קשתן. 057-941538 (לא בשבת) (#14218)
■ לוחות חקלאות להגדול מיקורות במרבך הארץ. דרושים עובדי קר-בוץ קנה גושביים, לעבודה בחוה. עבודה מסוימת לשנתיים. המוסדר מים רק בעלי מושר עבודה בבה מתבקשים להתקשר לטל: 08-223554 מאיר. (#14274)
■ למכירה שתילי גטים זל קומים לכמיתה מסחרית. 067-63524 (#14487)
■ מבקש דל קוצים לייצוא, לסור-קה מסחרית. בערב. 052-36170 (#14812)
■ למכירה, שתילי גפנים זל קר-צים + הדרכה לגידול. 067-83534 (#15116)
■ מכונת חליבה חשמלית, 6 יחי-דות + פורד 3000, 73. 055-81092 (#15937)
■ מאויה - שתילים מאוחרים, מבודדים ומאושרים, הקיים מד-רים. 984577 (#16192)
■ מעוניין במגול להגדלת אברו-מנים מודם ריגול. זאב 08-450522 (#16469)
■ למכירה צינורות 20 מ"מ, עם מחרים כל 4 מטר ומבלי-הערוכה בקיבולת 2½ טון. להתקשר בערב 069-41945 (#16704)
■ מבקשים הצעות לקטיף כותנה במושב אלמגור, שטח 600 דונם. לפנות למזכירות. מיקוד 12340. (#17050)
■ למכירה קימפסר-תכבולים, רא-שי דישון, כלים חקלאיים ועוד. 051-48530 (#17479)
■ משק בגינתון (16 ק"מ מת"א). טלפון: 08-244136 ,03-656574 (#17507)
■ מעוניין בחומר להשתלות גידול אבוקדו, תבניות קלקר וכו' בבנוי רת. 052-36187 (#17533)
■ שתילי פקאן ופרסמון במיכלים לנטיעה מיידית. 063-71434 (#17788)
■ חברה גדולה העוסקת בקטנית מעוניינת לקנות מקבלנים הבשר-קים חוכמה, מכ קורן תבונית. 03-347245-6 (#18157)
■ מקטשים מגדלי פרחים הבותם המעוניינים לסכור בשוק הקטנה, מתבקשים לפנות בהוצעות לאזה. 052-34142 (#18380)
■ פרחי ביקל מעוניינים בקניית עצור הקטוף, מיטנפגרתום, אתוי-מים הצפינה לייצוא. 052-34142 (#18384)
■ שתילי טלי דון מקנזריה, שתר-לי גיפור קידוני, מעוניין במקוד פרחים. 063-65826 (#18479)
■ מעוניין באתונים, דגם 416 או 406. 08-410262 בערב. (#18793)
■ מיכלי פיברגלס 15-70 קוב. 057-941465 לא בשבת. (#19006)
■ למכירה תגור "מאג", חדש, להסכנה, 180,000 קלודיות. 053-92647 (#19007)
■ מתבקשות הצעות לקטיף 400 דונם כותנה, במתכנית השנה של אקמוטנר, נא לפנות למזכירות כפ-רו"ל. טלפון: 052-28729 (#19639)
■ למכירה יחידת משק + 30 דונם אדמה, טלפון: 055-74268 (#19771)
■ מעוניין בשטחי הדרים פיקאן ואבוקדו לגירונה. 292016, 293598 (#12102)
■ דרוש עובד בעל נסיון לגידולי שדה, מושב אליפר, הודהמלך, טלפון בבוקר: 067-63549 (#10901)

טיולים

■ רווק, בתחמה, לטיול לתורכיה, לציין טלפון. ת.ד 9242 תל-אביב. (#6098)

"משטילים" חוגי טיולים ארצי לפני-יות בשבת 23/8 קייטי צבעים, ב- 28-30/8 מתפעלים לא שיבוזינו באיזור אילת. (#9938) 03-237645

התמריים לבקר שמאי בתורו הבכל המגזה החוק (כולל קבלת אשרות כניסה, טיסות מגד לה, וייעוץ הנשלח) מוכנים להזמר באזחוני המרכז לקשרי חזבות, מדע ותיירות, יקרישר-אל, טלפונים: 03-248293, 03-243571 03-440287 (מחד הבאירות: באמצעות ממדין סודר) (#11378)

■ מגב"ל, לצרף בדגת, 30, לשר-עה לאירופה בספטמבר. ת.ר.פ. 37463 ת"א. (#13726)
■ רווק 32/180, בתבונה לטיול באירופה מ-14. 03-395859 (#14080)
■ טיול בני מושבים וחקלאים לאירופה, 28.9-14.9, 1,215 דולר. 03-296413 ,052-20693 בערב. (#14270)
■ מלאות חיים הוגמה, 50 + בשות-פה דומה לטמש בחו"ל. 03-472886 (#15027)
■ מושבנות עותיה 38-48, לטיול גבשי בחו"ל. 02-534028 (#19004)
■ לטורקיה בספטמבר, לטלאים 50-30, לשטניימים: 055-57017 055-53622 (#19695)

"אורינט ללויד" (לשעבר "הורשניסרי") "לבזהפר", בן מורי 2, הרצליה, טיולים בארץ ובי-עולם. 052-544488 (#16163)

טלוויזיות

■ טלוויזיות צבעוניות חדשות, סי-לוה הוכנסר משומשות צבעוני-ות ושחור לבן, באחריות. כרמיה 17 ת"א. 03-232179 (#9671)
■ תיקוני טלוויזיות, וידאו והקמת אנטנות, עדות אסוף. 03-7511177 (#17802)

טלפונים

■ למכירה, בהזדמנות, מרכזת טל-פן רב קווית, גאנשן 617, יד שניה, כל הקודם זוכה. א. דרזק בין בל"ת. 03-295218 (#735)
■ בהזדמנות מכירה אלקטרונית קויו 3000, באחריות. 052-87972 לטויל (#7685)
■ טלפון אלחוטי לטווח ארוך + אנטנות חיצוניות. 03-748461 03-582758 (#10905)
■ בהזדמנות למכירה מערכת הק-שוות רב קווית, חדשה, 7 מכשי-רים. 03-229689 03-236939 (#10946)
■ טלפון רב-קווי "גל-ל אלקטרו-" 16 שלוחות + גתוזיק, במחירי הכ-נה. 03-230971 (#11263)
■ מכירות אלקטרוניות "טל" 1-"פנוטיק", אפשרות ל-2 קווים במחירי מבצע. 03-230971 (#11268)
■ המרכז לציוד האומנה תמזד לשר-עת צינזנית, פרטים. 03-230971 (#11282)
■ מכשיר אלחוטי יפני, 10 ק"מ. 9230226 לא בשבת. (#11487)

מערכת רב קווית, יד שניה, כמו-עות, התקנה + אחריות. 03-283623 (#11792)

■ מכירה אלקטרונית עם טלפון לתצוגה, ובקרונות, מכומי-קת. 03-9233788 (#13713)
■ מכירה אלקטרונית חדשה, שנו-3000 + שלט רחוק. 03-7515739 (#20168)

טרקטורים

■ 950 אמריקאי, 1972 + קבינה, במצב מצוין. 03-357613 (#17146)

מכנים לטרקטורים ולמשאיות מתיבואן, במחירי יבוא, מרכז חלפים. 03-337478 03-332338 (#19093)

■ פורד 5000 + מלגזה "מיסר" לאהאבזרה בליטיות 053-96825 053-96222 (#641)
■ ג'ון דיר 2140 קבינה 1981, אינ-טרנשיונל 585, 1985. 067-67416 067-67905 (#909)
■ פיאט 666, 1985, 2000 ש"ע, במצב מצויין. 052-446422 (#1790)
■ למכירה: טרקטור קייס 580 + שופל שנת 70. 052-87449 (#2768)
■ הידרה, 85 + קבינה + מטאיר 1982, 2000. 065-223121 (#3530)
■ שופל הולה, 4300 (930), 1983. 069-63157 (#6622)
■ מפעיל מטולה ל-950 + 955, מבטאי דיזל לטשאית וטרקטו-רים, עבודה קבועה בתל-אביב. 226754 לא בשבת. (#6739)
■ שופל קטרפילר 930 1982, כי מוצרה. 04-725869 (#7678)
■ פורד 6710, 1983, אפשרות לתשלומים, עגלות + היברים. 03-996389 (#8188)
■ למכירה בהזדמנות קומביין הוד מיק ג'רדייר 6460, במצב מצויין + קטפת כותנה, ג'רדייר 9910, תו-שה, 260, שעות 052-28619 052-456365 (#9968)
■ טרקטור פמנן 240 שנת 1982 במצב מצויין. 053-25830 (#10304)
■ מחפרון J.C.B.C 3, שנת 74 במצב מעולה. 052-27953 (#10588)
■ מחפרון M.F. 50 מודל 82, כחדש 04-227383 063-33484 (#10607)
■ 1984/2140, 1985/1040, מכבש עמל לג'ון דיר, מקצרה, מגב כמול לזמכנות. 03-9226089 (#10867)
■ למכירה ד.ב. 985, צד 1979, 2000 ש"ע, במצב מעולה. 03-9711245 (#11294)
■ למכירה גומר ל'.מ.ב.י. 3 סמני-ק, דגם 83. 03-9713005 (#11983)
■ דרוש טרקטור "פרגסון" 240, עד שנת 1982. 04-935008 (#12148)
■ למכירה 3040 ג'ון דיר 1979, מגב מצויין. 057-923482 (#12289)
■ טרקטורים וכלים חקלאיים, תיווך מכירה וקניה. -ק' שדה הר-שף - מושב יונב. 053-88561 053-85753 (#12933)
■ פורד 6610, 1982 + מקשים, 2400 שעות, 18,000. 055-81357 (#13049)
■ שופל גייזו אליס 645 בי. מקי-ביל ל-950 בק, 1979, מחיר מבו-אה. 051-99330 051-98175 (#13466)
■ "מפעלי ציוד מכני" — מדור חדש, למצעות עבודה לטרקטו-ריסטים ומפעילי כלים מכנים הר-קלאיים. ראה גם מדור "מבוקש עבודה". (#14200)
■ אינטרס 784, 1979, כחדש אפשרות החלפה ברכב. 067-91269 (#14802)
■ פורד 6610, 1982, 3000 שעות + פרטם רגמיה. 057-943255 (#14821)
■ למכירה, פרגסון 65, מגך, במ-צב טוב + טסם. 984577 (#15984)
■ 950 קטרפילר אמריקאי, טון 1973, מבנ טוב. 051-97895 (#17473)
■ טרקטור פיאט דגם 480, ואטר-גה, מגב מעולה. 08-412919 (#17736)
■ פורד 6610, 1982 + קבינה, 3000 שעות. 03-739485 03-9643944 (#18102)
■ פרגסון אנ.אס. 50, 1972 וקולה 1985, בהזדמנות. 03-480852 (#18318)
■ אנ.אס. 135 צר, 1979, 1500 שעות, 9,500. 08-223375 (#18480)
■ אינטרנשיונל 785, 80 כ"ס, 85, בתשלומים. 051-48530 (#19787)
■ שופל 944, שנת 66, מבב מצוי-ן, נסיים בדולרים. 057-917117 (#20216)
■ לקבלני עפר: ציוד יד שניה, מחפרים, משאיות ל.מ.ב.י. + קר-ים 580 + פורד + פרגסון, מכישים מכווסר 801 + 250 + 125, בוגרא 3 + אינולים, מבכשים בוגס + דבר הנעקס 40 + 70 + צנורים, שמור חיינוך, חלקים מקוריים ומשתו-שים, במחירים הזולים בארץ. פר-טים: ב.ע.ן בפ"ת 03-911958 03-909903 03-900735 (#12310)
■ אינטרס 444, 1977, במצב טוב עובד זה טוב. 055-82774 באר-טוביה. (#13534)

כלי נגינה

■ למכירה פסנתר כנף גרמני מצוי-ן, מחיר הזדמנותי. 03-806439 (#3128)
■ גיטרה חשמלית, בוס + מגבר + בוקסה 100 ואט. 03-742894 (#3273)
■ למכירה פסנתר כנף (קטן) 1,500 ש"ח. 03-288537 03-453029 (#3703)
■ אורגן יאמהה ב' 35 במצב מעולה. 065-40265 (#6169)
■ המרכז לאורגן טעינדיוריס הר-רה, אקוסטיים, אמריקאי, חדש. 053-47780 (#7092)
■ פסנתר כנף "ביבר" יפה כחדש, בעבודה 03-447210, בבית: 03-347824 (#8060)
■ פסנתר אנגלי מצוין, בצע טוב, טלפון: 03-741007 (#8204)
■ פסנתר גרמני "בוט" במצב טוב. בהזדמנות טלפון: 991691 (#9601)
■ אנו קונים חלילי צד, סקסופו-נים, קלרינטים, חצוצרות, הכלי נשיפה, משומשים, אורגים, בכל חלקי הארץ. "רונלנה כלי נגינה". 052-456016 בערב 02-281101 (#9612)
■ פסנתר חבק, במגב מעולה, בגע תום בהיר. 04-717236 (#9728)
■ בהזדמנות אורגן חשמלי יאמאה במגב מצויין. 052-78610 (#9747)
■ גיטרות "מגול", פרוסים אחרו-נים מבגבע, 15 אחוז הנחה הנה-רה "פרשל" במבצע 20 אחוז הנחה ישירות מהיבואן "חלילית" כבר השרון. (#9978)
■ פסנתר זקוף בכשטיין במצב מעולה, 10,000 ש"ח. 053-24116 16:00-14:00 (#10149)
■ מתקנים במומחיות אקורדיו-נים, כנורות, צ'לים וכל כלי נשיפה, כלי נשיפה. "גינצבורג". 03-203001 (#10463)
■ גיטרות פנדר-רק בגוט-רוק"!! יבואני פנדר בישראל!! ומציגה מב-חרה של הגיטרות הנכוים פנדר מה החודשים ביותר. פנדר מג-דים וכל ההלפים והשרות לגיטרות "גוט-רוק"!! המרכז הארצי לגיטריסטים מקצועיים, הקליר 4, תל-אביב. 03-249941 15:00-9:00 (#10658)
■ הגיעו!! מגברי פנדר והטשטו-בר לתשמיליות, בסים, אקוסטיות וקלאסיות ב"גוט-רוק"!! (#10672)
■ פסנתר דיינטן (דיא"ם), כחדש, עדיין באחריות, 3700. 03-844890 (#10709)

פסנתרים אורגנים למכירה להשכרה — תשלומים. 03-957878, גם בשבת. (#11214)

■ קלידים בופה, אר. 13, מכוסה, חדש להלוסין, בהזדמנות. 03-722642 בערב. (#11230)
■ אורגן דרקמונד, מיגל אקוא 60, במגב מצויין. 483520 (#11511)
■ אורגנים, פסנתרים, סינטיסייזרים "קונמה" "גרולדי", ביג "קא-דאוי" דיזנגוף סנטר 61. 03-283493 (#11796)
■ צ'מרנוף, מגב מצויין + אחריות + הובלה. 2100. 051-871157 (#11835)
■ פסנתר בלדווין מצויין, מהזור תסינגר, 2000 דולר. 03-478699 (#11943)
■ סקסופון אלט, קלרינט, גיטרה חשמלית, אמפלפייר ואורגן. 03-295316 (#12471)
■ צובר הבגרה גונה וטיורה מכל הסוגים, באחריות. 03-350903 (#12490)
■ מחירים סרוהטים ב"גלילית" שרכבות "כלי צבר", "פיגה" ועוד... בטרם הקנה אורגן/פסנתר, כדאי לחצגת אליגו. אוסישקין 24 רמת השרון. 03-499220-9 (#12494)
■ פסנתר גרמני, קרצע, מגב מיגו-חרייצו מצויןו 052-952687 (#12520)
■ מכונתי השטלי ג'י.אן.15, כחדש, פסנתר השטלי מגוד ורדש, 7 אר-קטבות, צליל מחוזה. 03-427968 (#3446)
■ אקורדיון באולו טמרני 80 בס. 03-220897 בערב 08-457080 (#3964)
■ פסנתר ברטול-ברלין, מחדש, מצויין, 3,000$. 02-814360 (#13117)
■ אורגן יאמהה, בי. 805, בהזדמנות קוזמוזיים, שכבלולים, כחדש 063-88472 (#17923)
■ בהזדמנות גיטרה חשמלית, הרי קי פנדר + אדנו + אמפלפייר 50 ואט כחדש!!! 03-9229974 (#18147)
■ מבנר יאמאה 100 וט, לבס כמד צר מחיר. 283302, 7514390 (#19123)
■ פסנתרים משומשים, מכירה והשכרה. שוקר 19 חולון. 03-888696 (#19170)
■ פסנתר בוגל עומר אנגלי בומן, שלושה פדלים במצב מצויין. חדש, 998125 (#19253)
■ פסנתר בלדווין אמריקאי, במ-צב מצויין, בהזדמנות. 055-58979 (#155)
■ מכונת תופים אר.אוקס 11 המיק-פר יאמאה לטיים 4 ערוצים ויים. 03-447872 (#507)
■ למכירה פסנתר אנגלי בומן, מטר-לה, במגב מצויין. 03-734067 (#1132)
■ די-אקס. 7 סינטסייזר במצב חדש. 03-801946 (#1182)
■ חקניה השובה באורגנים ב"חלילית" ארמוי "אלק אורלה" ה.גל" האורגנים המחשבים "קטיו" בגוזרים מפתיעים, כל החידושי גטרים ב"חלילית" כבר השרון, יוי. (#1446)
■ סינטסייזרים: סדנאות הדרכה שבועית, בנושאי סינטסייזרים ומוסיקה אלקטרונית, על ציוד מקצועי בזתנות "קטיו", פרטים והרשמה: 03-284480 (#3050)

לתשומת לב המפרסמים בלוח מעריב

כל המעוניינים להמשיך ולפרסם את מודעותיהם לאחר הפרסום הראשון, מתבקשים להתקשר לטלפון 03-251-333 (רב קווי) ולמסור את מספרי הפרסום הרשומים וכן את מספר הקוד כפי שהודפס בסוגר בסוף המודעה (#—). הזכות לפרסום חוזר תנה ללא תשלום ותוקפה עד 4 שבועות מיום הפרסום הראשון. בקשות לפרסום חוזר או להפסקת פרסום חוזר נוד קבלות כל יום עד שעה 18.00 ובערב שבת וחג עד שעה 11.00 בלבד.

הנהלת מעריב

■ פסנתר דיקטן, מודל 76, מצויין, 3,000 ש"ח. 03-906853 (#12589)
■ מערכת תופים למכירה, במגב מצויין, טלפון: 03-383196 (#12863)
■ לגיל נושים שני קטשות גיטריות לקטנטנים, מבגרים: ורלמר חוליות לבאס + אבזרים, דירי קיים סנקיי. 03-454410 03-9229321 (#12924)
■ הזדמנות: פסנתר חשמלי, תיבת תופים ואמפליפייר מצויינים. 03-358110 (#12979)
■ מוסיקאי מסך בסקסופון וחליל צד, מחפש עבודה. 052-449497 (#13388)
■ אורגן חשמלי תוצרת איטליה במגב חדש. 03-9220345 (#13532)
■ פסנתר בכשטיין גרמני, 3,500 דולר. 03-9320007 (#13623)
■ למכירה פסנתר צרפתי עתיק, מחונן. 03-291370 (#13684)
■ למכירה כנור, ויולה, צ'לו קש-תות מרוחובן. 04-224216 04-257725 (#13833)
■ פסנתר רוסי רינה במצב טוב. 052-446120 (#14166)

½ במימון הרוזה בית השלו-מים ללא ריבית, פסנתרים משומשים וחדשים, "מרכז הפסנתרים" אבן גבירול 48. 03-265842 03-263544 (#14248)

■ פסנתר סקוייר אנגלי במצב מצוין, 3000 ש"ח. 052-78124 (#14254)
■ פסנתר גרמני, סמאל בראואר, יפיצת, צליל מעולה. 052-88396 (#14653)
■ ופתיים!! ביזינס לכלי הקשה, לימודי תופים וקסילופון. 052-87947 052-81564 (#14934)
■ פסנתר כנף, בכשטיין 1.80 מטר בק, מעולה. 052-457840 (#15155)
■ פסנתר גרמני, אלבק לקס, כחדש. 482396 ש"ח 3,500. (#15284)
■ למבינים פסנתר סטיינווי במ-צב מצויין + אחריות. 03-424339 (#15483)
■ למכירה אורגן יאמאה בי-405, אפשרות הודלפה בפסנתר רוסי. 052-23864 (#16071)
■ פסנתר "ויגה", שמה, מחיר טוב-1,250 ש"ח. 052-33307 (#16132)

½ במימון הרוזה ב-6 תשלו-מים, פסנתרים חדשים ומשומ-שים, "מלניק פסנתרים", דיזנגוף 125 ת"א. 03-230303 (#17546)

■ סינטיסייזר 80, D.K. C.L. במ-צב חדש. 03-396412 (#17835)

אקורדיונים!! מכירה, קניה, והחלפה, כיוון תיקונים. אבן גבירול 105, 03-247351 (#17892)

■ אל תקנה אורגן לפני שתשמע את אורגני "הנור", הקניה הטובה ביותר. "מהוליבר", בן יהודה 8, תל-אביב. (#17917)
■ הגיע משלוח נוסף של גיטרות אובייטן אקוסטיות. לגיטרקאים רכישה בתנאים נוחים "מהוליבר", בן-יהודה 8 תל-אביב. (#17957)
■ לגיטריקאים: הגיע משלוח נוסף של אלפני הקלה מתאוגים - הסכה מייד – הקניה הטובה ביד הו' בעולם. "מהוליבר", בן יהודה 8, תל-אביב. 296775 (#17962)
■ טייס יוסנה, אורגנה שרוגים + תיבת מקצבים + סיינטומר. דולר 03-390697 (#18023)
■ פסנתר, אוגוסט פורסטר, כחדש, לאחר שיפוץ. 052-552668 (#18148)
■ אקורדיון, 80, בסים פאולום ס-פרנו, מצויין. 02-815445, בתל. (#18197)

יבוא פסנתרים משומשים-מגהי-נה, באיכות מעולה "מרכז הפס-נתרים" אבן-גבירול 48. 03-263844 ,03-265842 (#18811)

■ אבוב, תוצרת צרפת "מבולר" 2,100 ש"ח. 057-75257 (#18857)
■ פסנתר ליקוין אנגלי, במצב חדש, שלושה פדלים. 057-413575 (#20217)
■ לרציניים, פסנתר כף סטנוויי, במצב חדש, 30,000. 02-630569 (#20230)
■ "TOYO" פסנתר איכות מזמן – "מלניק פסנתרים" דיזנגוף 125 תל-אביב. 45 שנים בעיסוק בפסנ-רי איכות. (#10623)
■ למכירה סינטיסייזר יופיטר 8 (רולנד) מקצועי ביותר, כחדש בארגז. 052-445098 (#13714)
■ פסנתר רינה אקורדיון ולסמיט-סר. 5517163 (#18346)

כספות

■ מעוניין לקנות בהזדמנות כספת לחנות תכשיטים. טלפון: 03-821477 (#10937)

לקראת החגים

■ דרוש שליח צבור לימים הנור-אים, לבית"ב האויר, אשכנזית, בגר-מת. לפנות: 069-31080, בערב. (#17882)
■ חזן בעל נסיון מוכן לקבל הצ-עות לתפילות בימים הנוראים. 02-422329 (#18585)

מאזניים ומאזני גשר

■ קונה דשבות + משקל אלקטרו-ני לחנות, למפעל, למעבדה ולח-קלאות. 03-413114 (#14451)
■ למכירה מאזניים חדשים, 30 ק"ג. 063-23024 (#16747)

מדיחי כלים

■ מדיח כלים אינסיס, מגה, מב-ויק, 1200 ש"ח. 03-994562 (#1461)
■ מדיח כלים קלוריק (8 תוכניות) חדש, גדול. 03-221835, לא בש-בת. (#18679)

מוסכים

■ עגה, אבזרים קונקרט מגוסף הבודה לרוחב הצירות 15 המורים. 7516527 (#3259)
■ מעוניין במוסך לרכב, קניה, השכרה, שותפות. 737108 בשעו-ת. (#12116)

מוצרי חשמל

■ מקרר אמנה 23 + מדיח כלים מר-לה באריזה. 03-747483 (#19245)

מכונות אספרסו קפוצ'ינו ביתי-ות, ה.ב.א. מילר", ביזעים מק-צועיים, גם מכונת גמומה וקל + בסים בוזוטפה + זרע לה קפה. 03-411697 (#10739)

■ בהזדמנות, מויבואן, מכונות כביסה, מייבשי כביסה, "גנקי" עם שריטות קלות. 03-243341 (#18174)

מזגני אויר

■ מזגן אמריקאי, 2½, "אינטמי-נגי" באריזה, 1600 ש"ח. 053-64014 (#10887)

זהר מזגני חלון ומפוצלים, בבגי-רות ובגגאים מיוחדים. 03-228080 ,03-240639 (#12220)

■ מפוצל אספר 1¼, חדש מארגז 1100 ש"ח. 03-402552 (#17109)

בהזדמנות מיזוג אויר מרכזי (12 טון), כולל לוח חשמל. 04-705947 (#20016)

■ א.ד.ק. הנדסת מזגאויר לבתים, וילות, אולמות ובנייני משרדים. יעוץ, תכנון, התקנה ושרות באיד-יות. 03-724888 (#12307)

מחשבים

■ תואם אפל חדש + כונן + מסך, 900 ש"ח. 03-762030 (#14341)
■ י.ב.מ. אקס.טי. 10 מגה, 256 קי + כונן + מקלדת + מסך. 03-338420 (#594)
■ תואם אפל, במצב חדש + מוני-טור + כונן + דיסקטים. 947089 (#913)
■ תואמי I.B.M-AT/XT דרך הרצליה 18, תל-אביב. (#3631)

מחשבון חינם, לרוכשי דיסקטים S.K.C דרך הרצליה 18, תל-אביב. (#3638)

מחשב "אלביט-דיוי" 2 כוננים "8 365 ק"ב + מוניטור "20 + מדפסת המזל 132 ט.מ.ר + הוג-מת התוכ"ש + תקבולים השלו-מים + שוב עבודה + הגבלילים, במחיר הזדמנות. 057-35238 סודרי. (#6221)

■ למכירה אמסטרד 256 ק. + מדפסת ותוכנות חדש. לינקן ת"א. 03-475273 (#1057)
■ מחשב "ספקטרום" + טלויזיה וציוד כללי + קסטות, 700.- 052-555262 (#7485)
■ תואם אי.בי.אם, בהזדמנות, 1790.- בשלושה תשלומים שקלי-ים. 053-44067 (#8416)
■ דרוש מחשב אן.בי.אר 8270, בעבודה: 03-145521, בבית: 02-663415 (#9296)
■ מפעיל/ה מחשב לשכירת נג-רית, משרה מלאה, בחולון. 859370 (#11751)

מבצע מחוים באל-עוז מחשי-בים, מחשבים אישיים אפל ב-אי.בי.אם, פ"ת, בר-כוכבא 1. 03-905455 (#12904)

■ 150 משחקים ותוכנות למחשב אטרי + הדיסקטים, ב-200 ש"ח. 063-51479 ,03-248306 (#13257)
■ בהזדמנות מחשב I.B.M/P.C מדפסת תוכנות חדישות, בליסי-מ. 03-499302 (#14465)
■ מחשב אמסטרד + מוניטור צב-עוני, משחקים ותוכנות, מייטסי 737452 (#14811)
■ תואם איפל מיוחד, הבוצה מיוחדת הקודם זכה. 06-229484 (#15335)
■ תואם אפל + צב, כונן, 64 קיי. 80 סוד. 03-265518, בעבודה: 03-695658 (#15919)
■ אפל איי"ג מקורי + כוננים + מו-ניטור + מדפסת + תוספות. 03-456157 (#16239)
■ לגול 64 + צב + כונן טוגרט + 3 כרטיסים + ג'ואו סטיק. 03-808292 (#16270)
■ יבואני מדפסות B.M.C לי.B.M Apple, אי.בי.אם דרך הרצליה 18 ת"א. (#17423)
■ מכבות תיקונים למחשבי "קו-מודור" אישיים ועסקיים + ציוד היקפי. 03-780915 (#17739)
■ אטרי, 1040 + 23 צבעוני + תוכ-נות, כחדש. 052-552668 (#18163)
■ למכירה משחקים, טחון מחיר תעוים מסעים לקומודור 64/128 03-337839 (#18678)
■ לחובב מחשבים אלקטרוניקה, ציוד וכיבים ומצרות. 411429, בב-רנ. (#18766)

מבצע מחו"ש!!! תואמי י.ב.מ ואחרים וציוד היקפי. "ענב" רחוך 2, הגדוד. 777627 (#18986)

■ מכירה, השכרה, הדרכה, תוכנות איכות, לכל הגילאים. "ענב" 777627 (#18988)
■ דרגון 32, במצב מעולה, כולל ציוד היקפי. 03-762625 (#19378)
■ אמסטרד 464 יפוק + כונן + תוכנה וספרות כחדש. 03-9220450 (#19484)
■ מדפסת מהירה (תואמת אי.בי.אם, אפל) + כתב איכות, 690 ש"ח. 03-204334 (#19871)
■ מוארגות קבוצה לקניה מרוכזת של י.ב.מ. תואמה. 03-484566 (#19749)
■ דיסקטים R.C.M, 1.91 ש"ח + מע"מ. דרך הרצליה 18, ת"א. (#13582)
■ אפל 2 אי, מסך, צב, דרייב כפול, מדפסת. 03-999221, בבית: 08-492632 (#1886)
■ קונים מחשבי "קומודור" אישי-ים ועסקיים + ציוד היקפי מסו-פש. 03-707919 (#17738)

מכונות גילוח

■ "צ'צ'קס" היקן, שירות הכניה, ביאליק 12 רמת גן. 736164 (#13722)
■ אלואס, מכירה תיקונים באחרי-ות מלאה, העליה 20. 03-830191 (#17542)

מכונות גלידה וברד

■ מכונה לגלידה אמריקאית, ברו-אוה, "טיילור", 700 דולאר. 052-28137 (#17266)
■ גלידה אמריקאית "טיילור", 3 ברזים, מגב טוב. 03-712958 (#17716)

מכונות כביסה

■ מייבש כביסה קנוד חדש. טל-פון: 03-957120 (#13596)
■ מכונת כביסה והסינג האגן 8 ק"ג, מגב מצויין. 03-993594 (#15266)
■ מכונת כביסה לידי קריסטל, כחדשה. 03-798111 ,03-493558 (#11823)

מכונות כתיבה

■ להמשך לימינג מכונת כתיבה אלקטרוניקל, דר'לשתות, אליגיה. 782246 ,311226 (#853)
■ השאלה מכירה, דיוק, שדרות רוטשילד 10, תל-אביב. 659046, 724480 (#10886)

להשכרה, מכונות כתיבה אל-קטרוניות, דר לשתויות, תל-אביב, תוצרת הארץ 12. 03-256461 (#11375)

מבצע ב-4-3 תשלומים, למכונות כתיבה אלקטרוניות, דר לשתוי-ות, עם אפציות לזיכרון לשד-טב הזכיר יחידת צגון לעיבוד תמלילים. -290 ש"ח כל תש-לום (ללא מע"מ), שדרות האדרי-ות של הכנות "בלגמר", תל-אביב, תוצרת הארץ 12. 03-256461 (#11386)

■ אי.בי.אם. כתובית לתמרה, בהז-דמנות. 450 כולל מע"מ. 03-287661 (#17980)
■ למכירה מכונת כתיבה אי.בי.אם. "פרגמית", חדשה, 2,100 ש"ח. טלפון: 03-613986 ,03-613126 (#19914)

מכונות תפירה

■ למכירה, שולחן גזירה רוחב 1.30 מטר, אורך: אפשרות עד 24 מ' עם מכונת פריסת ידנית. 03-9610880 ,03-9610896 (#3628)
■ למכירה מכונות אוברלוק דגם 527 + ציוד למגזפרה. 052-36187 (#11574)
■ שתי אוברלוק + שתי מכוסים "רימולדר" + שתי זיגוג. 03-5591663 (#12273)
■ מכונות תפירה ביתיות תעשליות מיירת + וריג. 180. 03-297660 (#13115)
■ מכונות תפירה לתעשיה, מכונת פיוה תגיד עץ. 478912 (#14479)

מלגזות ושינוע

■ מלגזה תוצרת קלרק 1982, 2½ טון סי 500 אזוי 50 מי.די. 052-81598 052-84833 (#19240)
■ למכירה: 1. מלגזת שדה "מניטר" 1979. 2. מעגים – מלגזה טלסקו-פי ג'י.סי.בי. 1980 + 1983. בסבו-רה: 03-9225761 (#6807)
■ בהזדמנות, מגבים תעשייתיים לכל סוגי המלגזות. 03-9222018 (#11729)
■ הגיע משלוח של עגלות, משט-חים, כושר הרמה עד 2000 ק"ג, הספקה מיידית, עכשיו במחיר מב-צע. 03-9222018 (#11731)
■ די.אנד.בי. מלגזות חדשות מד-מלאי, בתשלומים ל-5 שנים, מבחר מלגזות משומשות מטבייבאוין. 03-830981 03-831354 (#19807)

מערכות אזעקה

אזעקה ביתית חדשה ויעילה!! מופעלת על ידי לוחץ במקה ויזה, אלחוטי וויד למגבו מגר-קה או פריצה. לפרטים: 03-379481 (#977)

מערכות קול

■ פריו + טאוור, מרנץ, פיונר, מר-סר, מטיטון, לקסמן. 03-410902 (#9759)
■ רסיבר ל'.י.ב.סי. טייפ טען, רמ-קולים ל'.י.ב.סי. 03-731463 (#628)
■ רדיוטייפ סטריאופוני שרפ משוכלל, באיכות מערכת. 04-382667 052-27671 (#1483)
■ מערכת סטריאו חלקים + אוי-קוליזר, בזיופו 750 דולר. 03-219417 (#6251)
■ רמקולים ומיוסון מקצועיים, למבינים!! + מערכת בזגונית + טייפ ציוד + תקון. "סונו" 052-557744 (#8071)
■ רסיבר + פטיפון סוני, רמקולים גרונוס, במגב מצוין. 03-998773 (#8250)
■ מערכת סטריאו משולבת, 3 חל-קים + שולכע. 03-705027 בערב. (#10161)
■ רמקולים מוראל: עדמי יצור בפנטום קלים, מהלכה מיוחדת לתיקון כל סוגי הרמקולים. המלאו כה 39 אגר חולון. (#12156)
■ מערכת סטריאו סוני, כחדשה מגבר, טייפ ורמקולים. 052-452637 (#12973)
■ דרוש טייפ סלילים להקלטות, מהירות 15. אפרי 08-452023 (#13958)
■ למבינים והצינים, פטיפון לייזר 35 C.D.P, סוני, חדש באריזה, בהזדמנות. 03-793180 (#14957)
■ מבצע!!! שלם 100 ש"ח וקח סטריאו טלויזיה, השאר 18 תשלו-מים. א.ה.א. נוה שאנן 37, ת"א. (#17225)
■ מערכת שירה יפנית, במצב חד-שה. 055-35562, לא בשבת. (#17411)
■ ימאהה, הרמזל, אירוח, ל'.י.ח.סי, באריזה. "סטריאו בשר-מונות", העליה 62, תל-אביב. (#17569)
■ לבעלי דרישות וימולות, רמקו-לים מעולים, ביצוע שיפורים. 03-808671 (#17862)
■ למכירה: טורנס, סיאק, מבני-קס, פישר. טלפון: 03-876824 (#18739)
■ פטיפון לייזר סוני, חדש ביותר, 580 דולר. 03-799007 לא בשבת. (#3163)

מצבות

■ לשירותכם, מגזה משרד להגו-מת מצבות, מהוליבר 30 (מול הב-רה קדישא תל-אביב). 03-659417 (#9840)

מקררים

■ בהזדמנות מקרר אמנה 20, 900 ש"ח. 03-844821 (#16879)
■ מקררים, 8 צ'לויוס 185/130, חדש, ימני ושמאלי. 03-914096 (#17063)
■ מקררים סטרחיים מכל הסוגים, במחירים זולים, באחריות לשנה. 02-419549 (#1340)
■ מבצע למקררים משרדיים + בי-תיים + תיקונים + קניה. באחריות. 03-829261 (#1692)
■ גל"ל אלקטריק, 24 קוב, חדש באריזה. 053-43374 (#6731)
■ מקרר וסטינגהאוס, 17 קוב, נו-פרוסט, במצב מצוין. 03-412468 (#9331)
■ פריזון 16 במגב טוב. 762692 (#9843)
■ חדש באריזה, מקרר אמנה 22, 2 דלתות. 051-884341 (#10216)
■ קונה מקררים במשוגן ובמחיר מלא!!! 03-831883, ובערב: 03-391543 (#10264)
■ לגול נסיגת, מקרר גל"ל אלקט-ריק 21, בהזדמנות. 03-992580 (#10393)
■ מקרר מקפיא עקר 4.20 מטר, מגב מעולה. 03-872410 (#10452)
■ בהזדמנות, אמנה 18 באריזה. טלפון: 03-945401 (#10890)
■ מקרר ופריזר אמנו טיפוק + מגע חדש, 450. 03-9329980 (#11557)
■ גל"ל אלקטריק, 24 קוב + קיר-סק במצב טוב מאוד. 03-296601, 03-296795, לאליהו בעבודה. (#11716)
■ גל"ל אלקטריק 22 + איש מוי-קר, 1000 ש"ח. 03-247742 (#12053)
■ בהזדמנות, מקרר מטרי הויש בגירות 65-95-128 מנומה ויותר-טה. 03-613941 (#12298)
■ צירזהות קיזור 15 ליטר, מוכלת על בלון גז, חשמל 220 וולט ביתי, ומולולה לרכב 12 וולט, רב שימו-שית!!! מבצע לצרכן 375 ש"ח!!! היבואן "אוקי" בע"מ 03-777553 03-775159 (#12599)
■ מקרר וסטינגהאוס, 22 קוב. 954319 (#12744)
■ אמנה 25, זהב 91, שמנק 75 + קיוסק. 5461922 (#12840)
■ מקרר מקפיא אמקה, בהזדמ-נות, כולל בישות. 719684 (#13955)
■ אמנה 25 + 3 דלתות + קיוסק, באריזה, 8,000 ש"ח. 03-9713294 (#14286)
■ למכירה אמקור 15 דלקס, במ-צב מצויין. 03-763360 לוי. (#15094)
■ מקרר אמנה, 25, באריזה, 8,000 שקל. 494229, 5462045 (#16229)
■ למכירה מקררים מסחריים וציוד לאטליז, בהזדמנות. 03-868272 אורט"צ. (#16531)
■ בהזדמנות 4 פריזרים מסחריים 1.60 מ', דלת עליונות. 052-558350 (#17043)
■ מבצע!!! מקררים מחודשים במ-חירים מולים באחריות. "מרכז המקררים", צ'לנוב 13. 03-381864 (#17447)
■ "מרכז המקררים" מכירה וקניה של מקררים חדשים ומשומשים, צ'לנוב 13. 03-382005 (#17540)
■ קונה מקררים!!! + מכירה + החלפה + תיקונים + הובלות + השכרה. 03-384535 (#17866)
■ קונה מקררים במחיר גבוה + מכירה + תיקונים + הובלות + אח-ריות. 03-380796 ,03-382198 (#20205)
■ אמנה 25, 3 דלתות + קיוסק באריזה, 7,900 ש"ח. 03-355553 (#20321)

משלוחי מטען בינלאומיים

■ א.ב. סוחריים, מומחים בארי-זה והובלות הכולת דירות לחו"ל, הובלות יבשתיות, ימיות, ואוויר-ת, עטילות כבא, בישות, בלימם, קרטון ופובלה. 03-421381 (#7793)

ניקיון ופוליש

סופר פוליש בכרבצע!! הוצת פוליש פלם ב-3-2 תשלומים!!! הדרכה בחינם. 887715 (#6463)

■ "הלמו" פוליש תקין, מבצע לקראת החגים, מחירים מפתי-עים!!! 03-763095 (#6760)
■ "סינטונה" נקין, פוליש + הדב-רת היגים, עבודה מעולה. 03-789716 (#15510)
■ "אייר" פוליש וקוון ביוזות, עבודה באחריות + הדברה. 741752 (#12537)

חדש! שיפוץ וחידוש חריטים (נגיאיים (בלונים) + ניקוי, 03-9612455 (#14572)

נשק ותחמושת

■ אקדחים רובים לזמנה עבעות, מכים ומולולות. "חוליב" ת"א עליה 34. 03-821477 (#9699)

סיעוד

■ דרושים אחיות, חובשים, מטפ-לות, תל אביב צפון השרון. 03-5463920 ,052-548875 (#19069)
■ כתובת עזר לב"ה לגמולות בגד-ויות, ליד בגר שבא. 052-22254 (#180)
■ "אורם לשרות אדם" – לקשי-שים, לחולים, לבים, מיטפלים מיוחדים, סיוע בהמה אחרת. 03-242835 (#8975)
■ שירות לטיפול בית, לחולים ולקשישים ע"י אחיות/ים בפ"ת ותמכונה קשר אל-זעטי. 767743 אילנה. (#12858)
■ ייעוץ בסגבי לחץ ודבאון, סב-טבים בסגים המשפחתיים, ביזה מסודרות, פיתוח ולדמה. 02-821995 ,12:00-10:00 22:00-20:00 (#20039)

סירות וגלשנים

■ "מגות הים", מרכז ימי, כל הצי-וד הימי, קנות, תוון, מכירה ושו-ות. איזור התעשיה הרצליה. 052-559065 (#519)
■ "מגות הים", תעשיות מתכת, מירודיה + מפרים, תיקונים בכמי-ני מבצע!!! אזור התעשיה, הרצ-ליה. 052-559065 (#538)
■ גלשן רוח טילבורד, מזכל חויר + מפרש מקצ' - פרש. 03-347046 (#687)
■ מגמה קורס משיט סירות ממוע, בניקוח משרד התחבורה. "אנר-וחנוח" מגל יפו 03-627572 (#3083)
■ ייצור ותיקון גלשני אי.בי.אי-, ברוה בינלאומית. 055-31742 055-32910 (#3469)
■ למכירה גוף גלשן רוח מאליבו סטטרל 85. 03-352742 (#6496)
■ סירת טיולר, מגע חדש, 4 כ"ס + הזנק + משוטים, 700 דולר. 053-97070 (#8006)
■ גלשן "הייפל" 300 מפרש + הרב-דרבים 525. 03-344970 (#8183)
■ סירות מפר + מגע מנחנן 40, כחדשה!! 052-551978 ,052-87412 (#8333)
■ גלסטרון 162.80 אינצ', יפהפיה + דק פתוח. 069-35348 (#8998)
■ יאכטה ינואר 27, 1976, מגוני-דות, מגב מצויין. 04-385474 (#9987)
■ קורס סירות מרוץ נפתח ב-14.8.86 "שרותי ים והדרכה". 03-282972 (#10579)
■ גלשן רוח מסילבורד לגמרולים, באריזה, 500 דולר. 03-441849 (#10679)
■ גלשן "סילבורד מיטור" מאובר קומפלט, מצויין. 052-457096, 03-263146 (#10940)
■ גלשן רוח, אקוזפה 330 כחדש, 03-942707 (#13252)
■ סירת סקי (לדיג ולצלילה) 55 כ.ס. + עגלה, קרוון אילקר. 03-415335 (#13438)
■ אלמא ובך גלשנים, 247 שקל ב-6 תשלומים. 063-61373 (#13653)
■ גלשן רוח "מרבנו" עגול-חולל, במצב מצויין. 052-443011 (#14242)
■ גלשן מתושך מטוף מתחילים/ ילדים 350 דולר. 063-70573 (#15404)
■ למכירה בהזדמנות, גלשן קס-טום + מטוף במצב כחדש. 03-415048 (#16150)
■ מטאוה גלסטרון 165 פרטי, לד-נ' מרקורי 115. 055-54070 (#17752)
■ למכירה, סירת קומנדו מנוטי ל-4 איש 03-344824 (#18145)
■ מי גויה נגדים היקיים, לרכב פרטי ומסחרי.בולל דישוי, "ביקי תעשיות מהוב בע"מ" רחוב מש-בית 7, אזור התעשיה, הרצליה. 052-547686 ,052-559928 (#18730)
■ גלשן רוח "סילבורד" גם לגמרו-לים, 580 ש"ח. 03-494728 (#19303)
■ גלשן רוח חדש באריזה, 800 ש"ח. 08-476831, לא בשבת. (#20214)

ספרים

■ בהזדמנות, ספרים חדשים באנג-לית בנושאי כלכלה ואקטואליה. 052-83738 ,03-789472 בתל. (#20220)

עתיקות

■ שעון קיר הולנדי, להליה משנת 1880. בעבודה: 03-9711686, בית: 055-92629 (#10224)
■ שעון סבא ואורון קוריאני לבית, סט שולחן ומולכים. 04-256634 (#10870)
■ אוסף מפות עתיקות א"י – ירושלים. 04-894681 בין 19:00-19:30 בערב. (#18989)

פרסומים

■ כרטיסי ביקור מהודרים החל מ-100 יחידות. גולדפרינט 03-821615 (#14795)

ציוד בניין

■ "קונס" פטיש חציבה חשמלי באריזה בהזדמנות. 04-520093 04-524811 (#408)
■ למכירה/השכרה, עגורן מטיין 428 ר"ו15 .03-297730 פ' 29125-1517 (#784)
■ דרוש מנוף לבניין, אמצעי ידי-ניה. 02-424845 ,02-637991 (#1628)
■ למכירה מרומלי גלזה משומ-שים, במגב טוב, משקל כ-10 טון, באזור פתח-תקוה ונתניה. 052-546178 (#7874)
■ בהזדמנות מכירה פיגום לבניין, 50 מיטות. 03-751 8262, 03-7519828 (#10803)
■ להשכרה מגלית היגגית "אלי-מק" 13 מתגות, 1000 ק"ג. 03-761779 ,03-769961 (#12015)
■ למכירה: מכבה קונסטרוקציה ברזל, מעגלי כגון ופונקה, מעלית משא (אלמוים) בגדלים שונים. 052-556496 (#12208)
■ מעוניין לקנות ציוד ועק, לסבי-רות/השכרה פיגום. 03-909725, בבית 03-717155 "ברחל". (#12803)
■ נ.ש.ב. (חיים הנינלי) השכרות, מעוניין לקנות ציוד בניין. 03-990002, 08-469313 בערב (#17510)

ציוד למסעדות

■ מתקן לבירה מהבית + 4 תבזות. טלפון: 03-831724, רותן. (#10025)
■ יוסי קונה ציוד למסעדות ומקר-רים!!! 03-831494 ובערב: 03-814584 (#10116)
■ בהזדמנות ציוד כללי למסעדה. 08-436148 ,08-438405 (#10556)
■ שמואל קונה: ציוד למסעדות, ירושות וחיסולים!!! 03-812645, 03-829816 (#13000)

למכירה ציוד ויחוש מלא, לפי-אב מסעדה. 055-24785 055-54414 (#13027)

■ בהזדמנות, למכירה ציוד לפיצ-ריה, קומפלט, במצב מצויין. 063-79389 (#20282)

ציוד צלילה

■ לרציניים, ציוד צלילה חדש קו-מפלט, בהזדמנות. 063-31528 (#7801)
■ ציוד צלילה מכלים, חסת, מס-כה, סנפירים וכ"ו. 055-57347 (#13365)

דחף אלנבי
רח' אלנבי 123
(כבר המושבות) מספר
הטלפון החדש שלנו
03/614433
טלפון רב-קווי

לך על בטוח לוח מעריב

ציוד תעשייתי

"מבצע יובל" מקדחות "אולר" עד 60 מ"מ, במחירים מיוחדים. חברה לאספקת מכונות ת"א (1956) בע"מ. 03-828661, 03-824339 (#1108)

■ 2 עגורנים עיליים, 5 טון בהמתנה, 11.5 מטר, בהזדמנות. 052-544469 (#7656)

■ מעוניין בקומפרסור מקרר תעשייתי מסגנת רצפה, סיר בי־שול, מערבל, שולחנות נירוסטה. נא לפנות 055-20460 (#20307)

צילום

■ ריקו K.R. 5" מצויינת + זום 80-200 חדש, 400 ש"ח. 03-770797 (#4022)

■ מטוסת קנון 8 מ"מ, קול + חוטמת, חדשה. 03-427768 (#215)

■ מצלמת קנון, טי-70, אלקטרונית, חדישה, בלאש אוטומטי. 063-65182 (#896)

■ מקרן ניקרומט ומלקס מצויינים, וקוקן פיליפס חדש. 03-454965 (#1147)

■ בהזדמנות עדשות ניקון, במצב מצוין. 03-350756 (#3383)

■ בגלמת העיר: מצלמות, וידאו ואביזרים, במבחר הגדול ביותר בארץ, חדשים ומשומשים, כיכר אתרים. טלפון: 03-296318 (#6311)

בהזדמנות! מכונת צילום מסמכים משומשת + (ביטוח בתרקף). 03-664701 לאבי. (#11597)

■ ניקון 501 + מתאם AF.ואת הדרוע ועדשות קנון וניקון. 052-78144 (#15387)

■ לגד צילום בחתונה ובמקצוע, בקר ועיב במכון "צילום יובל" בהנהלת יעקב בורנשטיין, הירדן 16 תל־אביב. 03-658596 (#15659)

■ למכירה ציוד סטודיו לצילום + ציוד לפיתוח + מצלמות. 057-82850 (#16277)

■ למכירה בהזדמנות מצלמת "ניקון" + עלה + פלש, טלפון: 03-5513886 (#16539)

■ "פוטו יוסי", צילום והסרטת וידאו מקצועי לכל אירוע. 9323044 (#17973)

■ ניקון, אף.2.אי + 50 מ"מ ואביזרים. 03-840127 (#17977)

■ מינולטה מקסום, 7000, 50 מ"מ, עדשה, 1.7 + פלש, 4000, חדש. 03-804429 (#19758)

ציפוי אמבטיות

■ "השוף" במבצע! צביעת אמבטיות וקרמיקה, באמייל, באחריות. 150. 03-373668, 03-377116 (#10293)

"אמ" חידוש אמבטיות בכל הארץ, ובאחריות. 04-333454, 052-78862 (#17914)

קוסמטיקה

תוכנ"ר מתריש את מתן בעזרת "המכשיר היעיל" הידוע. חבר"ת תרצליה. 03-9327939 (#6581)

■ דרושה קוסמטיקאית מעולה, תנאים טובים, היודעת מיקוד ושעה חלוקה לא בשבת. 344917, 343794 (#13082)

■ לקוסמטיקאית מכשיר אדים ואורך שעה, אינטנסיבי ומקור. 03-314314 (#17477)

■ ציוד קוסמטי לקוסמטיקה וסלון, חדש, בהזדמנות! 03-239628 (#17492)

קופות רושמות

■ בהזדמנות קופה רושמת חדשה + ביטוח. 03-717865 (#1227)

■ בלוך + שקף + גלופה + אחריות. 690 ש"ח, כולל מע"מ. 03-611521 (#18081)

קורסים

קורסים ביצוא ויבוא, 3 ימים רצופים בבית מלון. לקבלת פרטים "שחק בע"מ". 03-295499, 03-295399 (#10114)

■ קורס לרפלקסולוגיה בסיסית, בספטמבר, בהדרכת אבי ליפשיץ. 053-31429 (#7818)

■ קורס רפלקסולוגיה מקצועי, מודרך ברמה בינלאומית + אפשרות לימודים לדיפלומה חו"ל – הקולג' הישראלי ללימודי רפלקסולוגיה. טלפון: 03-776314 (#11462)

אנגלית ב־אי.אי.סי. קורסים בכל הרמות. דיזינגוף 130 תל־אביב. 03-241603, 03-226286 (#13392)

■ קורסים לעיבוד תמליליים, לרכוש ד"ב-3 ובייסיק, בפרט מכבר לוי בחולון. 03-842859 (#13946)

קורסים לאנגלית בשטת מכון מיל"ה, בשעות הערב. שיעורי הדגמה חינם מתקיימים ביום א'/ה' בשעה 18:30 בבית ציוני אמריקה, אבן גבירול 26 ת"א. (#14160)

■ "נוס" – ביה"ס לספרות נשים, בוקר וערב. 03-997968 ראשל"צ. (#18834)

קייט ונופש

■ בבית־הבראה, בנהריה, חופש, חדרים, מקלחות, שרותים וממוזג, מקבלים אשורים מהצבא. 04-921538 (#16891)

■ בנהריה ע"י הים, דירת 4 מהחדים, לנופש. 03-767704 (#19180)

■ באילת!! דירות נופש עד 8 אנשים בדירה. 059-71640 (#19264)

■ להשכרה בטבריה, דירת קומתי לנופש, מרוהטת וממוזגת. 052-457317, 052-35891 (#504)

■ בירושלים, לקיץ ולחגים, מהדרסה, כשרה. 04-672822, 04-383396 בתל. (#7675)

בבית־זית, ליד ירושלים, דירות נופש, לחגים. טלפון: 02-524604 (#9310)

■ בואו לנפוש בקיץ הקייט הגדול בנהריה, בכולם "רילבונק", 80 ש"ח לזוג, חצי פנסיון כולל מע"מ. (#9651)

■ לינה וארוחת בוקר, בלונדון, באווירה ישראלית! 00441-2035531 (#10473)

■ בבית־זית, דירות קייט, 2 חדרים, 5 מיטות, מרפסות, מלאה. 053-96276 (#10561)

■ בבית־זית, בספטמבר, בית + ציוד במחיר מבצע. 053-96441 (#10936)

■ בלונדון באזור הטוב, חדר מרווח ונקיים להשכרה עם ארוחת בוקר. טלפון: 2033748 – לונדון – בקר. (#11448)

■ ציידנית קיפוד 15 ליטר, מעולה על כלב גג, השגל 220 וולט ביחד, ו12 וולט לרכב, עוד. 375 ש"ח!! 03-777553, 03-775159 (#12312)

■ נהריה, בבית־הבראה, חדרים לנופשים, מקלחות, שירותים + מטבח. 04-921538 (#12559)

■ וילה ליד הכנרת, בית בצפת, דירה לנוף תל־אביב. 03-661371, 067-50264, 03-9362378 (#13777)

■ באילת – לנופש, 4 מרוהטים, לים + מעלית. 052-450412, 03-445556 (#14782)

מבצע בספטמבר, 25 ש"ח לזוג בדירות חדר בבית קרוב מבחרות, קרוב לים. 053-96106 (#16161)

■ חדרים מרוהטים, אווירה כפרית, בישול עצמי, בהרצליה פיתוח. 052-72544 (#18146)

■ מבצע נופש במלון שדה סבריה, סף מזהיב, כשר. 067-20826 (#18266)

■ חדרים מרוהטים ומטרתים, ליד נהריה, בכפר. 053-32288 (#19963)

■ וילה בבית־זית, קרובה לים, 3 חדרים, מחירים נוחים. 053-96115 (#1397)

קליית קפה

■ קליית קפה ברמה אירופאית... "קפה מנוף" ביאליק 5, רמת־גן. 03-736952 (#7525)

רהיטים

■ חדר שינה קומפלט, בסגנון כפרי "הגר" בהזדמנות! 03-484175 (#16811)

■ ארון פולאסטר מהגוני 2.40x2.40 600 ש"ח. 03-801394 (#437)

■ רוויזה ופריטים שוקיים + רהוט ישן, לא בשבת. 03-961961 (#914)

■ לקראת שנת הלימודים מבצע הנחות לספריות לחדרי ילדים ונוער, ספות וארונות. "שטיר" בדים ושקלי 31. (#3721)

■ בהזדמנות! סט סלון מיוחד!! + פינת השקעה, "עוף" הצורן כותר שים. 03-483843 (#4807)

■ היסול אורנוטה!! באספקה מיר דירה, 4 דלתות, 270. 03-375224 (#6062)

■ לקראת שנת הלימודים, קינים, מוטבים, מקרים. (#6135)

■ מיטה זוגית ושידות ארון עבשי, חדשה. 03-723810 400. (#6476)

■ חדר נוער חדש, ארון, שולחן, ספריה ארון מצעים. 03-454473 (#7635)

■ בהזדמנות! סלון פינתי, במצב חדש, 400 ש"ח. 03-832484 (#8231)

■ סט במבוק חומים, במצב מעולה + המטר "הלט". 03-970716 (#8609)

■ חדר שינה רים קומפלט + ארון, 1200. 052-32580, 052-441259 (#9251)

■ שולחן אוכל אמלי עתיק + 6 כסאות, במצב מצוין, מחיר!! 4,500 ש"ח. 03-483130 (#10388)

■ מציאה גדולה, מערכת רהיטים סלונית חדשה ומיוחדת. 03-748635 (#10955)

■ חדר שינה אמריקאי, במצב מצויין. 03-889203 (#11190)

■ חדש באריזה, סלון 290, מיטה זוגית + מזרנים 250, ארון 4/4 350. אילת 8 יפו־ת"א. 03-820893 (#11625)

■ מתיצן לצרכן, רהיטי במבוק. אילת 8 יפו־ת"א. 03-820893 (#11629)

■ בהזדמנות מזנון מעץ סנדוויץ מרגיט מעוצב ע"י ארכיטקט. 907571 (#11644)

ביתי

■ תכולת חדר שינה, סלון, פטיה ועוד.... 052-545541, 052-447773 (#11875)

■ חדר שינה, במצב מצויין, ללא מזרון. 400. 052-448412 (#12874)

■ ארון ילדים, 4 דלתות במלת הזזה + מיטת תינוק "עוגנ". 03-721393 (#13330)

■ מזנון יפה לסלון, מהמודד התג 3 מ'. 03-479046 (#14030)

■ חדר שינה, פינת־אוכל, מזנון, ושה. 03-475268 (#14079)

■ כסאות חדש!! שתי מיטות נוער + מדפים + שולחן כתיבה. 03-491725 (#14645)

■ למכירה ריהוט בית במצב מצוין. משעה 16:00 03-312378 (#16275)

■ חדר שינה קומפלט, פרופרזה, זוכן פנים חציר. 03-5514367 (#16302)

■ בהזדמנות! כונית תצוגה לגליריה או תכשיטים. 03-837149, 03-813563 (#17295)

לרגל יציאה לחופשה!! ימכור כל מערכות הישיבה לסלון מהתצוגה, כל פנות המהור, פינת האוכל, מזנונים, ויטרינות וכל מזרוני "סילי", "עמינח" ו"פרדייז", במחירים ללא תקדים!! "בית וגן", אוסישקין 41, רמת־השרון. טלפון: 03-474492, 03-485910, ביטים ב' אחה"צ סגור. (#17693)

■ מיטה זוגית "טמינו" כמעט חדשה, שולחן אוכל + 6 כסאות. 03-427650 בערב. (#17964)

■ מזנון (שיויה) וארון ספרים – ברזילים, מצב מצויין, פליטוון, תוצרת חוץ. 03-447557, 03-247327 (#18077)

■ בהזדמנות, מיטות וירוסטה מרזכבת במצויר ידי 190x180 + מגרים. 426507 לא בשבת. (#18237)

■ בהזדמנות, חדר־שינה וארון ילדים במצב מצויין. 7511544 (#19299)

■ בהזדמנות! חדר שינה קומפלט... 2 מיטות נוער + מפריה כפולה + ארון (ברז). 052-543845 (#19782)

■ ברמת־גן, בחנות המפעל "רהיטי חכים" בבניין "אואזיס" הרצל 75 (פינת ז'בוטינסקי) במבצע מכירות עק "מתמריה לצרכן", ארונות קרנזים: 4 דלתות – 300, 5 דלתות – 350, 6 דלתות – 400+(מע"מ). סלונים: 3/2/1 – 450. מזרלי פינתי – 530. (+ מע"מ). מזרונים: "פרידינד" (190x140) – 158 (+ מע"מ). חדרי שינה ונוער, מזנונים ופינות אוכל. סיטונאים: "לקוחות מרוצים חוזרים שוב ומביאים לקוחות נוספים" פתוח רצוף 20:00–9:00 ובמוצ"ש. 03-724437 (#16956)

ריפוי ועיסוי

■ חדש ומיוחד מסאל ע"י מסאז'יסטיות באווירה אקסקלוסיבית. "מכון אורמה" אלנבי 42, תל־אביב. 03-611196 (#16977)

■ שרות מסל לבית הלקוח, מלון ברמה גבוהה. 02-422157 (#555)

■ לבית־הלקוח מסל מהנה לרשים, לגברים ונשים. 03-230638 (#3788)

■ "אוסגד" – מסל מקצועית ומהנה גם בבית הלקוח. 03-454713 (#6194)

■ סטודנטית תמורה ובישנית, תפנק אותך מצרים! (ירושלים). 03-370468, 03-375349 (#6255)

■ מכון "סורך" בבן־יהודה 51, בהנהלה חדשה מציע: מסל מקצועי מהנה ביותר, מקלחות בחדרים, סאונה פינית, צוות מעולה ואדיב. 03-234396 (#7414)

■ דרושות צעירות נאות!! ברמה גבוהה!! כמסג'יסטיות לבית הלקוח. 03-231994 (#9910)

■ לבית הלקוח/מלון, מסל באוירה אינטימית, נסה אותנו, גם לרשים + שבת. 03-262016 (#10243)

■ מסל מקצועי + סאונה + פיזיותרפיה. שד' בן־ציון 13. 03-285919 (#10828)

■ מכון אקסקלוסיבי + סאונה + מסג'יסטיות מקצועיות. בן־יהודה 26. 03-287740 (#10869)

■ מסג'ים באווירה אינטימית ע"י מסג'יסטיות, מכבי 7. 03-284513 (#11110)

■ מסל משע מיפואירות + מבצע הפתעה. אבן־גבירול 35. 03-820006, 03-375224 + דרושות מסג'יסטיות. (#11276)

■ לנשים בלבד!! שירות לבית הלקוחה!! מסג'יסט מקצועי יעניק לך מסל, תמורת 30 ש"ח לשעה!! 03-740181 מ־14:00–20:00 (#11891)

■ חדש! מפואר! אקסקלוסיבי, מכון "גיל", דיזינגוף 93, (כניסה מהחצר) עם וילא ומנוחות. 03-227910 (#14460)

■ שרות מסל לבית הלקוח ברמה גבוהה, מצעירות ויפות. 03-229484, 03-238802 (#14662)

■ השרות הכי טוב בעיר לבית או מלון, כדאי!! 03-226869 (#15286)

■ לנשים!! עיסוי מסטסה צעיר בביתך. לטלפן 7:00–15:00, 20 824305 (#17379)

■ בחורות ברמה גבוהה!! עיסוי גוף מרגיע!! לבית הלקוח. 225918 (#18028)

■ מלי + שרונה בואו לקבל פינוק בהזדמנויות 80. 283635 (#20212)

■ "ביוטי־סטייל" לאבירים!! בת"א ובירושלים/מלונות, מסג' מהנה בסטייל בגהה!! 03-370468, 03-375349 (#13100)

שטיחים

■ בהזדמנות מיוחדת שטיח "ארבל" במצב מעולה, 1300. 03-442342 (#1396)

■ בהזדמנות עבודת־יד מכ"ססר 320x2. 427971 (#10370)

■ 2 שטיחים פרסיים שיראז נדירים, הגודל: 2x3, ר"ס 2.60x1.60. 03-345243 (#12687)

■ בהזדמנות כרמל "קינג" מצוין 2x3 + דוגמא. 03-494429 (#14107)

■ בהזדמנות, סיני אמיתי 240x310, כחול ובז' נהדר. 03-712076, 03-340563 (#15225)

שמחות

■ "פוטו יוסי", צילום והסרטת וידאו מקצועי לכל אירוע. 9323044 (#17969)

שמלות כלה

■ למכירה שמלת כלה 38, מיוחדת ומקורית. 03-9225361 (#9337)

■ שמלת כלה יפהפיה במבצע שונה, חדשה לגמרי!! 03-481324 (#7633)

שיעורים

■ שיעורים פרטיים בהמתמ"ט 3,2,1, במורה מוסמך. 03-5461712 (#4479)

סטודיו ללימודי מסתר, אורגן וקורים כלי. בנ"א 887052, 231378, 398489 (#2129)

■ מתמטיקה ופיזיקה לכל הרמות, כולל הכנה לבגרות. 03-9326343 (#7374)

■ מורה מנוסה למתמטיקה, הכנה לבגרות, לטכניון, ומדעים. 447927 (#10254)

■ מקצוע ריהוזיה הלמד לתקן כל סוגי מכונות הפירות. 03-5517385 (#12452)

■ מתמטיקה לעמדי ולתיכון, סלול בגרות ותירגול במחשב. 03-584858 (#15264)

■ שיעורים בכל המקצועות!!! אפשרי בבית התלמיד!! תל־אביב, הרצליה ולוד. 052-86503, 08-244751 (#15663)

■ מוסיקאי נותן שעורים בסקסופון, חליל צד וקלרינט. 052-449497 (#19823)

■ אנגלית ב־אי.אי.סי. קורסים בכל הרמות, דיזינגוף 130 תל־אביב. 03-241603, 03-226286 (#18823)

שפוצים

■ קבלן שיפוצים צבע, טפטים וקרמיקה. 03-238838 (#12727)

■ שיפוצים + סיח דקורטיבי, באחריות. א.ב. בן־מאיר 03-318281 (#12837)

■ שיפוצים כלליים, בניה, הריסות, אינסטלציה, קרמיקה, צבע וטפט. 665099 (#16125)

■ סיוד ותביעה + תיקונים כלליים + סינון מי השתיה בביתך. 03-5591969 (#16136)

■ שפץ ב"סכנאור" – התשפוחם!! צבע ושפריץ עדיין!! השמל!! אינסטלציה!! תריסים!! 03-788225, 03-644716 (#18169)

■ חברת בי־אר הנדסה מבצעת שיפוצים... (#20133)

שרותי מוסיקה

■ תזמורת מיוחדת עם שירי א"י, נאה שקל. אוכל 03-7549111 (#10266)

שרותי שילוח בינלאומיים

■ א.ב. פורוורדס, מתמחים בהובלות דירות לכל העולם. 03-421381 (#7537)

תכשיטים וכלי כסף

■ קונה תכשיטים מזהב ואבנים יקרות, במזומן!! 03-480172, 03-402190 (#14138)

■ קונים זהב ויהלומים, במזומן הלוואות כנגד תכשיטים. 03-845094, 03-220033 (#17057)

■ קונה תמיד זהב ישן, דברי כסף ושעונים עתיקים. 03-281419 (#11330)

תנורי בישול ואפיה

■ למכירה תנור אפיה ובישול, סאוור במצב מצויין. 03-416699 (#15000)

תריסים

תריסים חלונות, קנה ישירות במפעל 4"x2 תשלומים. 03-907092, 03-900661 (#7306)

שידוכים

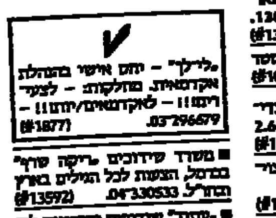

■ ל"תרים נר" טוקולוב 39 רמה"ש, דרושים שדכנים מקצועיים. 03-482721 (#9094)

■ לכל העוסקים בענף האלומיניום!!! אותיות מההזמנה!! הדרושים, מוברים למתודים שלכם המחסור אים הגדולים... סוגה אלומיניום ב־200 דולר בלבד. פירוט הדבר: שהעסק... 03-857758 (#13594)

"לירלך" – יחס אישי בהנהלת אקדמאית. מחלקות – לצעירים!!! – לאקדמאים/יוחנן!!! 03-296679 (#1877)

■ משרד שידוכים "ריקה קווים" בכרמל, הצעות לכל הגילים בארץ ובחו"ל. 04-330533 (#13592)

■ "טזיד" שידוכים הבדיוות לצייזים מארץ במיבת חוגים. עדר לילדכם בלי ידיעתם וביקורי בית. 03-5512590 (#16898)

■ אל תלחצ/י!! בוא/י להכיר בטבעיות הכוח לישואין!! אצל מרי – 03-719042, 03-720032 (#207)

■ אצל מרי בתוח: ראשון, שלישי, חמישי 22:00–8:30 בריטונות ושני, רביעי 20:30–8:30 + שישי 8:30–14:00. 03-719042, 03-720032 (#566)

■ הלנה אינטרנשיונל – משרד ההכרויות הוותיק ביותר... 03-204430 (#750)

■ "הלנה אינטרנשיונל" – שיטת הכרויות בינלאומית מבטיחה לכם... תה"ל, טלפון: 03-204430 (#845)

"סלוני קשר" סלון הכוויים/ות בישראל, למגורים – להזמנות 04-446023, 03-733994, 21:00–09:00 + בשבת. (#925)

תושבי חוץ, יהודים/ות מסביב לעולם, מעוניינים/ות בישראלים/ות, לישואין. 03-232507, 03-249476 (#1092)

שילוב לחודים/ות יהודים מכל העולם ובארץ. ת.ד. 6190 תל־אביב. (#3672)

■ ירושלמי/ת, למה לרוץ לתל־אביב הכרויות לרציניים בלבד... 052-86503, 02-635834 (#6226)

"רק לאושר" – למטרת נישואין בלבד... 03-371084 (#6590)

■ בס"ד שידוכים לדתיים... 02-810825 (#11992)

■ הורים: תוכלו להגיע בלווית בניכם... 03-719042, 720032 (#12045)

■ רווק כישרוני, (36 מהנדס) בבריה, מעונה תבונה. ת.ד. 7475 חיפה. (#12087)

מתמונגים לוידים ולחורדים קשה לנמוא אותך בבית בשל צרכים... 03-269549 (#13649)

■ יחס ושרות מצויין התמאי/אצל מרי!! לצעירים/ות לישואין בלבד!! 03-719042, 03-720032 (#17223)

■ יש טעם להמשיך?... 03-719042, 720032 (#17666)

■ מרי אומר: אני... 03-719042, 720032 (#17798)

■ לסטודנטים/יות ולאקדמאים/יות... 03-719042, 720032 (#17824)

■ לאנשים רציניים!! אלי שלוש עדכן משפחה... 03-990507, 03-991949 (#17924)

■ חשיפה המבטיחה... ת.ד. 4186 (#10960)

■ עדכן צעות אקסלוסיבי... 04-526171 (#11095)

■ בס"ד, מגוש ש"ן באב לדתיים... 02-810825 (#255)

בן-זוג

■ 33/170, נאה, כיפה סרוגה, בעל... ת.ד. 8216 ירושלים. (#13643)

■ אלמן, 59, נאה ומבוסס, בבית זוג, רצוי דתיה... (#19158)

■ גרוש, בלי, 40/175, גבה קל, אקדמאי, נאה... ת.ד. 29561 ת"א. (#19651)

■ המתביישת מבטיחה!!... 03-720032, 03-719042 (#578)

■ סלומה, עולה בורה, אביל... ת.ד.ב. 1952 ת"א. (#626)

■ פרטי, דתי, משכיל, 40/178, ברוקה־אלמנה. ת.ד. 6127 ירושלים. (#674)

■ בהלנה אינטרנשיונל תוכלי למצוא את בן הזוג... 03-204430 (#739)

■ רווק 30/180, כיפה סרוגה, בנתאמה. ת.ד. 26153 ירושלים. (#762)

תושבי חוץ יהודים, מסביב לעולם, מעוניינים בישראליות משכילות, לנישואין. 03-249476, 03-232507 (#1080)

■ משכיל, 72, בטמפרמנטית, עד 68, לזיים משותפים. ת.ד. 16307 (#11103)

■ גרוש, 55/174, נאה, בתואמינה עד 48, לישואין. ת.ד. 2267 ת"א. (#1712)

■ 180/32, נאה, משכיל בתנורת. ת.ד. 2046 רמת־גן. (#1795)

■ אקדמאי 57, אלמן משוין באורחאות. ת.ד.ב. 7252 תל אביב. (#2116)

■ אקדמאי רציני 31/178 בריציות, עודרות תרכמות. ת.ד. 22055 תל־אביב. (#2725)

בת-זוג

הכרויות

[illegible]

שרות מיוחד למפרסמים במדורי השידוכים וההכרויות
"לוח מעריב" מספק ת.ד. למעוניינים
פרטים: טל' 03-251333

מكذا من الاجل

مكذا من الاهل

לך על בטוח לוח מעריב

■ אקדמאי, 40, בעקבות עד 30, המיטה מרגשות. ת.ד. 50374 ת"א. (#12427)

■ עצמאי, נשוי, 38, לחבירה בת־סודיות צעירה, נאה ומטפחת, מפגשים בשעות הבוקר. ת.ד.1861 תל־אביב, רצוי לצרף תמונה וטלפון. (#12859)

■ 32/172, מעוניין בהתאימה לידידים מבשבים. ת.ד. 5147 הרצליה. (#12882)

■ המבוגר דרשני 37, בידיד הדרך. ת.ד. 22924 תל־אביב. (#13003)

בעיר דיסקרטי, בשיעה, המיטה: מבשעות ת.ד. 1985 תל־אביב. (#13129)

■ בעל הבית, מבוסס מאוד, מחפש ויוקפת לנוחיבה. ת.ד. 9293 ת"א (#13460)

■ 38/162, אקדמאי, נאה, מדרכב, מחפש צעירה יפה, אינטליגנטית, משכילה ועצמאית לקשר נדיר. ת.ד.36795 תל־אביב. (#13472)

■ הכרויות אקסלוסיביות במגמן רחב. 03-734755 "דודי" (לשיים היינם. (#13489)

■ לקראת יצאתי לבמיה היינוי מחפש לאשה מתאימה, אינטגאה, 164. ת.ד. 1334, תל־אביב ד/ (#13810) .06755

■ אבגן רגיש ומשכיל, ביפה טובנה, למבפשים שבועיים. ת.ד. 16466 ל־7387 (#14097)

■ נוספה הדעת מספיקות בידיד מבוגר המגן נדיב. ת.ד. 16465 תל־אביב ל־44. (#15611)

■ 44/שוני, בידידה רצינית עד גיל 55. ת.ד. 744 נתניה. (#16126)

■ "ה־101" לגיל הזהב, מועדון הכרויות דיסקרטי, בשילוב מסילת הכרויות לגילאי 50-65. לקבלת פרוספקט, ת.ד. 4412 ת"א (#17972) .61044

■ אקדמאי רווק, 21, בקבע, בנה אותה, ת.ד. 536, הנצבות. (#17994)

■ אקדמאי, 60, מעוניין בבר־ קשה לידידות. ת.ד. 30144 תל־אביב. (#18458)

■ גרושה נאה 33, באמצע הגובה. ת.ד.11279, ת"א. (#19396)

■ 39, מאוד נאה, יוצאת בידידה דיסקרטית. ת.ד. 71047 קרשלנה. (#20193)

■ נאה המגוד 36/172 בבאה אלמוני ורצינות. ת.ד.1502 חולון. (#20299)

■ זמיר מגיל, 45, בידידה לקשר אינטימי + תמונה. ת.ד. 156 ת"א. (#11001)

■ בעלת בית מאוד נאה עד 38, תכונה, להתכתב ולהכיר נבר נאה 40 + משכיל ומוצלח + תמונה. Box 152, Owings Mills, Md. 21117, U.S.A. (#18520)

P.O.Box 010508, Maiami Florida 33101, U.S.A. (#1895)

■ מלה עצירות, מחר בעיות הור־ גיע טבעיות. לחת 03-450679 (#14859)

חוגים

■ "המרכז הישראלי למרצים", מבקשים מרצים אקדמאים מרוצים להוספת מרצים ב־ חברה, הרבנות, כלכלה, אומנות, אסטרולוגיה, פסיכולוגיה, השטוגרפיה, נשים, צבא, פוליטיקה. (#11713) 03-371239

■ לפרבר קהילתי דתי בהתדרך, מדריכים לחוגים ספורטיביים. (#14282) 03-5323025

■ שבוע הבריאות בכבאה ביתל"ה, אוכל צמחוני, הרצאות, טיפולים אישיים להחרדת משקל ושיפור הבריאות. לפרטים: המדרשה לטבעונות, חשמונאים 13, ת"א. (#17262) 03-377853

■ משרד מושב בארה"ב באוהיו, ליד עיר אוניברסיטאית, אוכל פרטית ומשותפת. Sabel P.O.Box 122 Athens, Ohio 45701 U.S.A. (#13164)

■ מועדון ביולוגי להתעבדות בשלב. ת.ד. 7589 חיפה. (#14262)

לוח ירושלים

דירות

■ בלעדי בהר־נוף, דירות בבניה, 3, 3½, 4, בסטנדרט גבוה + נוף. 3 החל 47,900 דולר. 3½ פנטהאוז 4 החל מ־59,850. "דיר נוף" 243021, 228633 (#204)

■ נוף מרהיב לעיר העתיקה, בניה איכותית, מרפסת גדולה, 4/6 חדרים, שקט. אמבסדור 668101.02 (#1837)

■ בקרית־שמואל לזוגות צעירים, 7 חדרים, יפה, מסודרת, מוארת, נוף הוספה רבות. אמבסדור 668101.02 (#1873)

■ במונט נאב, למכירה/השכרה, 245128, 245117 "הגר" 5,4,3 (#8593)

■ בהר נוף, אפשרות לניצול הגג. "מולי" 243557-8.02, 243021.02 (#10538)

■ ברובע היהודי, בהזדמנות, 3, 85,000 65,000 A, בבקעה מרכזית. "דיר נוף" 228633.02, 243021.02 (#10550)

■ "הולילנד בבוסק" מבחר ענק של דירות בגילה ובגבעת קנדה. 532131-3687.02 (#11662)

■ קוית השבוע!! בית הכרם/יפה נוף – פנטהאוז מפואר, 4½, 2 חד, אמבטיה, מחסן, חניה מקורה, 136,000 דולר. אמבסדור 668101.02 (#17568)

וילות ובתים

■ ברמות בבנה בונה, וילה מסודרת בהזדמנות "עם־נר" 816833 (#9071)

■ בהדר דיוזה ללא תיווך לקרנים, בניין כלל. 221384-5.02 231477-8.02 (#10487)

■ להשכרה, קוטג', 6 + טלפון, שרותים כפולים, בבניין משק. 224942.02 (#1137)

■ בבגבעת הבמבר וילה 7 במחיר הזדמנות. "בית כרמל" 247539, 247999 (#1150)

■ בטלביה להשכרה קוטג' עברי מסודר, 7 חדרים, לתקופה ארוכה. "ביתי ישקר" 222597.02 (#1212)

■ בבגבעת אורנים לבניה מיידית קוטג' + מחסן חניה. "ביתי ישקר" 222597.02 (#1305)

■ קוטג' מפואר ברמות, 5 חדרי שינה חניה גדולה. (#4587)

■ בקוטג', 4½, 2 גיגות, וילה לבנות. 72, 630185.02 (#6209)

■ בגבעשרת, קוטג' מפואר בדו משפחתי שלדיים, בהשבעת הישנה בית משופץ + מרוצה. (#6313) 341827.02

פנטהאוזים ודירות גג

■ קטמון הישנה, פנטהאוז 6 + 2, מרפסת גדולה, משוכללת. "אבי כהן" 228922.02 (#9378)

■ פנטהאוז, חמישה חדרים, משוכלל, נוף מרהיב, בעזיאל. (#20128) 637991.02

■ לב טלביה, 6½, מטופחת + סטודיו + מחסן + חניה מקורה. בלעדי לאמבסדור 668101.02 (#17581)

בתי־כפר ומשקים

■ למכירה בית חקלאי בגבעת רושיאל. (#1291) 344712.02

קבלנים מציעים

■ בהר־נוף, 3-6 חדרים, מפואר־ זים ומוכנים לכניסה מיידית. "אורטל" 288588.02 (#297) 287973.02

■ בגבעה הזרחת 3-4 למכירה, מיידית. (#10092) 243340.02

דירות למכירה

■ 6 חדרים מפוארים + מחסן חדר גינה, במחיר 165,000 דולר. "ביתי ישקר" 227414.02 (#1610)

■ ברובע היהודי, 3 + פ"א מיוחדת, מרפסת, חצר. "ס.א.ק." (#10060) 631764.02

4 חדרים ויותר

■ דהוזה בגילה, בלבנות, 4, קומה. (#17618) 862843.02, לא בשבת.

■ במרכז, 5 מפוארת, בניין לחד. 250,000 דולר. אפשרות למשרד. (#17775) 225206.02

■ מכירת, 3 + ביתן, גולד "אורטל" 238588.02 (#238)

■ בהר נוף, 4 + חדר ארונות, לכניסה מיידית "אורטל" 238586.02 (#259)

■ בבאנטוליה, 4½, קומה 1, 94 מ"ר, נוף. 814793.02, 49,000 (#319)

■ בגבעה הבנה 3, 4½. 120 מ"ר + מחסן. (#1046)

■ 4 חדרים, קומה 1, כיוונים שונים, ארונות. (#1325)

■ בבקרית יובל, 4 חדרים, דיר. (#1355) 724007

3–3½ חדרים

■ בנוה־יעקב, במודרנית 3 + פ"א + דוד"ש, מסודרת. 850534.02 (#7474)

■ ברמת־אשכול, A, ק"ב + ארונות, 3 כיוונים. "יאוה" 248012.02 (#10880)

■ בהדר דיוזה ללא תיווך לקרנים, בניין כלל. 221384-5.02 231477-8.02 (#10455)

■ אמריקה בקטמון הישנה, 3, מרוהטת, דירת גג בנוף. 668101.02 (#17586)

■ במושבה הגרמנית, 3 חדרים + כל השיכללים + מרפסת, ק"ב. 660756.02 (#17710)

■ בנוה־יעקב, דירת 3 חדרים + מרפסת גדולה + מרפסת. 850456.02 (#17781)

■ למכירה, דירת 3 חדרים משופצת בקרבת הכנסת. 710880.02 (#17789)

■ בארמון הנציב, 3 מרוחות, 97 מ"ר, 2 מרפסות, ק"ב. 314291.03 (#131)

■ בעזיאל, 3, מיוחדת, כניסה פרטית חניה + מחסן. 413514 (#249)

■ בגבעה הצרפתית 3 + פ"א, ק"ב, מרפסת, ארונות, מיידית! 520420.02 (#298)

2–2½ חדרים

■ ברמות, 2, מרוחות, ק"ב, 65 מ"ר, מרפסת, שמש, דודים, נוף, ללא מתווכים. 863191.02, בתול. (#17735)

■ בבית שמש, במרכז בבנין שווה, להשכרה/מכירה, מיידית. (#681) 722671.02, 985523.04

■ בשמואל, 2½ + סגורה + דוד"ש, שמשת שמש, פרטי. 668664.02 (#4458)

■ ברמות, 2 חדרים, 60 מ"ר, ק"ב, 861796 .36,000 (#7250)

■ באליביץ, קרית־יובל, 2½, מרפסת, אפשרות להרחבה. 718010.02 (#10527)

■ לזוהיים, 2, ק"ב, קרית־משה + הסקה + מרפסת גדולה. 9224830.03 (#11469)

■ בקטמון הישנה, 2½, כניסה פרטית, גינה. "חיותך" 819394.02 (#11764)

■ בטשרניחובסקי רסקו, 2½ ק"ב, מרפסות, נוף 634195.02 54,000 (#11852)

■ ברמות, 2½, קומת כניסה, דוד־ מית. 813589.02 219232.02 (#12217)

■ 2, בקרית־שמואל וקטמון הישנה, 2½, בליונקל הטשרניחובסקי. ס.א.ק. 631764.02 (#12752)

■ ברחביה, הרל"פ, 2, הסקה דירתית, נוף. 288367.02 (#13645)

■ בבית וגן, לזוהיים!! 2½ (2-3), 2 מרפסות גדולות. 37834.051 (#13663)

■ בגולומב, 2, מסודרת, ק"א, בבר: 423483.02 ביום: 763996.02 (#16157)

■ טלביה, 2 גדולים, כניסה פרטית, קומת קרקע, מיוחדת. 226847 (#17598)

■ באבריפס, 2, 30 מ"ר, ק"ק, 535732.02 18:00-12:00 (#17631)

■ מציאה!! בבגבעת שרת, 2 בדיים, ק"ד (בלי) + דוד"ש. 9360436.03 (#17682)

1–1½ חדרים

■ ברחביה, דירת חדר, כניסה פרטית + גינה "ס.א.ק." 631764.02 (#17599)

דירות בשכר חודשי

■ בקרית משה, 3 גדולים + טלפון, נוף. 243684 בתול. (#17036)

■ בבוסטן, 3 חדרים, ק"ב, הדשה. בעבודה: 03-357111/629 (#198)

■ למטרחויום 3 מסודרת ומרוהטת, מרפסות + נוף, מיידית! (#218) 432793.02

■ ברשב"ג 3, מרוהטת חלקית, ק"ק. 710439 בתול, 552544 בבוקר. (#313)

■ רמות ב', 3 + פ"א, ק"א, חדשה. 416912 (בתול). (#330)

■ לזוהיים 5 חדרים אפריקם 111. 221096.02, 419616.02 (#350) 416546.02

דירות מרוהטות

■ בסאן־סימון, 2 חדרים, ריהוט מלא + טלפון. 727013 (#19257)

■ בבית־וגן (עוזיאל) 2½, טלפון, נוף, אפשרות לתיירים, ממושכת. 411041.02 (#146)

■ במושבה הגרמנית דירת 3 חדרים, מרוהטת + טלפון. 534945.02 (#262)

■ ברובע היהודי 3, ק"א + טלפון, לתקופה ממושכת. 422685 בתול. (#336)

דירות ברמ"פ

■ ברחביה, ברחוב מטודלה, 2½ + מרפסת + גינה פרטית. 669253.02 (#17715)

■ בהזדמנות, בהמלך־ג'ורג' 5 חדרים גדולים + הול, 4 מרפסות, מתאים גם למשרד. "דיר־נוף" 243021, 228633 (#364)

■ קרוב לבית האומנים, 3 + מרפסת גדולה, דרומית, נוף, מעליות, "אדם וביתו" 247833.02 (#1290) 247853.02

חדרים מרוהטים

■ בגאולה, לזוהיים, דירת חדר מרוהטת ק"ק. 234662.02 (#15562) 664851.02

ביקוש דירות

■ דרושה לנו בדחיפות דירת 3-4 בשכונת אלדהו!! או בתלפיות הישנה!! (מרפסת או גינה). (#1123) 715994.02, 718581.02

■ דרוש להשכיר מחסן 10-30 מ"ר. (#1601) 865147.02, לא בשבת.

■ 2, 3, ק"ק, במושבה/קטמון הישנה, לתקופה ארוכה. (#1629) 712537.02

■ מוכן לשלם מחיר גבוה ל־5-5½ חדרים, דרומית, בקריית הלמסון. (#1674) 344698.03 בתול.

עסקים

■ קנה מסעדה מבוססת למכירה בקרוזו. 434041, 271906, 283888 (#1284) בתול.

■ משרדים ברמת – בשכ"ת, 120 מ"ר, המלך ג'ורג', בן יהודה, יפו, המורות כל מחירון!! "ביתי ישקר" (#4593) 227414.02

לך על בטוח — לוח מעריב

היום 88 עמוד | 40
כ"ב באב תשמ"ו
יום ד' 27.8.86

רה"מ חזר לפנות

פרס:

הטובית

חוב סלומון
"המבנה" לה
רד בורג בת
קואוס ראו
הסוציאל־דמו
תפקיד הקא

■ לשכור/לקנות, בתלפיות שטח מסחרי כ-200 מ"ר. 02-231571 (#6387)
■ סכולה למגורים 6×2.5, שירותים + חשמל ומים. 02-941599 (#9931)
■ בנין שלם (14 דירות), בהשכרה לטווח ארוך, מתאים למשרד. "אגבסודי" 02-668101 (#10277)
■ חנות למוצרי מידע מצויה זכיין להפקת שרות בלעדי ומבוקש בירושלים. 03-473320 (#10829)
■ אולמות 80 + 100 מ"ר לכל מטרה, בבנין רמ"אק, במגלך גל"ל. 02-288867 (#11187)
■ דרוש אולם/מחסן בגודל 100 מ"ר ומעלה באיזור המבקבה עם גישה לרכב. 02-273728 (#11962)
■ להשכרה, מסעדה ידועה במרכז העיר, בהזדמנות. 02-764392, 02-233745 (#13436)
■ דרוש שותף עם רישיון למועדון פעיל במתחות וצבע. 02-710216, 02-713085 (#13812)
■ להשכרה במרכז ספרי, אולם למשרדים/תעשייה, 130 מ"ר + חלקה לחדרים + גלריה + טלפון. 532771, 231425 (#20051)

מחסנים

■ בשכ"ת, ליד הדיזינגוף, למשרד, מלאכה, מחסן. 02-539598, 02-522212 (#7658)

חנויות

■ ללא תווך במדרחוב חנות בשכ"ת. 02-234711 10:00-08:00 (#339)
■ חנות בעליאש, בבנין רמ"אק, מתאים גם למסעדה. 02-288867 (#11266)
■ חנות להשכרה במשולש, 200 מ"ר + חלונות ראווה גדולים, קפי טל. 02-532131 (#12566)
■ בגילה למכירה מיידית, חנויות בגדלים שונים, "בר" שלומציון המלכה 4, טלפון: 02-227775, 02-223840 (#13076)
■ בנין הבוק, חנות להשכרה, 55 מ"ר הניתנת לחלוקה. 02-717757, 02-242043 (#13908)
■ להשכרה בבניין גד, 12 יפו + שירותים + מחסן. 02-690558 בתול. (#16052)
■ במרכז, בשכ"ת, חנות 22 מ"ר + גלריה + טלפון. 02-632089 (#17607)
■ במרכז, מכולת למכירה/השכרה, לכל מטרה + מחסן. 02-284632, 02-245414 (#18443)
■ למכירה 2 חנויות בירושלים, ברחוב אלקנה, תל-ארזה. 02-810910, 053-32726 (#18009)
■ ב"בנות הבירה" ב"גבעת המבתר" 2 חנויות למכירה מיידית, (ניתן גם להשכרה), "בר" שלומציון המלכה 4, טלפון: 02-227775, 02-223840 (#13070)

משרדים

■ במרכז, 3½ ח' למשרדים + טלפון, מיידית. 02-417968 (#1109)
■ במשרד עו"ד במרכז, חדר + מזכירות וספריה משפטית. 02-233503 (#1253)
■ בתלפיות, להשכרה 2 + מרפסת, שמורה, מעוצבת לקליניקה — אידיאלי לקליניקה. "בניני ישקו" 02-222597 (#8326)

מבני תעשיה

■ בשכ"ת, בבר-איל, מבנה + כח + חניה, ק"ק. 02-234680, 02-864630 (#370)

מגרשים

■ מעוניין מגרש לבניה קוטג'/דו משפחתי ברמות ב' ובסביבה. 02-819862 (#7743)
■ מגרש דו משפחתי, לבניה מיידית, 12 ק"מ ממרכז ירושלים, מרשת בזיטין. 08-242920 (#8141)
■ מעוניין לרכוש מגרשים בגבע 19:, להתקשר: 02-231571 אבי. (#10442)
■ להשקעה!! במגדל מבשרת, מגרש 675 מ"ר, אדמה פרטית רשום בטאבו. 15,000 שקל חדש "אוממן חשוף" 526493 (מלר"ך) (#11740)
■ לגלובוס "בכנים", דרושות חלקות לבניה של דונם ומעלה, בגבעתיים, רחובות ובאיזורים קרובים אחרים. 631242-3 (#13540)

עבודה

■ לאו-אר-אס. אבן-ישראל 5 (מול קולנוע עדן) 02-242152/9, דרושים: 1) מנהלי חשבונות מוסמכים סוג 2"ב, מנהל חשבונות ראשי, דרוש אה חשבון. 2) כתבניות משלות עברית/אנגלית שכר גבוה תנאים מעולים. 3) מזכירה בכירה שפת אם אנגלית, או רמה מקבילה. 4) עובדי ייצור בעלי רקע טכני לעבודה מסודרת שכר גבוה. (#17135)
■ דרושה עובדת עם כשרון מיוחד לחצי משרה. 02-661572 (#19089)
■ מפעיל/ה טלקס בשפה הלועזית, ידיעת אנגלית חובה לשעות 18:00-14:00, 02-528211 (#163)
■ מזכירה למשרה מלאה, ידיעת השפה האנגלית + הדפסה הכרחית. 02-528211 (#167)
■ למשרד סיעודי בירושלים, דרושים אחיות, לבורנות עזר, ועזרה לפיזיאותרפיה. 02-535171 לפנה"צ. לפנות למרים. (#279)
■ דרוש נהג אוטובוס. טלפון: 02-286483, 02-27555 (#369)
■ דרוש עובד, עם ידע בחיזוק כפר + וסיון, למשרה מלאה/חצי, רוחי. 02-341565, 02-341512 לא בשבת. (#384)
■ אומנה היטבי, לילדים במצוקה דרושים: 1) זוג ללא ילדים + מגורים. 2) מדריך + מגורים. 3) ע"ס ½ משרה. 02-424859 (#955)
■ לעבודה עם ספרים מבטיים. בת עזר למדריך טיפולי במחלקה סיעודית, חצי משרה. לפנות לדני 02-431051/2 (#1151)
■ דרושים גיטריסטים ומתופף ללהקת תהנוגות אפריי צבא. 02-826466 (#1162)
■ פיזיותרפיסטית מרפאה בעיסוק, בהדרכה/מדינה לילדים, היסג מיוחד. 02-533879, 02-361757 לא בשבת. (#16985)

■ לפרויקט אדיר, דרושים סוכנים, מתווכים, בעלי קשרים בחוגי עבודים ומשפטים — רווחים עקריים!! 02-240092, 02-234531 (#1781)
■ לוגנת "אוצה-גמיימנטל" דרושים עוקצים/ות לפנות למועדון "תל-אביב". (#1867)
■ שבכים דחויים, בעלי יוצר ומוציאי, למכירות, ידוע שפות. 02-280756 (#1951)

✔ למשרד ראוה חשבון דרוש בוקן עם נסיון. 02-690566 (#3563)

■ למשרד יוקרתי כלל ארציית!! דרושות סטודנטיות/צעירות, בכל הארץ, שיכשרו במפליסטיות. רווחים מאוחד!! 03-379379 (#6252)
■ דרוש לעמותה "מסחר", בטעלית לקליטה ליהודי אתיופיה, ממ"ל במשרה מלאה, עדיפות לבוגר ישיבת הסדר + רכב. 02-341899, 02-247112 (#9659)
■ דרושים: מגה, מטפלת, וכבוטלת לטסקן, בשבת — 02-912792, 02-855626 — בתול (#10084)
■ מפל"סטיות, מתאים למזכירות, דיקטרונית מובטחת. 19:00-16:00, 02-422405 (#10363)
■ למשרד רפואי מרפא רופא כללי/משפחה, טכנאות רפואית. 02-669513 (#10407)
■ עובדות ייצור לעבודה מיידית, לתקופה ממושכת "תיגבור" 9/-02-240438 (#10789)
■ פועלות ייצור במפעל מסודר 5 ימי עבודה, הסעות + ארוחות, שכר גבוה. "תיגבור" 9/-02-240438 (#11427)
■ איש אחזקה בתעשייה, נסיון 3 שנים, בוגר בי"ס מקצועי, ידע בעיבוד שבבי (חרט-כרסום) הסעות + ארוחות, תנאי שכר גבוהים. "תיגבור" 9/-02-240438 (#11468)
■ למפעל תעשייתי דרושים עובדים בעלי נסיון: חרט, מסגר מכונה, לטש, משחזר, אלקטרוני. 02-527132 (#11801)
■ לשירות סיעודי בירושלים דרושים אחיות וכוחות עזר. 02-535171 לפנה"צ לפנות למרים. (#12038)

✔ לאטומה בירושלים דרושות: מטפלת מוסמכת, עוזרות למטפלות ועובדות סוכויות, לפרטים: 02-630538 (#13525)

■ מפעל לשאיבת בטון, רישיון ג' מעל 15 טון, חובה. 02-710216, 02-713085 (#13820)
■ דרושה בחורה אחראית לטיפול בילדים (שעות בוקר/וסיונות), הסעות בצוריה, כלכלה ושכר. 02-660615 (#14852)
■ דרוש/ה מיידית, מנה"ש סוג 3, משרה מלאה. 02-715123 (#17455)
■ מנהלת משרד, אנגלית והדפסה בכלל, הדפסה, למשרה מלאה, לראיון. 02-669464 (#17658)
■ בחורה הדרה לעבודה בזיקות, תמורת מגורים 02-976154 (#18083)
■ רוקח/ת + נסיון בבית מרקחת פרטי, לחצי משרה. 02-520190 (#18625)
■ נשים לעבודה קטעה במסבדה, שכר לשעות. 03-7513601, 02-761593 (#19894)
■ לבית-חולים ביקור-חולים, דרושה לבורנטית מוסמכת, בעבודת בנק הדם ומיקרוביולוגיה, במשרה מלאה. 02-246495 בד"ר גינברג. (#20044)
■ למפעל מזון דרוש איש אחזקה דוחי, טכני הידראוליקה מוסמך. 02-357222, 02-352528 (#20047)
■ דרוש זבן לפירות וירקות (רק בעל נסיון) תנאים טובים. לפנות לנרודי או תוניה. 02-231391/2/3 (#20323)

גזירה ותפירה

■ דרוש צעיר חרוץ, בעל נסיון בגזירה ובתפירה. "מקור המוזרה" דב, 02-222962 86 (#13835)

דפוס

■ דרוש מתמשכנ'ה, נסיון שמונים, תנאים טובים, לפנות לט. 248384 (#8547)

הנהלת חשבונות

■ דרוש/ה מנהל/ת חשבונות מוסמך, סוג 3-2, ידיעת השפה האנגלית - יתרון. 02-233184/53 (#6404)
■ מנהלי חשבונות סוג ג'-ד', בעלי נסיון בעריכת משכורות לתקופה ממושכת, שכר גבוה. "תיגבור" 9/-02-240438 (#10875)
■ דרוש מנה"ח עצמאי לעסקות ביטוח, לחצי משרה. לפנות לת.ד. 2045 ירושלים מס' 480 (#11933)
■ מנה"ש, סוג 2 או 3 + נסיון + ידע במשכורות ממוכנות!! 02-225788 (#16259)

טכנאים/הנדסאים

■ טכנאי גוסיה פיזיקה, לכוונון במעבדה, נסיון 5 שנים בתעשייה, לתקופת עבודה ממושכת, הסעות + ארוחות, שכר גבוה. "תיגבור" 9/-02-240438 (#792)
■ פיזיקאי למחלקת פיתוח מדות מתך, רצוי נסיון בתעשייה, לעבודה בעלת אתגר, שכר גבוה + תנאים מלאים. "תיגבור" 9/-02-240438 (#11441)

מהנדסים

■ מהנדס מכונות (בוגר בי"ס להנדסים) ידע בתיחזוק ושיפוץ מכונות לתעשיה לעבודה מעניינת, תנאים ושכר גבוה. "תיגבור" 9/-02-240438 (#11286)
■ מהנדס חשמל בתעשיה, אפשר ללא נסיון קודם. שכר ותנאים הולמים למתאימים. "תיגבור" 9/-02-240438 (#11313)
■ אדריכל הנדסאי — נסיון בתכנון עבודה ותיקות, לעבודה יצירתית. 02-241891 — מ-15:00 (#13113)

מוכרים/ות

■ מוכרת פנה לנוח הידיה יוקרתית, השכלה תיכונית לפנות דוברות אנגלית, תנאי עבודה מצויינים. 02-713983, 02-722643 (#1154)
■ לסניף "סוזה", דרושות זבנות קופאיות, בעלות נסיון, לפנות למנהל הסניף. 02-224488, 02-233805, 02-224505 (#7140)

מורים וגננות

■ מטפלת דרושה למעון ביישוב דר לב, מגורים במקום. 02-976246 (#3889)

מזכירות

■ מזכירה/כתבנית, 80% משרה, לצוות כח אדם של המרכז הרפואי "שערי-צדק" עדיפות ליודע בעזר המחשבים. 02-555427 (#19141)
■ למשרד עורכי דין, דרושה מזכירה מנוסה לחצי יום. 222996, 232541 (#7933)
■ מזכירה בכירה למצ"ל, בעלת נסיון בעברית + אנגלית ידע בהדפסות, לעבודה מעניינת שכר נאה. "תיגבור" 02-240438 (#10760)
■ מזכירה רפואית, ידע בהדפסה, יום מלא לעבודה מעניינת, שכר ותנאים הולמים, תקופה ממושכת. "תיגבור" 9/-02-240438 (#10986)
■ בתגלילה להוגך ע"ש דורילין, דרושה מזכירה בעלת נסיון. טלפון. 02-533111 (#11587)
■ מזכירה הדפסה מצויין + סרך, 12 שנות לימוד, מצגל. 533969, 222114 (#17664)
■ במבשרת, לניהול משרד ביטוח, עצמאית, ידע בביטוח/הנה"ש, אפשרות לחצי משרה. 02-343027 (#18420)

מסעדות ומלונאות

■ למסעדה "מיזמר" ירושלים: ג'ילבן בעל נסיון, הכשרה תינוק. 02-242214 (#13541)
■ עובדות מטבח למסעדה דרושות, בקרית משה, מ- 10:00-16:00 או מ- 16:00-22:00 בערב, לפנות ליצחק. 02-522084, מ-12:00-16:00 (#20100)
■ למסעדה "מיזמר" מנהל מסעדה - משמרות, הכשרה תינוק. 02-242214 (#15178)

מפיצים ומקדמי מכירות

■ דרוש/ה למשרד תיווך מבוסס, סוכן/ת + רכב. עדי + נסיון. 02-224260, 02-240472 (#6376)

✔ מקדמ/ת מכירות בשטחי המזון, בעל/ת רישיון נהיגה, רצויים נסיון קודם ורכב. 02-533719, 02-537181 (#13872)

■ להפצת שיווק מזון דרושים: סוכנים מתאימים עם רכב מסחרי. 02-712309 (#17704)
■ דרוש מקדם/ת מכירות בעל כ"ש הבמה לקידום מכירות, מוצרי קוקה מכוניות, רשיון נהיגה הכרחי, תנאים מצויינים, לפנות: ת.ד. 5138 ירושלים. (#13111)

מפעילי ציוד מכני

■ מפעיל + רישיון לשופל גלגלים ביוני + גיסון. טל. 02-690156 (#15449)

נגרים

■ למטבחי דמר — מרכיב ארונות מטבח + רכב. 222330 (#13457)

עובדי בנין

■ דרוש מנהל עבודה בבנין, בעל נסיון בירושלים. 424845, 637991 (#18614)

עובדי מתכת

■ דרוש במפעל מו"ג.ינ.טי. + נסיון. לתקופת עבודה ממושכת, תנאים ושכר טובים. "תיגבור" 02-244081 (#12322)
■ רתך ארגון ושמל אוטומטי, בעל נסיון, לתקופת עבודה ממושכת, שכר תנאים טובים. "תיגבור" 02-244081 (#12346)

עוזרות ומטפלות

■ אישה לקבלת ילד מתוק, בן 4½. 02-242560 בערב. (#12030)
■ אשה לניקיון ובישול פעמיים בשבוע. 02-524377 מ-19:00-20:00 (#15437)
■ מטפלת + עבודות בית, מגורים במקום. 02-533546, 02-520311 לאורך. (#7868)
■ מטפלת דוברת אנגלית + עבודות בית + המלצות. 02-639172 בתול. (#10962)
■ דרוש לטיפול ב-2 ילדות + בישול ומשק בית. 02-634418 (#12086)
■ דרושה מטפלת לקבל 3 ילדים מבית-הספר + המלצות. 02-635511 (#13556)
■ מטפלת + ניהול בית, 11:00-14:00, תנאים נוחים. 02-282626 (#13700)
■ לבישול ותיקון 4 שעות ליום + המלצות. 02-815798, 02-818633 (#13979)
■ למשפחה בבית וגן, דרושה מיידית עזרה מטפלה ואחראית, 3 ימים בשבוע, 4 שעות ליום. 02-528850 (בערב) (#14057)
■ דרושה מטפלת עם נסיון בבית בגילה. 02-817197 (#17726)
■ במבשרת, אשה לניהול משק בית, 4 ימים, המלצות. 02-344215 (#18518)
■ דרושה מטפלת לקבל 2 ילדים מגן בביתם. 660796 (#20073)
■ לאשה מבוגרת, דרושה מטפלת מבוגרת לניהול משק בית, בלל מגורים, תנאים טובים. 638298 (#20102)
■ למחותה מרוזה, לטפל ב-2 ובמשק בית. למתאימה תנאים טובים. 02-711476 (#6241)

פנסיונרים

■ פנסיונר לעבודה חלקית, נסיון בארכיבאות, לפנות לאסתר. 02-534152 (#7708)

פקידות וקלדנות

■ מפעילות טלקס עברית, לעבודה זמנית מיידית, לפי שעות. "תגבור" 9/-02-240438 (#7902)
■ למשרד צמודי במעבר העיר, דרושות פקידות קבלה שלוטה באנגלית ובעברית. 02-442331 (#7994)
■ קלדניות מקצועיות ומתמללים בכל המסופים לעבודה מיידית, לפי שעות. "תיגבור" 9/-02-240438 (#10832)
■ פקידה השולטת במעבד תמלילים. ת.ד. 2150, ל-559 ירושלים. (#13451)
■ דרושה קלדנית, נסיון במחשב י.ב.מ. אנגלית יתרון. 02-537181 02-533719 (#15544)
■ למשרד עו"ד גדול, מקבנת תמלילים מעולה. 02-221431, 02-241105 (#17615)

שמירה ואבטחה

■ לפרויקט ישראל, דרושים שומרים עוברים והסטודנטים, לעבודה במשמרות, בתנאים טובים. לפנות: 02-234028, 02-231934, 02-228755 (#11877)

ביקוש עבודה

■ שף מכבד עבר לירושלים, הצעות לת.ד. 1207 רמת-גן. (#6402)
■ דתי, 35, נסיון ותואר בשיווק, קידום מכירות וניהול עסקים, אנגלית, בעל רכב, מחפש עבודה במשרה מלאה. 02-531883 (#20096)

מכוניות

אאודי

■ 80, 1983, 1600, אוטומטית, הנה כח, 43000 ק"מ. 02-761464, 02-353608 (#1101)
■ 80, 1983, אוטומטי, 1600, ראשונה, 26,000 ש"ח. 02-815390 (#1144)
■ 80, 1982, 1300, שניה, מהמשא, 102,000, במצב מצויין. 02-818437, 03-621910 (#10490)
■ 80, 1983, 34,000, ראשונה + רדיו, מצויינת, מחירון. 02-344479 (#13658)
■ 80, 1981, ידראוטומט, 42,000, בבית: 02-699575, 02-552724 (#15311)
■ 80, 1600, אוטומטי, 1976, טסט שמורה היטב, אוטקה תוספות, 122,000 ק"מ, מחירון. 02-286573 (#12883)
■ אאודי 80, 1300, 1985. שמאל בבית. 02-801451, 02-343660 (#18534)

אוטוביאנקי

■ אוטוביאנקי + אברט, 1050, 1979 + טסט, מחירון, מצויינת. 02-411464 (#17754)
■ אוטוביאנקי לנוקר, 1979, שלישית. 02-559209, 02-710611, 02-342416 אייזיק. (#11963)
■ ג'וניור, 85, כחדשה, 9000 ק"מ + תוספות + היטל. 02-224107 (#18503)

אופל

■ אסקונה 1600, 1984, אוטומטי, ראשונה, 42,000 + תוספות. 02-344262 (#13914)
■ אסקונה 1983/4, אס/1300, אוטומטית, דלוקס, ראשונה, 50,000 ק"מ. 02-527894 (#20052)
■ אסקונה 1300, 1984, מחירון. 02-524728 בית, 02-699290 עבודה. (#20066)
■ אסקונה, 83, 1300, מצב בריא, שניה, מחירון. 02-246895, 02-867260 (#11698)
■ אסקונה, 1300/5, 1983, ראשונה, 73,000 + טסט, מזגן. 02-344674 (#13058)
■ אסקונה 1300/5, 1983, 62,000, טסט + תוספות. 02-537515 (#13389)
■ אסקונה, 1300/5, 1984, אוטומטית, ראשונה, מיבוא אישי. 02-344717, 02-666286 (#20089)
■ קדט 1300, 1982, ראשונה, סטיישן, אוטומטית, 97,000, מצויינת + תוספות. 02-247758, 02-865860 (#707)
■ קדט, אס, 1986, 1500 ק"מ + תוספות. 02-243251, 02-763363 (#17696)
■ קדט 84, 1300, 14,500 ק"מ, מצויינת, 21,500 02-812368 (#6498)

אלפארומאו

■ אלפטא, 1979, במצב טוב, רדיו-טייפ, 90,000 ק"מ. 765955 (#13620)
■ סוד 1200, 1982, 43,000 ק"מ, שמורה. 02-527685 בתול. (#8083)

אמריקאיות

■ הקונסוליה האמריקאית מוכרת במכרז שברולט סטיישן 82. ניתן לראות את הרכב בימים ב'-ו' בין 10:00-15:00 ברחוב אגרון 18 ירושלים. הצעות יש להציע בצירוף המחאה בגובה 10% מההצעה "למנהל האדמיניסטרטיבי" אגרון 18 ירושלים ולציין "מכרז רכב". הקונה יתחייב לשלם מס קניה, מכס והוצאות גלות לפני קבלת הרכב. (#10463)
■ פונטיאק לנמש, משוכללת, 1973 + מזגן + תוספות. 02-246666, 02-241030 (#11671)
■ שברולט סטיישן, 81, שמורה, 5 דלתות, מחירון. 02-865735 (#18529)
■ שברולט מלבון סטיישן גיר רגיל, סוף 1979, מצויינת. 02-246006 בתול. (#11941)

ג'יפים

■ ג'יפ, 6 צילנדר, 1980 + אוברול + טסט. 02-248260, 02-361855 (#10831)

דייהטסו

■ דייהטסו 1300, שרמט 1983, אל-אר. 56,000 ק"מ, 15,000 ש"ח. 02-521777 (#18360)
■ שרה, 1983, מזגן, 58,000 ק"מ, מחירון. 02-741716 (#9900)

וולוו

■ 240, מנוע 2316 סמ"ק, 1985, מזגן, 5 מהלכים. 02-668685 (#10506)
■ 1982 ג'יאל 245, אוטומטי, מזגן, הנה כח + אוטקה. 02-865251, 02-864827 (#19356)
■ 244 ג'יאל, 1981, אוטומט, כח, שמורה, מחירון. בתול: 02-418571, 02-523392 (#19092)
■ 1984, דגם 340 20,000 ק"מ, מצויינת. 02-521722, 02-221431, 02-241105 (#13440)
■ וולבו 343, 79, אוטומטית, בתול, במצב טוב. 02-866354 (#10581)
■ וולבו 1981 ג'יאל. הנה כח, 02-719585, 02-667557 בתול. (#20070)
■ וולבו סטיישן 1971, טסט, 2 מנוע, אחרי אוברול. 02-690381 (#14594)

טלבוט

■ 12,750 ש"ח, טלוה 82, הולה, ראשונה, 77,000 ק"מ. 02-344394 (#10000)
■ טלבוט 1983, 1600, אוטומטית, הנה כח, מזגן, 53,000 ק"מ. 02-815047 (#10480)
■ טלבוט 1982 מצב מצויין, יד ראשונה ותנאים. 02-630774 (#19058)
■ טלבוט הורייזן SX, 1500, אוטומטי, 81, מחירון. 02-763974 (#18516)

טנדרים

■ טלבו 1100, 1983, 90,000, ראשונה, רדיו, 812151, 865131 (#1089)
■ טנדאור 1983, ארגז 66,000, לאחר אוברול, מחירון. 02-811483 (#241)
■ רנו 4, 1976 + קליך + מד + מנוע חדש. 02-690156 (#15464)

מוריס

■ מוריס מרינה 1300, 1979, ראשונה, במצב טוב. 02-862715 (#15541)

מיני־מינור

■ מיני מינור קלאבמן סטיישן, אוטומטית, 1972, מטופלת ושמורה. 665294 (#302)
■ מיניסיוס, 83, תאמה מחודש + סכלולים. 02-821118 02-941492, 02-823375 (#19650)

מסחריות

■ טנדר 404, מכר משלה + טסט לשנה. 02-630973, 02-245764 (#15642)
■ מסחרית ג'.5, 2000, 1984, 25,000 ק"מ, ראשונה, מצב חדש. 02-341912, 02-535171 לבקש את ברק. (#13834)
■ סובארו, 1000, 1985, ראשונה + אוטקה + סטריאו + גגון. 02-852389 (#19967)
■ פולקסווגן L.T. 31, 1978 + טסט, 7,000. 02-247555, 02-352528 (#20050)
■ פיג'ו ב' 5, 1983, 73,000 ק"מ, 18,500. 02-224064, "תיגבור" חל. (#11876)

סובארו

■ 1300, 1983, 44,000, ראשונה, במצב מצויין מחירון. 02-882690 (#13658)
■ 1300, 1982, ראשונה + טסט + היטל, לרציניים, מחירון. 02-230687 (#17901)
■ 1300, 1982, ראשונה, 54,000 ק"מ, שמורה + אוטקה. 02-664772 (#20054)
■ 1400, 1972, סטיישן, דרוש שיפוץ מנוע, 2000 ש"ח. 02-761078 (#717)
■ 600, 1982, שניה, 57,000, מחירון, טסט ביוני. 02-810049 (#20074)
■ 1600, אוטומטי, 1979, 65,000 ק"מ, שמורה היטב. 02-361427 (#19925)
■ 1982, 1300, שניה מפרטי, 83,000, עבודה: 02-232783, 02-351637 (#19318)
■ 1983, שניה + טסט, היטל + סיפול, 40,000, 44,000 02-853061 (#13712)
■ זכות לסובארו סטיישן 1300, 1986, לאוטוסט. 02-665302, בערב. (#17600)
■ סובארו 1600, 1977, אוטומטית, שניה + טסט. 02-282534, 02-418402 (#16788)
■ סובארו 1300, 1983, 50,000 + טסט + היטל. 02-539598, 02-522210 (#7803)
■ סובארו 1300, 1979, אחרי אוברול, שמורה + טסט. 854278 (#10348)
■ סובארו קסנוסט, 1600, 1979 + תוספות, מצב מצויין. 714639 (#18475)
■ סובארו 1983, 107,000, ראשונה, במצב טוב. 861646, 424062 (#270)
■ סובארו, סוף 1981, במצב מצויין + טסט. טלפון: 767155 (#12254)

סיאט

■ לרציניים!! סיאט רונדה ג'יאל, 1983, יד ראשונה. 02-766001 (#11921)

סיטרואן

■ ג'יאס, קלב, 1979, מצב מצויין + טסט לשנה. 02-282626 (#13283)
■ ויזה 1982, 38,000, מצויינת, בבית, 02-270402, 02-667924 בעבודה. (#13821)
■ סיטרואן ויזה, 1981, 652 סמ"ק, 4 דלתות. 02-221364, 02-243901 (#11886)
■ סיטרואן ג'י.אס.או. פאלאס, 83, ראשונה, מצב מצויין, תוספות. 02-866035, 02-716857 (#11815)

סימקה־קרייזלר

■ סימקה 1100, 1974, 170,000 ק"מ, טסט לשנה. 02-719945, 02-668553 (#9519)
■ סימקה 1100, טנדר + ארגז, 1980, 7,200 ש"ח + מע"מ. 02-246006 בעבודה. (#10625)

פולקסווגן

■ גולף, 1982, 1300, 44,000, שניה, מעולה. 02-817907, 08-476748 (#8186)
■ חיפושית 1303, 1973, טסט, בתחזוקה, מחירון. 02-719542, 02-818147 (#3508)
■ חיפושית 1300, 1970, טסט ראשונה, 231993, 817192 בתול. (#10496)
■ חיפושית 1200, 1974, מנוע 83, טסט לשנה. טלפון 02-410048 משעה 16:00. (#12964)
■ חיפושית 1975, שמורה + טסט, מחירון. 02-765775 (#16398)
■ טרנספורטר 1985, במשפחדס 9,000 דולר. 02-864395 לא בערב. (#12024)
■ פאסאט סטיישן, 1600, אוטומטית, 1983, 46,000, ראשונה, מכבר, מחירון 02-719119 (#20090)
■ פולקסווגן, 1600, אוטומטית, 1973, 134,000 ק"מ. 02-867252, 02-211305 (#10598)

פורד

■ אסקורט 1100, 1973, 4 דלתות, שניה. 02-763854 בתול. (#7171)
■ אסקורט 1100, 1972, מכני טוב, טסט לשנה. בערב 02-423483 בערב. 02-763996 (#16196)
■ אסקורט 1974 1100/2, מכני מצויין + טסט + היטל. 02-690568 (#13790)
■ ברנדה 1980, במצב מכני טוב, טסט + היטל. 766077 (#17018)
■ סיירה ג'י.אל. 1600, 1983, 40,000, מחירון, כחדשה. 02-410238 (#12071)
■ קורטינה סטיישן 2000, מודל 77, מחירון. 02-911018, 02-911748 (#13112)
■ קורטינה סטיישן 1600, אוטומטית, 1982, 80,000. 02-533801, 02-716616 בתול. (#13855)
■ קורטינה 1981 ג'י.אל, אוטומטית, שליטה, שמורה, תוספות. 02-851415 (#19772)

פיאט

■ 131, סופרמיראפיורי — סי.סי. 81/82, ראשונה, מצויינת. 02-633985 (#9321)
■ 127, 1981, אדומה, 52,000, שניה. 02-713798 בעבודה, 02-417753 (#13403)
■ 79/128 סטיישן, מצויינת, שליטה. 02-227076 (לא בשבת). (#14803)
■ 128 סטיישן 1979 90,000 ק"מ, מצויינת, מחירון. 02-717015 (#14443)
■ פיאט 127, מודל 1985, 20,000 ק"מ 411994 בתול. (#8073)
■ פיאט 127, 1981, 60,000, 2 דלתות. 02-417942 בערב. (#13688)
■ פיאט 127/4 1979, 67,800 ק"מ, שניה. 02-41026 (#19021)
■ פיאט ריטמו, 82, ראשונה מצויינת, 73,000 ק"מ. 02-853619 (#16133)
■ פנדה, 1982, 53,000, שניה, מחירון, טובה 02-865191, בערב. (#18472)
■ ריטמו אס — 75, 1983, מחירון + טסט, 02-631442, לא בשבת. (#1233)
■ ריטמו 1982, 5 הילוכים, בהזדמנות, במצב מצויין. 02-941599 (#9641)

פיז'ו

■ 104, ג'י.אר. 1982, ראשונה, 53,000, רדיוטייפ, מצויינת. 02-631932 (#13425)
■ 104, 954 סמ"ק, 1981, ראשונה + טסט. 02-361718 בתול. (#18609)
■ 104, 1124, 1983, 39,000, בערב, לא בשבת. 02-361088 (#1765)
■ 104, 1124, 1981, 95,000, בערב: 03-776368 ובתול: 02-248415 (#9350)
■ 205, 1984, 14,000 + טסט לשנה, ראשונה, שמורה 02-342535 (#13521)
■ ג'י 5, 1983, 2000 סמ"ק, 55,000 ראשונה. 02-351417 + תוות. (#18942)
■ טנדר פיג'ו 404, 82, ארגז תקני. 02-826282, 02-813274 (#13490)
■ פיג'ו 104, 1983, מנוע מחודש, בתול. 02-526854, 954 (#11501)
■ פיג'ו 504, 1983 + ארגז, 80,000 בבית 02-855756, 02-352304 (#11712)

רנו

■ 5/3, 1983, ראשונה, 81,000 מצויינת. 931418 בתול. (#6114)
■ 9 טי.סי. 1108, 1984, 14,000, ראשונה + טסט, 18,000 ש"ח. 02-419682, 02-527360 (#13933)
■ בהזדמנות!! 18, 1983, 36,000 ק"מ. 02-287585, 02-224032 (#13853)
■ רנו 5, 1981, להתקשר בשעות הערב. 02-415823 (#18155)
■ רנו 4, 1970, במחיר מחירון, בערב. 02-241701 (#15627)
■ רנו 18, 1600, סטיישן 1982, אוק. 02-817402, 02-817397 (#19380)
■ רנו 14, 82, 45,000, שמורה + תוספות. 02-826363 בלילה. (#10987)
■ רנו 5, 84 + מזגן 1300, מחיר מחירון. 762564 (#19348)

מכירה ושרותים

מציעים למכירה

■ מקררים מקוריים, 6, 8 דלתות, מקפיאים שולמים ועוד. 02-419549 (#1329)
■ מכונת כתיבה אנגלית מטורקרדמיה, חדשה, שפה ושולחן. 02-723945 (#1796)
■ טלוויזיה קוף + וידאו ושיזל, מהסטנים לארה"ב, ישראל ועוד, בכתשים 02-961290 בתול. (#6412)
■ מערכת משולבת שני + בוכסה לטלויזיה מסוד + קורסיה. 02-524765 (#7316)
■ ציוד לברושות סיקים מרירות, במצב מצויין. 02-414055, 02-637192 (#7822)
■ מקרר הבריח גלים אמריקאית, גדולים, מצויינים. 02-635363 בתול. (#8064)
■ ארון ישנה מרשת חדש 5 דלתות + תנור קלוריק. 02-712141 (#9570)
■ הקינים המסה קומפלט, כמעט חדש האפשרות השבות הדירה. 02-828039 (#13572)
■ היעול משגיח, בהזדמנות צייר במצב טוב. 02-761511, 02-284610 (#13701)
■ שולחן אוכל אנגלי מהדר, קוטר 116 ס"מ, ניתן לגדלה + כסאות. 02-660449 2,500.- (#13879)
■ מערכת סטריאו טובה, תנור מיקרוגל מייקום. 02-287019 בתול. (#13903)
■ מבצע!! בריצ'ולו!! והיזם הדש (זק יפן) ובהשלמים!! (גם בכרי) 02-539761 יום 150. (#15087)
■ תנור קולט אדים סאוזר, שואב אבק אלקטרולוקס, בריטניקה לנוער במצב מצויין. 02-343575 (#17120)
■ 2 מכשירי קשר למנוע לבכונת + אחד משודר. 02-855756, 02-352304 (#17759)
■ כמעט: שולחן אוכל מעץ + 6 כסאות, ארון בגדים ועוד. 02-811976 (#18355)
■ בהזדמנות מצלמה "קנון" AE-1P, עדשות, ואביזרים, סטריאו, ורמקולים לרכב. 02-822368 (#214)

אבידות

■ אבד כלב "סליי" חום - לבן. פרס!! 02-639576, 02-851531 (#7152)

בריאות

■ מסג' כללי הפאר ולמפרואמה, טיפולים בשיטות הרפלקסולוגיה. צילו אדלר. 711584 (#20095)

בתי־אבות

■ יתנח בקודם!! באיזור יוקרתי, רולה לאנשים מבוגרים, אדחות + טיפול מסור מ-08:00-10:00. 02-721157 (#11736)

וידאו טייפ

■ לציוניים מבלונת וידאו "סוני" אדג'3, חדשה, 2300. 02-963026, 02-625335 (#12417)
■ ווידאו מקוניק, מקורי, מקוק חדש + טיכלולים, בהזדמנות. 02-288336 (#16056)

חיות־בית

■ גורי בוקסר מעולים, מגוונים, גועיים, חתרים, אלופים. 02-343159 (#1653)
■ מעוניין לקנות כלבת רוטוויילר, מעל שנה, מאולפת. 02-850155 (#14851)

טלוויזיות

■ תיקוני טלויזיות, מכרות, סירבים, מכשירי חשמל, בחדרים בהיום. 02-240891 (#16397)

כלי־נגינה

■ אורגן טי"ו קומר מותמר, מרבה, כחדש 02-343907 בתול. (#19096)
■ כינור מוסקן, בסוננים, יחיד וגם בקיה. רונן 02-826466 (#1286)

✔ בסוכנות דרדהמי מציע לך 22 שנות נסיון, בסנכרונים מחסרים מכל הרכבות, 10 סוגים אדיריות, כיוון, תיקון ושיפוץ. עבבר מדמוני, בן-שטח 13, 02-242625 (#3754)

■ מסנתר גרנד שוכנה, במצב מצויין, 1,900 דולר. 02-344634 (#9349)
■ מערכת תופים שלמה + מצילות, במצב מצויין. 02-719967 בערב. (#10445)
■ בהוזיר שביה!! מערכת תופים חדשה, משולבת, לציוניים. 02-414002 (#17609)
■ מסנתר מעולה, מצב טוב, 1500 ש"ח. 02-524237 (#18498)

✔ "מרן פטנרים" ביתו"ש הגדול בירושלים למנטרים הבמים, חרשים וספשונים, בתיתוח נדתשלומים!! שמאי 12. 02-226544 (#15360)

מחשבים

■ תואם אפל + ציוד הקפי, 1,500 ש"ח. 02-853237 בערב. (#19084)
■ קייפרו 10, דיסק 10 מגה במצב מצויין. 243603 (#373)

מכונות כתיבה

✔ מבצע ב-9 תשלומים, למכונות כתיבה אלקטרוניות זו לשוחרות, עם אפשרות להיכנס למבצע וחשבה יזויות זכרון למיטוב תמלילים, 250.- ש"ח כל תשלום (ללא מע"מ), שרות מאושר של חברת "בלוטה", ירושלים אגרון 24 02-244277 (#12549)

✔ להשכרה, מכונות כתיבה אלקטרוניות, זו לשמירה, ירושלים, אגרון 24. 02-244277 (#12894)

מערכות קול

■ ציוד הקלטה לאולפן ביתי + מיקרופונים + אפקטים. 02-667394, 02-270473 (#17761)

סיעוד

■ האחות מרעיון בלילות, לחולים ולקשישים בבית ובבי"ח. 02-667363 (#8142)

ספרים

■ למכירה סיפריה מרעינת — הראיה, בערך כ-600 ספרים. 02-231092 (#12009)

קייט ונופש

■ לנופש, 2½ בבית הכרם, חוזה מלא, מ-15.8.86 עד 30.10.86 02-417725, 02-527037 (#1942)
■ לציניים במרכז, דירת 2 חדרים, מיחודה, ספטמבר-אוקטובר. 02-246821 (#11863)

רהיטים

■ מערכת ישיבה קורדורי כחול, במצב טוב, 1100. 02-531689 (#14295)

ריפוי ועיסוי

■ לירושלמים, מסג' מתנה המעק, מסאות ותרשיחות (מסחיל מבית). 03-375349, 03-370468 (#13312)

שטיחים

■ שטיחים פרסיים, עבודת יד, 245x185, 370x275 02-827322 בתול. (#380)

שמלות כלה

■ יבוא מאיטליה, במחירי מציאה, לזורים ולשוטות. 02-765243 (#10540)

שיעורים

■ מורה מעולה לעברית, אנגלית ועברית, במחירים מוזלים. 02-233470 (#3156)

שידוכים

■ גרושה דתיה, אקדמאית, 25, ת.ד. 7196 ירושלים. לצרף טלפון. (#1644)
■ אקדמאית, רווקה, 25/165 במשכיל עד 40. "ליראה" 02-631994 (#1917)

✔ אל תשאר לבד בהמינו!! לקראת החגים: "ליראה" מתחתם במבצע מיוחד. נשיאות עד 25 — הרשמה חינם!! לאורחים/ות — המחת משמעותיות!! המהה לאומבס, לירושלים מאושרים!! 02-631994 19:00-08:30 (#7858)

✔ "לי - אל", יומן אישי המהלה אקדמאית, ישיק הכוון בציגות קשר ראשוני, נסיון בטיפול בזוגות המבנויות, מחלקות מחודדות לדורפים/יות, לאקדמאים/ות, טלפון: 02-631994 מ-19:00-8:30 (#10550)

בן-זוג

■ רווק, 30, נאה מבוסס, במספר סור לנישואין. "ליראה" 02-631994 (#1961)

בת-זוג

■ 164/43, אקדמאית, נאה מאוד, גרושה, באקדמאי בגיל 50/45, רציני, לנמלקם, נאה. ת.ד. 7806 ירושלים. (#7915)
■ רווק צרפתי 162/25 ברווקה דומה. 02-850733, 02-228204 (#12035)
■ רווקה, 29, נאה וגבוהה ברציני עד 35, ת.ד. 4177 ירושלים. (#17746)

חגים

■ חיום, תור בית במשא יהודה בירושלים. 02-822672 נדיס, בשעת המשרד. (#331)

קבלת מודעות!
מ-8.00 עד 20.00
לוח מעריב
עד 60 יום אשראי
03-727630
03-739297
03-738707
לבעלי כרטיסי אשראי

לוח חיפה

דירות

וילות ובתים

■ למכירה וילה בנהריה על שטח חום, מגרש חצי דונם, 190 מ"ר בנוי ב-2 קומות, 4 חדרי שינה, 3 אמבטיות, 2 חדרי ארונות, ב"א וסלון, מוקף קסה, 160,000 דולר. בערב 053-96120, ביום לזהר פלג. 052-70196 (#19816)
■ בטבעון, בודה, נוח ושקט, אפשרות לבניה נוספת. 04-931702 (#709)
■ וילה בכרמיאל, מטופחת, 280 בנוי, 780 מגרש, 190,000 דולר. 04-985596 (#760)
■ בהזדמנות, בקרית שמואל, קוטג', 200 מ"ר + גינה. 04-723439 לא בהדרים. (#1041)
■ בזכרון יעקב/נוה הברון וילה כ-100 מ"ר על כחצי דונם מבנן אישי, אפשרות למשכנתאות, 85,000 דולר. פרטים "ממלי סוכר" 04-211554 לינבל. (#1337)
■ בנהריה, קוטג' משותף, 140 מ"ר וגינה, 140 מ"ר. 637083, 640974 (#1351)
■ קוטג' דו-משפחתי, בסמולה + קרקע + מחסן, 35,000. 03-853094 (#9604)
■ להשכרה, ליד מרכז הכרמל, דו"ל מרוהט, מיידית. 04-331835 (#10324)
■ באחוזה למכירה קוטג' 4, ממשאר + השקעות "ממגן שמשי" 04-335243/4/5 (#10746)
■ מציאות!! בטבעון, בית ממשאר + ½ דונם + עסק פעיל + 2 חנויות. פרנסה בשפע!! במחיר הזדמנות !! 150,000 דולר!! 04-521968, 04-924172 (#10809)
■ 5 ברמת גולדה + גינה פרטית, מיידית, 120,000. "בגגי" 04-257038 (#10000)
■ בטבעון, דו-משפחתי, 700 מ"ר, לשיפוץ, ותכונות מאושרות. 04-931319 (#11180)
■ בכרמל דו-משפחתי, 3 + מרפסות, שקט, נוף. 04-380289 03-482049 (#11767)
■ בדנית-יער, בדו-משפחתי, 6 + גינה. 04-936126 לא בשבת. (#12107)
■ בטבעון, בודה, מסודה, בהזדמנות, מרכזי. 04-934172, 04-521968 בעבודה (#12111)
■ בטבעון, בית דו משפחתי, 4 + מגרש + מחסן. 04-932652 (#13356)
■ 4½, ביתוקן, מסודרת, מסד מרזרות, נוף "בגר" 04-257036 (#13494)
■ בטבעון איכות חיים, טבילה תרבותיות, נוף מקפים, מבחר דירות, בתים וילות מגרשים, בית 14 חדרים + בריכת שחיה. 04-931380 (#13687)
■ בנהריה — להשכרה, בית בודד, דונם, טלפון. 02-819720 069-37051 (#17503)
■ להשכרה, בית ממשאר בדרום, פתוח, מתיחי, בקרית חיים מציה בוק. 04-707142 (#18619)
■ בנגב וילה + מגרש, מקום לבנות, מיידי, 60,000, אפשרות למשכנתא. 067-92265 (#19579)

דירות נופש

■ למכירה בטבריה, בקרית-שמואל, דירות קייט 3 + מזגן. 067-91127 (#12175)

4 חדרים ויותר

■ 5, בטיביק, נוף + מטבח ופן חדש היטים, 115,000, "בגר". 04-257038 (#726)
■ בטבעון, ק"א, 30,000 דולר, מיידי, מסודרת, בהזדמנות. 04-933020 (#12316)
■ בלפור בלום, 5, נוף מאורות, שירותים כפולים — מושקעת. 04-387449, 04-384856, 03-261072 (#17117)
■ ב"ב בטבעון 4, מרוהמת קוטאר לם, מטבח כפרי הדש — השקה. 04-387449, 04-384856 (#17180)
■ מסודרת, 4½ במקרבו + ב"א + מסחמ + מזגן/תדוד + נוף, 150 מ"ר, יפה ומסודרת. 04-669325 (#346)
■ בפוני דירות ג, 4 + 1.5, כניסה פרטית, הסקה + חניה. 04-251447 (#491)
■ בכרמליה, 4 מסודרת, נוף, חניה, גישה נוחה. 04-253942 (#513)
■ בכרמליה המחודשת בהזדמנות, קוטג' בודד 4 פרקמת גן, "ממגן שמשי" 04-335243/4/5 (#741)
■ 4½, בוויסקל, ק"ב 90,000, שערים כפולים, חימום, מזגן, חניה. 04-251860 (#1026)
■ בכרמליה, חזה, קומה קרקע 4 + פינת אוכל, יפה ומרווחת. 04-245907 (#1619)
■ בנוה שאנן גבוה, דירת גן, 5 + מזגן חניה. 04-235135 (#3610)
■ 4 בביכורים, ק"ב, מסודרת, נוף, 100 מ"ר. 04-382393 (#7564)
■ באחוזה, דירת גן, 5, "ממגן שמשי" 04-335243-4-5 (#8189)
■ בטבעון, 4 בבורה, כניסה פרטית + נוף + דוד"ש. 04-933688 (#8199)
■ בנוף-העמק, 4, מטבח מסודר, אפשרות הפיכה לקוטג'. 065-96548 (#8218)
■ בודך היום + מ"א, תוספות, מרווחת, נוף מרפסת. 04-384106 (#9469)
■ בנצאל הבבה 110 מ"ר, יחידני, המסוגנת + מטבח + מרתפים, ק"ב. 04-255909 (#9649)
■ ברמת שאול, 4, 110 מ"ר, כולל תוספות. 04-330985 (#9655)
■ בכרמליה, 5 מסודרת, נוף, 110,000 דולר. 253419, מצב. (#10935)
■ בסוהרי/שאנן, בזן משפחתי, 4, "ממגן שמשי" 04-335243/4/5 (#12247)
■ מציאה לזוגות!! בנוה שאנן, 4, ק"א + שימושים + נוף, מנגי בודל. 04-226394 (#12646)
■ בכרמלית, 5 חדרים, מסודרת, שירותים כפולים, נוף. 04-247061 (#13280)
■ בנהריה, 4, בנבט/ראשטרוק, ק"ה, מסודרת + תוספות. 04-295856 (#15362)
■ לאחוזה, בשמנ, מסודרת, ק"א + חימום + 2 מרפסות. 04-254519 (#13494)
■ בטבעון, 4 חדרים + נוף, מרכב, ממלים, מודל. 04-498089 (#13640)

✔ בחורלונה, 180 מ"ר + גג + הורי בית בנ. 04-383709 (#17851)

■ בנוהווים, 4, ק"ב, מסודרת, מסודרת + תוספות, 85,000 דולר. 04-720226 (#17832)
■ קוטי דיוס בחוזה אחת, דירת 4 חדרים דירות: 150, 150 מ"ר, בכרמליה, מותאמת לזוגות, נוף דין ומשומר עם הורים, 120,000 דולר. 524814 (#18008)
■ בקריית, 4 + ב"א + מזגן, מסודרת, 105 מ"ר. 04-758890 (#18622)
■ בכרמל, האופן, 4½, יחודית קומה עליונה. 04-387133, 04-668069 (#18812)
■ בשער-העליה, ק' 14 + נוף, 98 מ"ר, 38,000 דולר. 04-528624 (#18813)
■ בשער/העליה/שאנן: 4½, יפה, מסודרת + תוספות. משקיפה לים. 04-536951 (#18895)
■ בטשסון, 4, משופצת, ק"ב + מזגן + חניה, 88,000. 04-243562 (#18896)
■ בטיסקי, מוארת, נוף, כניסה פרטית, הסקה מרכזית. 244443 (#17701)
■ בנוה-שאנן, דירת 4½ גדולה + חניה ומחסן, מושקעת. 04-228088 (#14207)

3–3½ חדרים

■ 3½ בהדר ליד לבנים, מסודרת + דוד"ש + תוספות. 04-229392 (#203)
■ 3 חדרים, ק"ב, במודיבנון מ"א, משופצת. טלפון: 04-983170 (#415)
■ 3 + ב"א ק"א מעונות, מאוזרת, אותנה + דוד"ש. 728839 (#1371)
■ בתוקונהלל, סילבר, 3 + ב"א ק"ב, מול הבשר. 04-236626 (#7650)
■ בהזדמנות בקריות/ביאליק מודרנית, 3, ק"ה, מסודרת/תהלה למגור הוריך. 052-446546 (#8146)
■ למכירה בהזדמנות, 3, ק"ק + 4 מרוחות, להשכרה. 04-389230 (#9802)
■ ברמונה היפונה, 3½ מסודרת + מרפסות, אורידים, 68,000 דולר. 04-244401, 04-352421 (#9932)
■ במוטבי 3½ בהזדמנות 96 + הבולה, נוף מודרנת. 04-674413 (#10586)
■ בטבעונות, 3½ חדרים + מזגן, חניה, ארגן, 02-941073 04-715516 (#11724)
■ קריינים אל, 3, ק"ד + טלפון + דוד"ש + מחסן. 04-236236, 03-984685 (#11908)
■ בטבריה, בהזדמנות, 3, מסודרת + תוספות, 25,000 דולר. 067-90027 (#12009)
■ 3 ק"ו בית הפמנט, ק"ב + ב"א + אותנה. 04-667513 אונה"צ (#12223)
■ היובל למכבר 3 בכרמיה, נוף, תוספת נוחה. 04-330305 (#13139)

דחפון
שרות מודעות טלפוני
של
דחף
לבעלי כרטיסי אשראי
ויזה, ישראכרט, דיינרס
04-645333-4

המשך מודעות הלוח בעמוד 19

مكذا من الاهل